



Katalog Building Fasteners

Befestigungstechnik für professionelle Anwendungen am Bau

Gültig ab 01.04.2026



www.ejot.de/bau

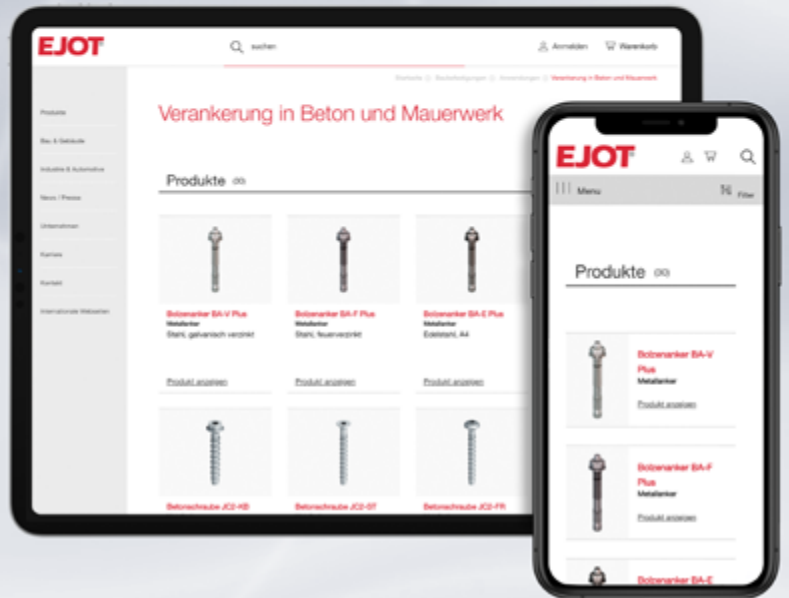

Der schnellste Weg zum passenden EJOT® Produkt

Sie haben die Wahl: Bestellen Sie im Online-Shop oder mit persönlicher Beratung

Online-Shop:

www.ejot.de/bau

Telefonische Beratung:

+49 2752 908-0*

- > Schnelle Bearbeitung und Auslieferung
- > Persönliche Preise
- > Verfügbarkeits-Check
- > My EJOT – Persönliche Bestellhistorie
- > Einfache Produktauswahl mit Produkt-Finder
- > Rund um die Uhr bestellen
- > Liefer- und Baustellenadressen selbst steuerbar
- > Umfangreiche Infos und technische Dokumente zum Download
- > Direktbestellung

*Innerhalb unserer Geschäftszeiten von 07:30 bis 16:30 Uhr und kostenlos aus dem deutschen Festnetz



Befestigungslösungen für das Baugewerbe

Mit der Construction Division bedient EJOT ausgewählte Marktsegmente der Baubranche. Hierzu zählen professionelle Anwendungen in der Außenhülle von Gebäuden sowie Verankerungslösungen von technischen Anlagen-Systemen im Gebäudeinneren.

Das Streben nach hoher Produktqualität ist für EJOT kein Selbstzweck. Vielmehr profitiert der Anwender von unseren Schrauben und Dübeln. Sichere Montage bedeutet damit auch geringe Fehlerkosten für den Kunden. Zudem bieten langlebige Qualitätsverbindungen den besten Schutz vor kostspieligen Reklamationen. Deshalb werden unsere strategischen Produktlinien nach höchsten Qualitätsstandards produziert.

Wir vermitteln unseren Kunden spezielles Fachwissen rund um die Anwendung unserer Produkte. Bei Bedarf stehen wir darüber hinaus mit Rat und Tat in allen Fragen zur Befestigungstechnik zur Seite.

Weitere Serviceleistungen sind telefonische Beratung, anwendungstechnische Betreuung vor Ort, Vorbemessungen, Bauteiluntersuchungen im EJOT Prüfzentrum und mit der EJOT TEC ACADEMY ein umfangreiches Schulungsprogramm für Systemanbieter, Architekten, Planer, Monteure und Verarbeiter.

Unser Schlüssel zum Erfolg sind innovative Produkte. Hier überlassen wir nichts dem Zufall. Wir identifizieren die Bedürfnisse unserer Kunden am Ort des Geschehens: auf der Baustelle. Die Kommunikation vom Markt sowie dessen Anforderungen an die Entwicklungsabteilungen werden durch einen regelmäßigen Austausch unserer technischen Experten mit Spezialisten und Anwendern aus der gesamten internationalen Baubranche sichergestellt. Auf diese Weise werden innovative Produktlösungen geschaffen, die einen klaren Mehrwert bieten und für begeisterte Kunden sorgen.



EJOT Qualität im Internet:
www.ejot.de/quality



In vielen Gewerken zu Hause

Die Produktsegmente der Market Unit Construction

Innerhalb der Market Unit Construction bietet EJOT für die Produktbereiche Building Fasteners und ETICS Fasteners professionelle Befestigungslösungen für das Baugewerbe an.

Bei EJOT erhalten Sie für nahezu jeden Anwendungsfall alles aus einer Hand in gewohnt hoher Produktqualität.

Holzbau

Hochwertige Befestigungstechnik für die Dübel- und Direktmontage im konstruktiven Holzbau

www.ejot.de/holzbau

Industrieller Leichtbau

Hochwertige Verbindungselemente zur Befestigung von Profilblechen und Sandwichelementen im industriellen Leichtbau

www.ejot.de/ilb

Solar

Befestigungstechnik für Solar- und Photovoltaikanlagen auf Stahltrapezprofil- und Sandwichelementdächern sowie für den Einsatz auf Faserzementdächern

www.ejot.de/solar

Flachdach

Befestigungselemente und Montagegeräte zur rationalen Befestigung von Dämmstoffen und Dachabdichtungsbahnen auf Flachdächern und leicht geneigten Dächern

www.ejot.de/flachdach

Vorgehängte Hinterlüftete Fassaden (VHF)

Komplettes Unterkonstruktionssystem mit Wandkonsolen, Verankerungslösungen, Schrauben und Dämmhaltern

www.ejot.de/vhf

Dübeltechnik

Spezialprodukte zur mechanischen Verankerung in ungerissenem und gerissenem Beton sowie chemische und somit spreizdruckfreie Produkte für Schwerlastbefestigungen in Beton und Mauerwerk

www.ejot.de/duebeltechnik

Fenster- und Glasfassadentechnik

Hochwertige Verbindungselemente für die Fenster- und Türenmontage und für den Einsatz in Alu-Glasfassadensystemen

www.ejot.de/fgf

Innenausbau

Spezialprodukte zur Befestigung von Spanplatten und zur Befestigung von Anbauteilen in Gipskarton, Mauerwerk oder Beton

www.ejot.de/innenausbau

Befestigungslösungen für Wärmedämm-Verbundsysteme (WDVS)

Spezialdübel zur Befestigung von Dämmstoffen in Systemen zur Außenwanddämmung

www.ejot.de/wdvs-befestigungen

Montageelemente für Anbauteile

Befestigungslösungen zur geplanten und nachträglichen Befestigung von Anbauteilen an WDVS-Fassaden

www.ejot.de/wdvs-montageelemente

Profile für Wärmedämm-Verbundsysteme (WDVS)

Produkte für die hochwertige Ausbildung von Putzanschlüssen

www.ejot.de/wdvs-profile

Allgemeines

Holzbau

44

Industrieller Leichtbau 58

Übersicht Geschäftsfelder	5
Ansprechpartner	12
Standorte Deutschland	13
Übersicht Verbände	14
Nachhaltigkeit	15
Newsletter	16
Die internationale EJOT Gruppe	17
TEC ACADEMY	18
Highlights	20
Softwarelösungen	24
Dienstleistungen	26
Serviceleistungen	30
Anwendungsberater	34
Zertifizierungen	38
Produkt- und Hinweisgrafiken	458
Technische Abkürzungen	462
Index	464

T-FAST® Plus

Holzbauschrauben

JW2 Plus Senkkopf (Stahl)

JW2-2-Plus-STR-4,0xL	52
JW2-2-Plus-STR-4,5xL	52
JW2-2-Plus-STR-5,0xL	52
JW2-2-Plus-STR-6,0xL	52
JW2-2-Plus-STR-8,0xL	52

JW2 Plus Tellerkopf (Stahl)

JW2-2-Plus-STS-6,0xL	54
JW2-2-Plus-STS-8,0xL	54

JW4 Plus Senkkopf (Edelstahl)

JW4-2-Plus-STR-4,5xL	56
JW4-2-Plus-STR-5,0xL	56
JW4-2-Plus-STR-6,0xL	56

JW4 Plus Tellerkopf (Edelstahl)

JW4-2-Plus-STS-6,0xL	57
JW4-2-Plus-STS-8,0xL	57

EJOFAST® Bohrschrauben

JF2 (Stahl)

JF2-2H-4,8xL	84
--------------	----

JF3 (Edelstahl A2 + Stahl)

JF3-2H-4,8xL	98
JF3-FR-2-5,5xL	99
JF3-Plus-4,9xL	100
JF3-FR-Plus-4,9xL	101
JF3-Plus-6,8xL	102

Bohrschrauben

JT2 (Stahl)

JT2-2H-4,8xL EJOGUARD	85
JT2-3-4,8xL EJOGUARD	86
JT2-2H-Plus-5,5xL F12 EJOGUARD	87
JT2-6-5,5xL F12 EJOGUARD	88
JT2-6-6,3xL F12 EJOGUARD	89
JT2-12-5,5xL F12 EJOGUARD	90
JT2-18-5,5xL F12 EJOGUARD	91
JT2-FZ-6-6,3xL F12 EJOGUARD	92
JT2-FZ-12-6,3xL F12 EJOGUARD	93
JT2-FZ-F-6,5xL	94
JT2-ST-2-6,0xL EJOGUARD	95
JT2-ST-2-6,8xL EJOGUARD	96
JT2-WD-5-5,5xL EJOGUARD	97

JT3 (Edelstahl A2 + Stahl)

JT3-2H-4,8xL	104
JT3-FR-2H-4,8xL	105
JT3-2H-Plus-5,5xL	106
JT3-FR-2H-Plus-5,5xL	107
JT3-2-6,5xL	108
JT3-6-5,5xL	110
JT3-FR-6-5,5xL	112
JT3-6-6,3xL	113
JT3-12-5,5xL	114
JT3-FR-12-5,5xL	116
JT3-18-5,5xL	117
JT3-D-6H-5,5/6,3xL	118
JT3-D-12H-5,5/6,3xL	120
JT3-ST-2-6,0xL	124
JT3-X-2-6,0xL	125
JT3-WD-6-5,5xL	126
JT3-2H-40-6,0/6,0xL	127
JT3-2H-80-6,0/6,0xL	127

JT4 (Edelstahl A2)

JT4-4-4,8xL	128
JT4-6-5,5xL	129
JT4-FR-2-4,9xL	130
JT4-FR-4-4,8xL	131
JT4-FR-4-5,5xL	132
JT4-FZ-6,5xL	133

JT6 (Edelstahl A4 + Stahl)

JT6-2H-Plus-5,5xL	134
JT6-6-5,5xL	135
JT6-12-5,5xL	136

Industrieller Leichtbau 58

Industrieller Leichtbau 58

Solar

190

Betonschrauben**JC6 (Edelstahl A4)**
JC6-D-7,5xL 123**Dichtschrauben****JZ5 (Edelstahl A2 + Stahl)**
JZ5-6,3xL 140

JZ5-8,0xL 142

JZ1 (Edelstahl A8)
JZ1-6,3xL 143**JA1 (Edelstahl A8)**
JA1-6,5xL 144**JZ3 (Edelstahl A2)**
JZ3-S-6,3xL 145**JA3 (Edelstahl A2)**
JA3-LT-4,9xL 146

JA3-S-6,5xL 147

JB3 (Edelstahl A2)
JB3-7,2xL 148**Klemmschraube RLS****RLS (Edelstahl A2)**
RLS-25xL 149**ORKAN-Kalotten**

Trapezprofil 151

Wellprofil 157

ECORIV® Niete**Becherblindniete**
AL/E 4,8xL 166**Mehrbereichsblindniete**
AL/E 4,0xL 167

AL/E 4,8xL 167

Presslaschenblindniete
ALU 5,2xL 169**Metallbaubefestigungen****Metallbauanker (Edelstahl A2)**
JA3-GU-6,5xL 171

JZ5-GU-6,3xL 172

Ringmuttern
GU-Ringmutter 173**Gewindehülsen**
GU-Gewindehülse 173**DEKTITE®****Dichtmanschetten****Dichtmanschetten**
DEKTITE® Square Set 175

DEKTITE® EZi-Seal Set 176

DEKTITE® Soaker Set 177

DEKTITE® Combo Set 178

DEKTITE® Strip Flash Set 179

Zubehör

EJOPLAST Fugendichtstoff 180

Spannband-Set 180

Spannschloss 180

Spannband 180

Schlauchschelle 181

Scheiben**Dichtscheiben (Edelstahl A2)**
Dichtscheibe E 182

Pilzdichtung 183

Schubfeldscheiben (Stahl)

Schubfeldscheibe VS 183

Gewindeschutzkappe

Gewindeschutzkappe RAL 9002 184

Dichtungsbänder

TP310 186

TP610 187

ISO-Zell-PE-Band 188

Profilfüller

ISO-Profil Füllerleisten 189

EJOFAST® Bohrschrauben**JF3 (Edelstahl A2 + Stahl)**
JF3-2-5,5xL 194

JF3-2-6,0xL 195

Bohrschrauben**JT3 (Edelstahl A2 + Stahl)**
JT3-2-6,0xL 196**Befestigungs-Set****für Metalldächer****Solarbefestiger JT3-SB**
(Edelstahl A2 + Stahl)
Set JT3-SB-3-8,0xL E16 199**Solarbefestiger JA3-SB**
(Edelstahl A2)
Set JA3-SB-8,0xL E16 200

Set JA3-SB-10,0xL E20 203

Befestigungs-Set**für Faserzementdächer****Solarbefestiger JT3-SB**
(Edelstahl A2 + Stahl)
Set JT3-SB-3-8,0xL FZD 201**Solarbefestiger JA3-SB**
(Edelstahl A2)
Set JA3-SB-8,0xL FZD 202**Zubehör****Flachstahl (Edelstahl A2)**
SB-Flachstahl für EJOT®

Solarbefestiger 204

Dichtmanschetten

DEKTITE® Premium 3 204

DEKTITE® Premium 5 205

DEKTITE® Premium 12 205

Flachdach	206
-----------	-----

Flachdach	206
-----------	-----

Vorgehängte Hinterlüftete Fassaden	252
------------------------------------	-----

Dachbohrschrauben

DABO®
(Stahl, Climadur beschichtet)

SW8-RT-4,8xL	214
TKR-4,8xL	218
TKR-4-4,8xL	221
VHT-R-4,8xL	222

DABO®
(Edelstahl A4 + Stahl)

SW8-ET-4,8xL	216
TKE-4,8xL	220
VHT-E-4,8xL	223

Betonschrauben

Stahl, Climadur beschichtet

FBS-R-6,3xL	224
JBS-R 7,5xL	225

Porenbetonschrauben

Edelstahl A2

FPS-E-8,0xL	226
-------------	-----

Halteteller

Stahl, aluzinkbeschichtet

HTV-82/40	227
HTV-82/40-TK	229
HTV-82/40-F	230
HTV-40-RU	231

Edelstahl

HTE-82/40	228
-----------	-----

Kunststoff

HTK-S	233
HTK-2G-50xL	234
EcoTek-50xL	235

Flachdachprofil

Stahl, aluzinkbeschichtet

Flachdachprofil FP	232
--------------------	-----

Haltetellerkombinationen

Stahl, aluzinkbeschichtet / Stahl, Climadur beschichtet

HTV-RU-40 W	236
-------------	-----

Kunststoff / Stahl, Climadur beschichtet

HTK-2G-M/TKRxL (magaziniert)	237
HTK-2G-TKRxL (lose, gesteckt)	238
JBS-R/EcoTek (lose, vorgedreht)	243
HTK-2G/ZTR (lose, gesteckt)	245

Kunststoff / Edelstahl A4

HTK-2G-M/TKE (magaziniert)	239
HTK-2G-TKE (lose, gesteckt)	240

Adapterteller

Kunststoff

HTK-A 50/75	241
-------------	-----

Flachdachdübel

Kunststoff / Stahl, Climadur beschichtet

FDD Plus -R (Stahl)	246
---------------------	-----

Kunststoff / Edelstahl A2

FDD Plus -E (Edelstahl)	248
-------------------------	-----

Verbindungselemente in der Unterkonstruktion

Bohrschrauben

JT6 (Edelstahl A4 + Stahl)

JT6-2/5-5,0xL VARIO	256
---------------------	-----

JT9 (Edelstahl A4)

JT9-2/5-5,0xL VARIO	256
JT9-3H/5-5,5xL	258
JT9-4-4,8xL	259
JT9-6-5,5xL	260
JT9-S-2-4,8xL	261

Befestigungselemente für Fassadenbekleidungen

LT-Befestigungssystem

LT-System Classic	262
LT-XT-System	266
LT-TD-System	270

EJOFAST® Bohrschrauben

JF3 (Edelstahl A2 + Stahl)

JF3-LT-2-5,5xL KD12	274
JF3-LT-2-5,5xL KD16	275

Bohrschrauben

JT3 (Edelstahl A2 + Stahl)

JT3-LT-3-5,5xL KD16	276
JT3-LT-TD-3-5,5xL	286

JT4 (Edelstahl A2)

JT4-LT-3-5,5xL KD16	277
JT4-LT-2/6-6,0xL KD16	278
JT4-LT-TD-3-5,5xL	287
JT4-LT-XT-3H/4-5,5xL KD16	282
JT4-LT-XT-3H/6-5,5xL KD16	283
JT4-XT-3/6-6,0xL	290

Zentrierhülsen

Zentrierhülse F	279
Zentrierhülse S	280
XT-Zentrierhülse F	284
XT-Zentrierhülse S	285
TD-Zentrierhülse F	288
TD-Zentrierhülse S	289

ECORIV® Niete

Blindniete

AL/E 5,0xL K14	291
----------------	-----

Vorgehängte Hinterlüftete
Fassaden 252

Dübeltechnik 312

Dübeltechnik 312

Dämmstoffhalter

Kunststoff

Set DH	292
Einzelkomponenten DH	293
Teller DH	293
Schaft DH	293
DH-40 (einteilig)	294
Montagespitze für DH	294

Stahl

DMH-8xL-V	295
DMT-80-V	296

CROSSFIX®

Unterkonstruktionssystem

CROSSFIX® Konsole A4	307
CROSSFIX® Maus A4	308
CROSSFIX® Klaue A4	308
CROSSFIX® Kraftschlüssel PK A4	309
CROSSFIX® Tragprofile	309
Agraffe	311

Schraubdübel

Kunststoff/Stahl

SDF-S-8VxL-V	320
SDF-KB-8VxL-V	321
SDF-S-10VxL-V	322
SDF-KB-10VxL-V	324
SDF-S-10HxL-V	326
SDF-KB-10HxL-V	328
SDF-S-14AxL-V	330
SDF-KB-14AxL-V	332
SDP-S-10GxL-V	333
SDP-KB-10GxL-V	334

Kunststoff/Edelstahl A4

SDF-KB-10VxL-E	322
SDF-S-10HxL-E	324
SDF-KB-10HxL-E	328
SDP-KB-10GxL-E	334

Verblend-Sanier-Dübel

Kunststoff/Edelstahl A4

VSD-2G-8UxL-E	335
---------------	-----

Nageldübel

Kunststoff/Stahl

ND-K V	336
ND-S V	337

Bolzenanker

Stahl

BA-V-Plus	339
-----------	-----

Edelstahl A4

BA-E-Plus	341
-----------	-----

Einschlaganker

Stahl

JS+	344
-----	-----

Edelstahl

JE+	345
-----	-----

LIEBIG® Sicherheitsdübel

Stahl

S	348
B	350
SK	352

LIEBIG® SUPERPLUS

Selbsthinterschneidanker

Stahl

BLS	353
-----	-----

Edelstahl A4

BLS A4	355
--------	-----

LIEBIG® SUPERPLUS

Blitzschutzanker

Edelstahl A4

BLS M8-14 A4	356
--------------	-----

LIEBIG® SUPERPLUS

Steigeisenanker

Edelstahl A4

BLS M8-14 SD A4	357
-----------------	-----

BLS M8-14 SA A4	357
-----------------	-----

Chemische Verankerung

Injektionssystem

Mörtelkartusche USF 280 ml	359
----------------------------	-----

Mörtelkartusche USF 420 ml	359
----------------------------	-----

Mischdüsenverlängerung	359
------------------------	-----

Mischdüse USF	359
---------------	-----

Mörtelkartusche USF Winter 300 ml	361
-----------------------------------	-----

Mischdüsenverlängerung	361
------------------------	-----

Mischdüse USF	361
---------------	-----

Ankerstangen (Stahl)

AST M10xL V	363
-------------	-----

Ankerstangen (Edelstahl A4)

AST M10xL E	363
-------------	-----

Siebhülsen (Kunststoff)

Siebhülse USF 16xL	364
--------------------	-----

Betonschrauben

Stahl

JC2-FR-6xL	368
------------	-----

JC2-IT-6xL	369
------------	-----

JC2-ST-6xL	370
------------	-----

JC2-KB-6xL	372
------------	-----

JC2-KB-Plus-8xL	373
-----------------	-----

JC2-KB-Plus-10xL	373
------------------	-----

JC2-KB-Plus-14xL	373
------------------	-----

Edelstahl (A4)

JC6-FR A4	375
-----------	-----

JC6-KB A4	376
-----------	-----

JC6-ST A4	378
-----------	-----

Fenster- und
 Glasfassadentechnik 380

Innenausbau 406

 Montageelemente
 für Anbauteile 414

**Befestiger für die
 Fensterproduktion**
Fensterbauschrauben (Stahl)

Typ S 4,2xL	382
Typ S/TG 4,2xL	383
Typ Super-E 4,2xL	384
Typ Super-E/TG 4,2xL	385
Typ ATS 4,8xL	386
Typ Super-Jot 4,0xL	387

Kämpferschrauben (Stahl)

Kämpferschraube 5,0xL	388
-----------------------	-----

Metrische Schrauben (Stahl)

Olivenschraube M5xL	389
---------------------	-----

Fensterbohrschrauben (Stahl)

Typ FD42 3,9xL	390
Typ FDM2 M4xL	391
Typ FDM1 M4xL	392

Rollo-Bohrschrauben (Stahl)

Typ RD 4xL	393
------------	-----

**Befestiger für die
 Fenstermontage**
Kopplungsschrauben (Stahl)

MS 4,8xL	394
----------	-----

Tragesysteme

Tragegurtschraube 5,5xL	395
Tragegurt für Fenster, einrastbar	396

Rahmenanker (Stahl)

Typ RA-P-7,5xL	398
Typ RA-U-7,5xL	400
Typ SA-H-7,5xL	402
Typ RA-Z-7,5xL	404

EJOFAST® Bohrschrauben
JF2 (Stahl)

JF2-2-4,2xL	408
-------------	-----

Deckennägel
Stahl

E-CN 6xL	409
----------	-----

Multi-Wand-Dübel
Kunststoff

Gripper	410
---------	-----

Ausgleichsstücke
Kunststoff

AS	411
----	-----

Befestiger für
Deckendämmung
Deckendämmschraube (Stahl)

DDS-7,3xL weiß	412
DDS-7,3xL beige	412

Deckendämmteller (Stahl)

DDT 70 blank	413
--------------	-----

Dübel Iso-Dart
Kunststoff/Stahl

Iso-Dart	416
----------	-----

Maschinen, Ersatzteile
Werkzeuge 420

Maschinen, Ersatzteile
Werkzeuge 420

Maschinen

Akku-Schrauber

ASCM 18 QSW AS	422
ASCM 18-4 QM AS	423

Akku-Schlagschrauber

ASCD 18-300 W2 AS	424
-------------------	-----

Akku-Knabber

ABLK 18 1.6 E AS	425
------------------	-----

Akku-Schlitzscheren

ABSS 18 1.6 E AS	426
------------------	-----

Akku-Bohrhammer

ABH 18-26 AS	427
--------------	-----

Akku-Nietsetzgeräte

ECORIV ONE 16V / 2,0 Ah	430
-------------------------	-----

Dichtheitsprüfgerät

Vacu-Tester	431
-------------	-----

Akkus und Ladegeräte

Für ASCM 18 QSW AS

Für ASCM 18-4 QM AS

Für ASCD 18-300 W2 AS

Für ABLK 18 1.6 E AS

Für ABSS 18 1.6 E AS

Für ABH 18-26 AS

Akku Starter-Set 18V / 6,0 Ah	428
Schnellladegerät GAL 80	428
Akku Pack 18V / 6,0 Ah	428

Zubehör

Für ASCM 18 QSW AS

Bithalter	422
Stecknussadapter	422
Tiefenanschlaghülse	422

Für ASCM 18-4 QM AS

Bithalter	423
Stecknussadapter	423
Tiefenanschlaghülse	423

Für ABLK 18 1.6 E AS

Matrize	425
Stempel	425

Für ABSS 18 1.6 E AS

Schneidbacken	426
Schneidmesser	426
Kurvenmesser	426

Für ECORIV ONE

Schnellladegerät 220 V	430
Akku 16V / 2,0 Ah	430
Rückhaltemundstücke	430
Mundstück Pressflaschenblindniet	430
Fassadenmundstücke	430

Werkzeuge

Präzisionsbohrer HSS

Bohrer S	432
----------	-----

Universalbohrer SDS plus®

Universalbohrer SDS-plus	433
--------------------------	-----

Hammerbohrer SDS plus®

4-Schneiden-SDS-plus	434
----------------------	-----

Hammerbohrer

A-Konus	435
A-Konus mit Bund	435

Bohrerverlängerung

Bohrverlängerung SDS 500 mm	436
drillX Ersatzteilkit	436

Sets

Starterset JBS-R 100/EcoTek	437
-----------------------------	-----

Bits

Sechskant	438
Kreuzschlitz	438
Innensechsrund TX	439

Bitverlängerungen

Bitverlängerung M6xL	440
Bitverlängerung mit Federstift	441

Steckschlüsseleinsätze

K-SW	442
S-SW	442

Kraftsteckschlüssel

S-SW	443
TX	443

Drehmomentschlüssel

1/2" 10-50 Nm	444
1/2" 60-300 Nm	445

Bithalter

BT-1/4"-1/4"xL	446
----------------	-----

Schraubtools

FR Tool	446
FR VARIO Tool	447
FR Tool Kunststoff	447
LT / STS Tool TX25	448
LT / STS Tool TX20	448
STS Tool Metall (Set)	448
LT-XT Tool	449
SW8 VARIO Tool	449
EcoTek Tool komplett	450

Magnethalter

HTV-RU	450
--------	-----

Taschen/Gürtel

Werkzeuggürtel	451
Hüfttasche Flachdach	451

Setzwerkzeuge

Setzwerkzeug für Bolzenanker	452
Setzwerkzeug 2.0	
für Einschlaganker JE+	452
Setzwerkzeug 2.0 manuell	
für Einschlaganker JS+ und JE+	453

Auspresspistolen

AP 420 ml	454
Side by Side AP 345 ml	454

Sonstiges

Reinigungsbürste RBT Metall	455
Ausblaspumpe	455
Sprühöl	456
Korrosionsschutzspray	456
Nagelheber	457
Andrückgerät für Sandwich- elemente und Metallprofile	457



Wir sind da, wo Sie uns brauchen

Ihre persönlichen Ansprechpartner

Ganz gleich, ob Sie unsere EJOT Produkte im Online-Shop oder in einem unserer vielen Standorte bestellen: Wir sind immer in Ihrer Nähe und beraten Sie ganz individuell nach Ihren Bedürfnissen.

Unsere Außendienstmitarbeiter sind im gesamten Bundesgebiet für Sie im Einsatz und stehen Ihnen vor Ort zur Verfügung.

Telefonische Beratung*:

+49 2752 908-0

Auch per Mail sind wir für Sie da:

bau@ejot.com

*Innerhalb unserer Geschäftszeiten von 07:30 bis 16:30 Uhr und kostenlos aus dem deutschen Festnetz

Ihr persönlicher Ansprechpartner nach PLZ-Gebieten:

Auf unserer Website finden Sie Ihren persönlichen Vertriebs- und Technikansprechpartner:



www.ejot.de/bau/kontakt

EJOT® Standorte in Deutschland

PLZ-Gebiete und deren Zuordnung nach Standorten

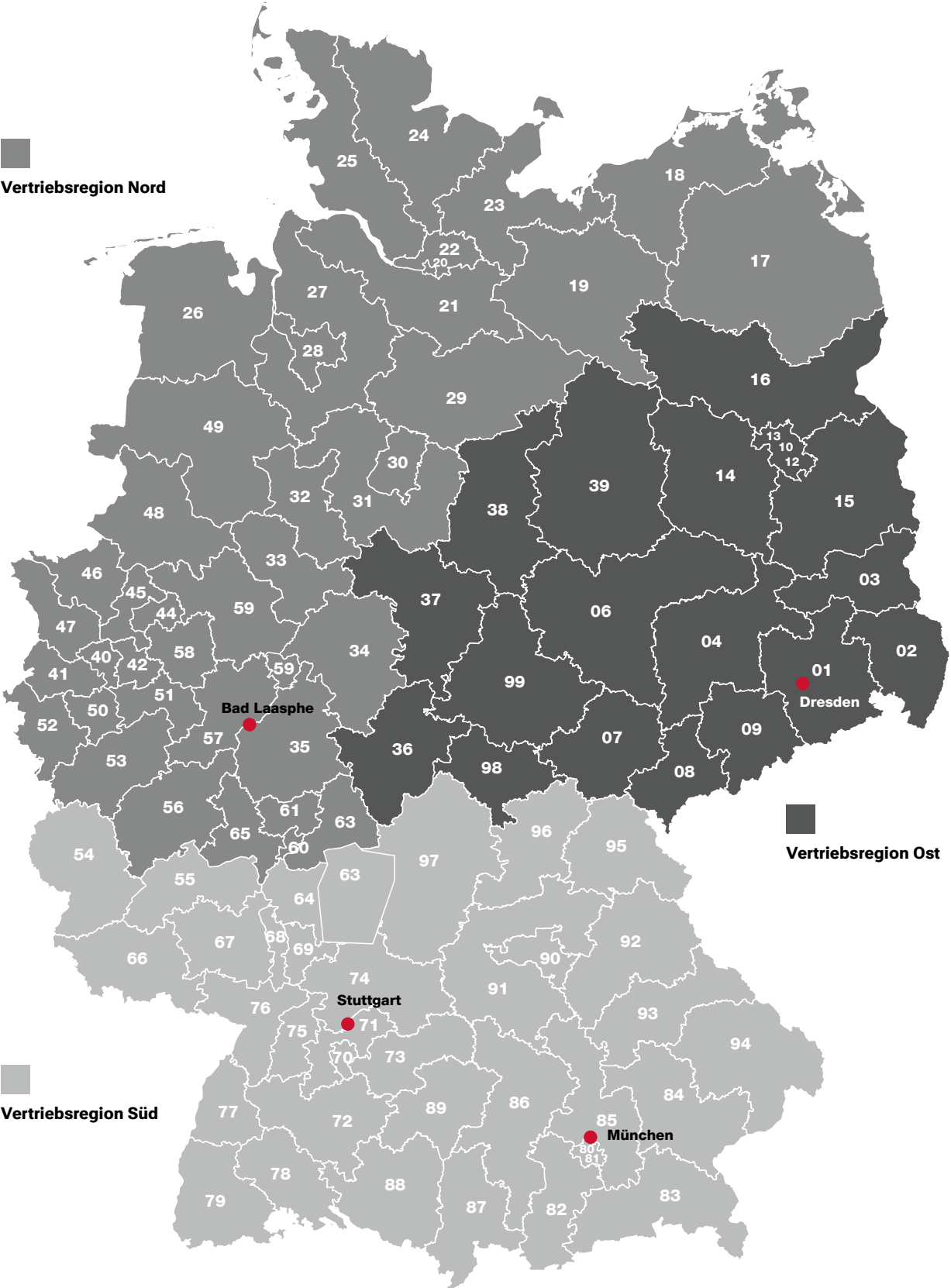

Wir engagieren uns

EJOT® ist Mitglied in vielen Fachverbänden und Institutionen



Fachverband Baustoffe und Bauteile für vorgehängte hinterlüftete Fassaden e. V.
www.fvhf.de



Deutscher Schraubenverband e. V.
www.schraubenverband.de



Verband Fenster + Fassade
www.window.de



Fachverband Werkzeugindustrie e. V.
www.werkzeug.org



ift Rosenheim, Institut für Fenstertechnik e. V.
www.ift-rosenheim.de



Institut Bauen und Umwelt e. V.
www.ibu-epd.com



Industrieverband für Bausysteme im Metalleichtbau e. V.
www.ifbs.de



Global Fastener Alliance®
www.globalfasteneralliance.com



Warenzeichenverband Edelstahl Rostfrei e.V.
www.wzv-rostfrei.de



Verband für Dämmsysteme, Putz und Mörtel e. V.
www.vdpm.info



www.ppa-europe.eu



www.mcrma.co.uk



Österreichischer Fachverband für hinterlüftete Fassaden
www.oefhf.at



Schweizerischer Fachverband für hinterlüftete Fassaden
www.sfhf.ch



Europäischer Fachverband für Wärmedämm-Verbundsysteme
www.ea-etics.com



ARGE Qualitätsgruppe Wärmedämmsysteme
www.waermedaemmsysteme.at



Österreichische Arbeitsgemeinschaft Putz
www.oep.at



Stifterverband für die Deutsche Wissenschaft e.V.
www.stifterverband.org



BuGG Bundesverband GebäudeGrün e. V.
www.gebauedegruen.info/



Wir stehen für Nachhaltigkeit

EJOT® Produkte verfügen über Umweltproduktdeklarationen

Umweltschutz und der nachhaltige Umgang mit Ressourcen gehören zu den bedeutendsten Aufgaben der Zukunft. Auch in der Bau- und Immobilienwirtschaft erlangt Nachhaltigkeit heute und in der Zukunft beim Bauen einen immer größeren Stellenwert.

Gebäude werden unter ökologischen Gesichtspunkten wie z.B. Energieeffizienz und Ressourcenverbrauch bewertet. Insbesondere öffentliche Auftraggeber lassen diese Kriterien in die Vergabe von Aufträgen mit einfließen.

EJOT hat als führendes Unternehmen auf dem Gebiet der WDVS-Befestigungen bereits vor einigen Jahren die Thematik aufgenommen und eine Ökobilanzierung durchführen lassen.

Als erster WDVS-Dübelhersteller erhielt EJOT eine Umweltproduktdeklaration (Environmental Product Declaration, EPD) für seine Produkte, und legte damit eine lückenlose und vollständige Dokumentation zur Nachhaltigkeit und Bilanzierung der Umwelteinwirkung seiner Produkte vor.

Es folgten EPDs für Verankerungs- und Befestigungsprodukte aus den Bereichen Flachdach und Vorgehängte Hinterlüftete Fassade. Weiterhin wurde das umfangreiche Portfolio des Industriellen Leichtbaus mit einer EPD bilanziert.



EJOT Nachhaltigkeit im Internet:
www.ejot.de/bau/nachhaltigkeit-epds



EJOT® Bau News

Jetzt anmelden und immer auf dem Laufenden bleiben mit unserem Newsletter

Mit den Bau News informieren wir Sie regelmäßig über unsere neuesten Produkte und Technologien. Sie erhalten kostenlos aktuelle Informationen sowie Verarbeitungstipps und Videos aus dem Bereich Building Fasteners.

Wir freuen uns über Ihre Anmeldung!



Zum Registrierungsformular:
www.ejot.de/bau/newsletter

EJOT® Market Unit Construction Social Media



EJOT® Market Unit Construction



ejot_construction



EJOT® Construction Division



ejotconstruction



Die internationale EJOT® Gruppe

Der Ursprung liegt in Deutschland, die Zukunft in der Welt

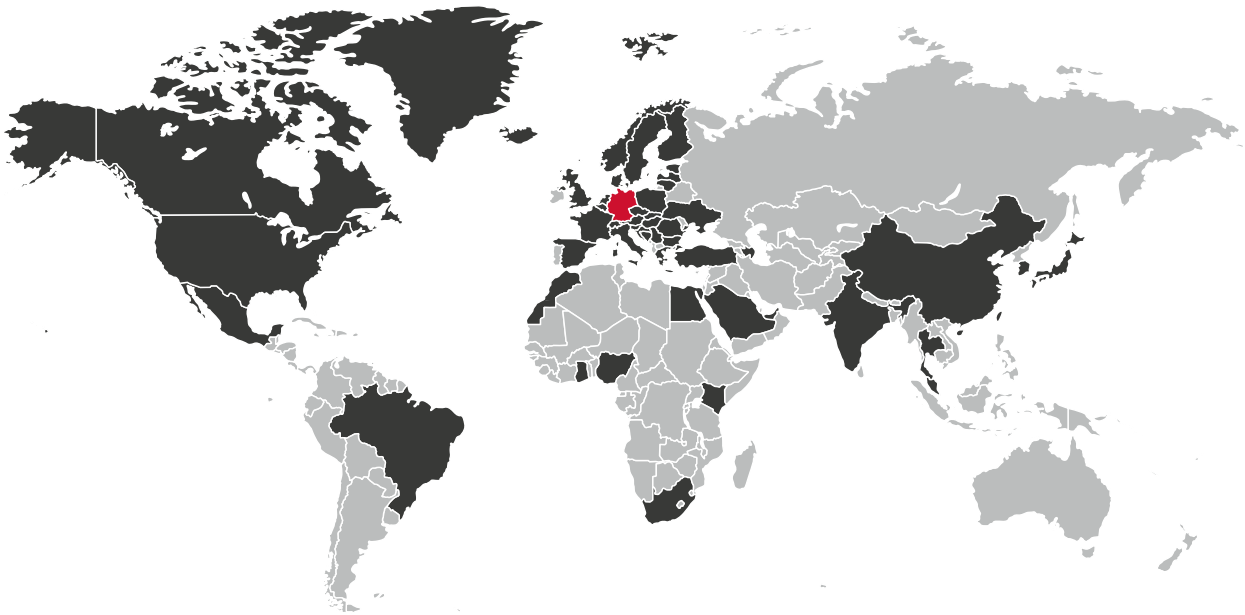

Standorte weltweit

www.ejot.de/subsidiary_selector



Finden Sie Ihren Ansprechpartner für alle EJOT Vertriebs- und Produktionsgesellschaften sowie unsere Partner- und Vertriebsbüros – weltweit. Wir freuen uns darauf, von Ihnen zu hören.



53 Mio.

Schrauben

In unseren Herstellwerken auf der ganzen Welt produzieren wir täglich bis zu 53 Mio. Artikel für Bau und Industrie.



33.000

Produkte

Schrauben, Dübel, Bolzenanker oder komplexe Bauteilgruppen – ca. 33.000 Produkte gehören zum EJOT Portfolio.



2.400

Patente

Unsere Ingenieure entwickeln stetig neue Produktlösungen, die durch mehr als 2.400 Patente geschützt sind.



1922

gegründet

Die Geschichte von EJOT reicht bis in das frühe 20. Jahrhundert zurück.



4.400

Mitarbeiter

Mehr als 4.400 Mitarbeiterinnen und Mitarbeiter sind täglich für unsere weltweiten Kunden aktiv.

ENGINEERED IN

GERMANY

Der Großteil des EJOT Portfolios wird in Deutschland produziert und von einer eigenen F&E-Abteilung dort entwickelt.



EJOT® TEC ACADEMY

Unser Wissen für Ihre Bau-Projekte

Mit der EJOT TEC ACADEMY bieten wir Ihnen regelmäßig verschiedene Schulungsmöglichkeiten an, um Sie zu aktuellen Trends der Baubranche sowie rund um unsere Produkte und deren Anwendungen zu informieren.



Zur EJOT® TEC ACADEMY:
www.ejot.de/tec-academy

Audio-Podcast

EJOT® TEC ACADEMY Podcast



In unserem EJOT TEC ACADEMY Podcast erfahren Sie mehr zu Trends und Themen der Baubranche und den damit verbundenen Befestigungslösungen – und das technisch fundiert und am Puls der Branche.



Jetzt anhören!

Fachwissen im Bau-Blog

Unterhaltsam und informativ – der Bau-Blog auf unserer Webseite bietet Ihnen interessante Ratgeberserien und nützliche Tipps zu verschiedensten Themen der Befestigungstechnik. Und das zeitlich und räumlich unabhängig ganz einfach digital.

Die Inhalte sind vielseitig, von Ratgeberserien zur Vorgehängten Hinterlüfteten Fassade, zur Dübeltechnik oder der Planung und Erstellung eines Flachdachs bis hin zu Beiträgen zum Thema Korrosion, dem Einsatz von Bohrschrauben und vielem mehr.

Regelmäßig reinklicken lohnt sich, denn es kommen immer neue, spannende Beiträge hinzu.



Zum Bau-Blog:
www.ejot.de/blog

YouTube-Kanal

EJOT® Construction Division



Auf unserem YouTube Kanal finden Sie eine Vielzahl an Videos mit Produktvorstellungen, Montageanleitungen und Tipps aus der Welt der Befestigungstechnik.



Jetzt reinschauen!

Unser Seminarangebot im Überblick

Grundlagenseminare

In unserem TEC CENTER bieten wir Grundlagenseminare zu verschiedenen Themengebieten an. Die 2-tägigen Seminare richten sich an das Handwerk, den Fachhandel sowie Architekten und Planer und gehen gezielt auf die jeweiligen Schwerpunkte aus den verschiedenen Anwendungsbereichen ein.

Anwendungsbereiche

- > Vorgehängte Hinterlüftete Fassade (VHF)
- > Dübeltechnik
- > Gebäudehülle (Industrieller Leichtbau, Flachdach, Solar)
- > Holzbau (in Planung)

Ihr Mehrwert

- > Kompetenzaufbau in der Verbindungs-, Befestigungs- und Dübeltechnik
- > Kenntnisse über Rahmenbedingungen unter deutschem Baurecht
- > Sicherheit in der Produktauswahl je Anwendungsfall anhand zulassungskonformer Richtlinien
- > Sicherheit in der praktischen Anwendung

Termine

Aktuelle Termine kündigen wir per Newsletter sowie auf unserer TEC ACADEMY Seite im Internet an.

Fokustage

Innovative Themen, zahlreiche Impulse, unterschiedliche Perspektiven – alles an einem Tag. Die Fokustage mit Workshop-Charakter werden als Verbundschulung mit einigen unserer Kooperationspartnern abgehalten und stellen System- und Bauanforderungen der jeweiligen Anwendungsbereiche in den Fokus.

Ihr Mehrwert

- > Direkter Austausch und Zugang zu Experten der Branche
- > Einblicke in das Nachhaltigkeitskonzept des TEC CENTERS
- > Zugriff auf das EJOT Netzwerk der Baubranche

Termine

Aktuelle Termine kündigen wir per Newsletter sowie auf unserer TEC ACADEMY Seite im Internet an.

Individualeseminar

Sie möchten ein Seminar oder ein Training, das speziell auf Ihre Bedürfnisse und Anforderungen abgestimmt ist? Ihr Team hat technische Fragen, benötigt mehr Sicherheit im Umgang mit unterschiedlichen Bauprodukten oder möchte spezifische Details mit unseren Experten diskutieren? Dann lassen Sie uns gemeinsam Ihr individuelles Seminar für Ihr Unternehmen und Team planen.

Ihr Mehrwert

- > Geschützter Lernraum für Ihr Team
- > Individuelle Themen
- > Direkter Austausch und Zugang zu Experten der Branche
- > Einblicke in das Nachhaltigkeitskonzept des TEC CENTERS
- > Zugriff auf das EJOT Netzwerk der Baubranche
- > Individuelle Terminabstimmung

Termine

Termine für Ihr individuelles Seminar stimmen wir direkt mit Ihnen ab.



Dübeltechnik

Schwere Lasten sicher befestigen

EJOT bietet ein breites Portfolio im Bereich der Dübeltechnik. Dieses umfasst Spezialprodukte zur mechanischen Verankerung in ungerissenem und gerissenem Beton sowie chemische und somit spreizdruckfreie Produkte für Schwerlastbefestigungen in Beton und Mauerwerk. Die Produkte ermöglichen eine zuverlässige Verankerung im Untergrund für maximale Sicherheit und Tragfähigkeit.



T-FAST® Plus Holzbauschraube

Die neueste Generation

Mit der T-FAST Plus führt EJOT eine neue Holzbauschraube ein, deren innovative, markante Schraubenspitze ein besonders hochwertiges Verarbeitungserlebnis ermöglicht. Schnelles Spitzengreifen, einfache Schraubenkontrolle sowie ein deutlich reduziertes Holzspleißfen sorgen für sicheres und zügiges Arbeiten – sowohl in der Werkstatt als auch auf der Baustelle.

Die neue T-FAST Plus kann vielseitig zur Verbindung und Befestigung von Bauteilen aus Holz und Holzwerkstoffen sowie Stahlteilen an Holz und Holzwerkstoffen in tragenden und nicht tragenden Bereichen verwendet werden.





Softwarelösungen

EJOT® Zulassungsassistent

Der EJOT Zulassungsassistent ist eine datenbankbasierte Version der aktuellen europäisch technischen Bewertungen für den Industriellen Leichtbau.

Über die Auswahl spezifischer Anwendungen werden die jeweiligen zugelassenen Befestigungsmittel bestimmt. Zugleich werden dem Benutzer die entsprechenden Zulassungswerte wie charakteristische Zug- und Quertragfähigkeit sowie das dazugehörige Anlageblatt der Zulassung zur Verfügung gestellt.

Vorteile

- > Kinderleichte Handhabung
- > Fotorealistische Darstellung von Anwendungs-fällen
- > Zulassungen lesen für Jedermann
- > In zwei Schritten zum richtigen Anlageblatt

Der Zulassungsassistent steht zum Download bereit:

www.ejot.de/software-zulassungsassistent

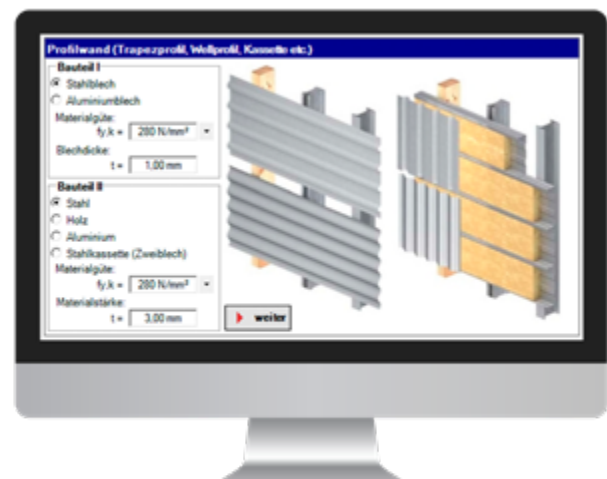

EJOT ANCHOR FIX® – Ankerbemessung leicht gemacht

Mit der brandneuen Version EJOT ANCHOR FIX® der kostenlosen Bemessungssoftware für Verankerungen bietet EJOT ein hilfreiches Werkzeug zur statischen Bemessung von Verankerungen in Ihren Projekten. Speziell für Statiker, Planer, Ingenieure und Monteure entwickelt, kann die Software auch als nützliche Orientierungshilfe in der Vorplanungsphase genutzt werden.

Mit EJOT ANCHOR FIX® können Grenzzustände der Tragfähigkeit der EJOT Verankerungsprodukte wie Bolzenanker und Betonschrauben in Betonuntergründen ermittelt werden. Neu ist zudem die Möglichkeit der Bemessung von Kunststoffdübeln und chemischen Ankern in Beton und Mauerwerk. Auch CROSS-FIX® wurde nun vollumfänglich integriert. Zusätzlich ist mit der neuen Softwareversion eine Bemessung für die Lastfälle Brand und Seismik möglich. EJOT ANCHOR FIX® erlaubt weiterhin die direkte Eingabe von Daten aus Baustellenauszugsversuchen und deren regelkonforme Auswertung. Die zielgerichtete Auswahl zwischen den Berechnungsmethoden Einzel- und Mehrfachbefestigung diverser Produkte bietet dem Nutzer Verwendungssicherheit.



Planungssicherheit auf Seiten des Anwenders wird durch die Ausgabe des individuellen Mengenbedarfs bei chemischen Ankern erreicht und dies auch bei variablen Setztiefen. Alle ergänzenden Dokumente wie Zulassungen und Produktdatenblätter können bequem direkt aus der Software abgerufen werden. Testen Sie uns – kostenlos ...

EJOT ANCHOR FIX® steht zum Download bereit:
www.ejot.de/software-anchorfix

Ausschreibungstexte

In der Online-Datenbank finden Sie Ausschreibungstexte zu den EJOT Produkten in verschiedenen Formaten (GAEB, XML, Datnorm, Excel, Word u.a.).

Vorteile

- > Sofortige Übernahme der Ausschreibungstexte in die Planung durch direkten Export
- > Kostenlos und ohne Registrierung
- > Überblick behalten: Alle für den Planungsprozess vorhandenen Informationen sind zentral hinterlegt
- > Einfache Nutzung per Drag & Drop
- > Texte vergleichen, auswählen und in Ihr Leistungsverzeichnis oder in Ihr Angebot integrieren

Ausschreibungsunterlagen sind online verfügbar:

www.ejot.de/ausschreibungsunterlagen

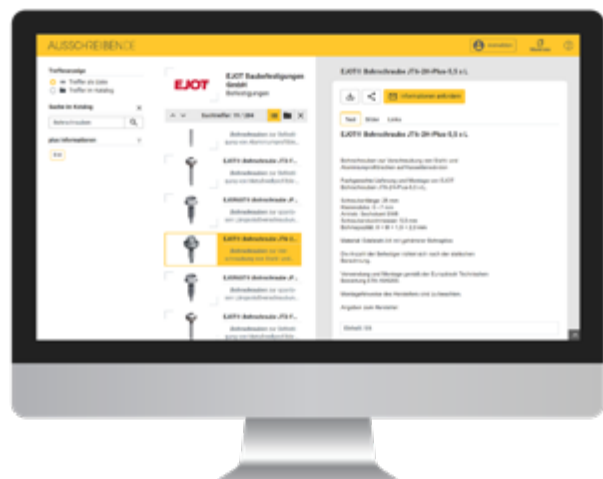



Dienstleistungen

Versandkosten

Voraussetzungen

Bei ausreichender Verfügbarkeit in unserem Lager erfolgt ein Versand bestellter Waren noch am selben Werktag (Mo–Fr)–Bestelleingang bis 14:00 Uhr (Standardversand) bzw. 12:00 Uhr (Expressversand) vorausgesetzt. Die angegebenen Preise gelten für den innerdeutschen Versand.

Kosten

Exakte Versandkosten stehen in Abhängigkeit der Produktauswahl (-zusammenstellung) und können unterschiedlich sein. Bitte entnehmen Sie die tatsächlichen Kosten Ihrer Auftragsbestätigung.

Dienstleistung	Kosten [EUR]	Artikelnummer
Paketdienst Standardversand		D000000247
Paketdienst Expressversand / Lieferung (Mo – Fr) bis 09:00 Uhr*		D000001742
Paketdienst Expressversand / Lieferung (Mo – Fr) bis 10:00/10:30 Uhr*		D000001752
Paketdienst Expressversand / Lieferung (Mo – Fr) bis 12:00 Uhr		D000001753
Paketdienst Expressversand / Lieferung Samstag bis 12:00 Uhr		D000001792
Paketdienst Garantiezustellung am nächsten Tag (Mo – Fr)		D000001754
Speditionssendung Standard		D000001755
Speditionssendung Expressversand / Lieferung (Mo – Fr) bis 08:00 Uhr*		D000001756
Speditionssendung Expressversand / Lieferung (Mo – Fr) bis 10:00 Uhr*		D000001757
Speditionssendung Expressversand / Lieferung (Mo – Fr) bis 12:00 Uhr		D000001758
Speditionssendung Garantiezustellung nächster Werktag		D000001759
Speditionssendung mit Langware ab 2,40 m (z. B. VHF-Tragprofile)		-

*Nicht in allen PLZ-Gebieten möglich

Lieferung von Mindermengen

Leistungen

Als Mindermengenerlieferung gelten alle Lieferungen mit einem Warenwert unter 100,- Euro

- > Einmalige Mindermengenerlieferung
- > Versand Standard Paketdienst ist inklusive
- > Garantiever sand ist nicht im Preis enthalten und wird zusätzlich in Rechnung gestellt

Ausnahmen

- > Abholungen in den Niederlassungen und Verkaufsbüros
- > Von EJOT verschuldete Teil- bzw. Ersatzlieferungen
- > Bestellung über **bestehende** EDI-Anbindung

Dienstleistung	Kosten [EUR]	Artikelnummer
Lieferung von Mindermengen		D000001256

Kulanzretouren

Sollte Ihnen bei der Bestellung ein Fehler unterlaufen sein, prüfen wir gerne die Möglichkeit einer Rücknahme. Um eine reibungslose Bearbeitung zu gewährleisten, bitten wir Sie daher, die nachfolgenden Punkte im Retourefall zu berücksichtigen:

Anmeldung

Wir können nur vorab angemeldete und freigegebene Retouren annehmen, deren Rechnungsstellung nicht älter als 12 Monate ist. Daher senden Sie bitte eine Anfrage an Ihren zuständigen EJOT Vertriebsfachbearbeiter. Dieser lässt Ihnen ein entsprechendes Formular zukommen. Nach erfolgter Freigabe legen Sie das Formular Ihrer Rücksendung bei. Andernfalls ist ein Rückversand zu Ihren Lasten leider nicht auszuschließen.

Die Rücknahme kundenspezifisch produzierter oder verpackter Artikel und bereits verwendeter Produkte ist leider nicht möglich.

Zustand der Ware

Die Ware muss in trockenem, sauberem und originalverpacktem Zustand sein. Da wir Schäden während der Rücksendung nicht ausschließen aber auch nicht berücksichtigen können, sollten Sie den Zustand der

Ware vor dem Versand durch ein Foto dokumentieren.

Gebühren

Wir berechnen eine Rücknahmegebühr von 20% des Warenwertes, mindestens jedoch 75,- EUR pro Auftrag. Bei nicht einwandfreiem Zustand der Ware können weitere Kosten zu Ihren Lasten entstehen.

Hinweise

Kulanzretouren sind alle Rücknahmen, die nicht durch ein Verschulden von EJOT oder deren Dienstleister verursacht wurden.

Nicht retourefähige und unangemeldete Artikel werden ohne Gutschrift zurückgesendet. Die Rücksendung erfolgt immer zu Lasten des Retourenverursachers.

Voraussetzungen

- > Nur direkt gelieferte, originalverpackte und unbeschädigte Artikel mit intaktem Klebeband, deren Rechnungsstellung nicht älter als 12 Monate ist.
- > Eine Retoure ist nur nach vorheriger Anmeldung beim zuständigen Vertriebsmitarbeiter möglich.
- > Das erhaltene Retoureformular muss der Rücklieferung beigelegt werden.

Dienstleistung	Kosten
Kulanzretouren, freigegeben und angemeldet	
Abholung durch Spedition	
Abholung durch Paketdienst	

Werks- und Abnahmeprüfzeugnisse

Auf Wunsch erstellen wir Werks- und Abnahmeprüfzeugnisse, die die Ergebnisse aus unseren fertigungsbegleitenden chargenbezogenen Prüfungen abbilden. Hierzu sind auftragsbezogene Daten notwendig, daher kann eine Ausstellung erst nach Auslieferung der Ware erfolgen.



Qualitätsmanagementsystem

DQS-zertifiziert nach ISO 9001:2008
Zertifikat-Registrier-Nr. 302825 QM08

Dienstleistung	Kosten [EUR]	Artikelnummer
Werkzeugnis 2.2 nach EN 10204		D000001343
Abnahmeprüfzeugnis 3.1 nach EN 10204		D000001344

Reparatur-Service

Geschulte Fachkräfte von EJOT reparieren zeitnah defekte Geräte, damit Ihnen keine lästigen Verarbeitungsausfälle entstehen. Nach Möglichkeit führen wir die Reparatur direkt auf Ihrer Baustelle durch. Ist der Schaden zu groß, erfolgt die Reparatur in einer unserer EJOT Werkstätten.

Dienstleistung	Preis/0,25 h [EUR]	Artikelnummer
Reparatur defekter Leih- oder Kaufgeräte		D000001342
Bestellhinweis: Ersatzteile werden gesondert in Rechnung gestellt		

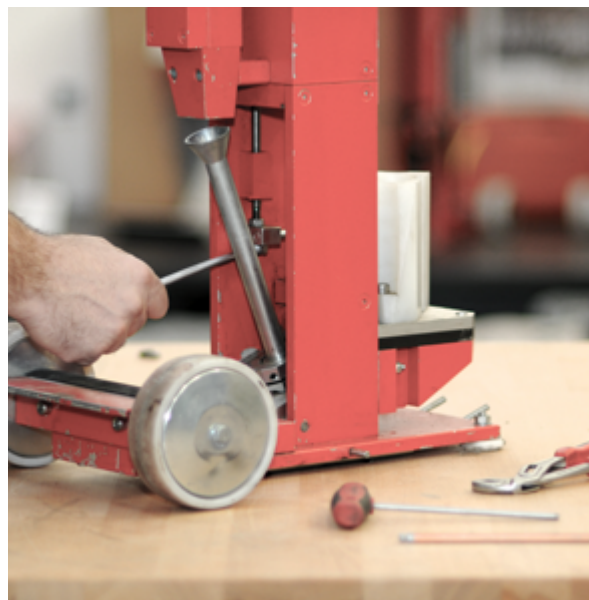

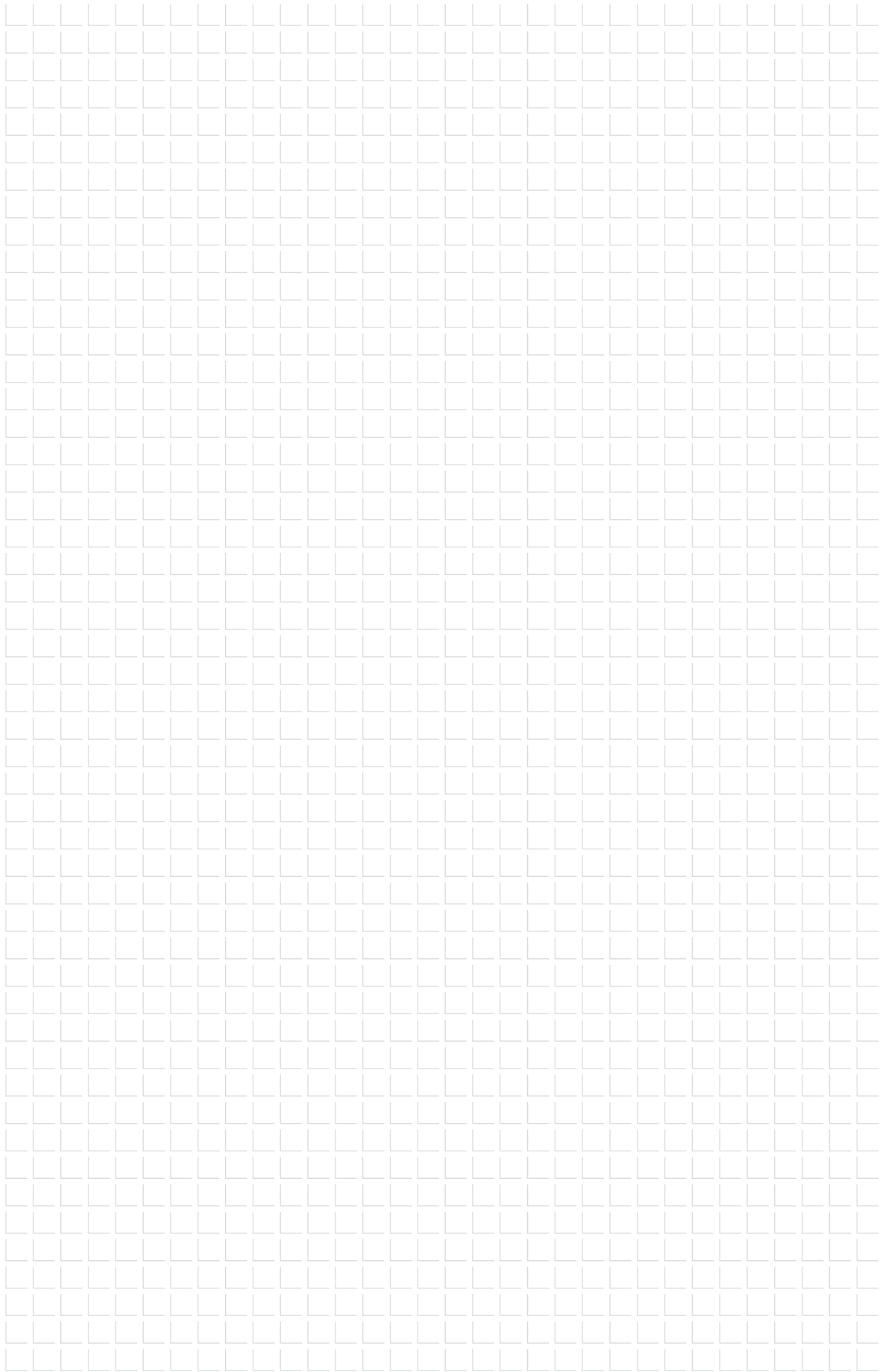



Serviceleistungen

Dübel-Auszugsversuche

Bei Befestigungen in nicht definierten, unbekanntem oder nicht vom Verwendbarkeitsnachweis*) abgedeckten Befestigungsuntergründen (z.B. Beton, Mauerwerk, Stahl, o.ä.) sind in Abhängigkeit der Anwendung (VHF, WDVS, Flachdach, o.ä.) Baustellenversuche in definierter Anzahl und an unterschiedlichen Positionen des Baukörpers durchzuführen. Ziel ist die Ermittlung der Tragfähigkeit des ausgesuchten Befestigungsmitteltyps in Abhängigkeit des individuellen Setz-/Montageverfahrens an dem projektspezifischen gegebenen Befestigungsuntergrund – darüber hinaus kann so der optimale Befestigungstyp für Ihr Bauvorhaben bestimmt werden. In Abhängigkeit der Anwendung an Dach oder Fassade und dem gewählten Befestigungssystem, wird die Durchführung der Baustellenauszugversuche anhand gültiger Regularien gemäß der EAD, ETAG, TR oder TS**) durchgeführt und ausgewertet. Die ermittelten, protokollierten Tragfähigkeiten dienen als Basis zur statischen Bemessung des Gesamtsystems.

*) AbZ – Allgemeine bauaufsichtliche Zulassung / AbG – Allgemeine Bauartgenehmigung / ETA – European Technical Assessment
 **) European Assessment Document / European Technical Approval Guideline / Technical Report / Technical Specification

Ihre Vorteile

- > Beratung und Durchführung der Baustellenauszugversuche
- > Verwendung von kalibrierten Prüfgeräten
- > Bestimmung der individuellen Tragfähigkeiten
- > Auswertung der Testergebnisse
- > Bereitstellung des Prüfprotokolls

Leistungen

An- und Abfahrt, Versuchsdurchführung und Protokollierung

Voraussetzungen

- > Anwesenheit der ausführenden Firma
- > Zugänglichkeit der gesicherten Prüfstellen am Objekt
- > Ggf. erforderliche Vorgaben des Fachplaners
- > Ggf. erforderliche Abdichtungsmaßnahmen am Flachdach erfolgen bauseits

Serviceleistung	UVP [EUR]	Artikelnummer
Auszugversuch mit Protokoll		D00001272

Leihgeräteservice und Produkteinweisungen

Ob Montagegeräte oder Befestigungstechnik: Unser EJOT Team steht Ihnen beratend zur Seite. Wir stellen Ihnen für die Dauer und Bauphase leihweise Setzgeräte zur Verarbeitung unserer Befestigungsmittel zur Verfügung.

Ihre Monteure erhalten von uns auf der Baustelle eine umfangreiche Geräte- und Produkteinweisung.

Ihre Vorteile

- > Optimale Nutzung der Geräteeigenschaften
- > Verbesserung der Kenntnisse und Fähigkeiten im Umgang mit EJOT Produkten
- > Vermeidung von Geräteschäden durch unsachgemäße Handhabung
- > Vermeidung von Montagefehlern

Leistungen

- > Anlieferung
- > Einweisung
- > Abholung
- > Einmaliger Austausch von Verschleißteilen (Akkus, Nüsse, Bits bzw. Kohlen)

Voraussetzungen

- > Leihgeräte werden ausschließlich zur Verarbeitung von EJOT Befestigern zur Verfügung gestellt
- > Mindestabnahmemenge Befestiger: 2.000 Stück (passend zum Leihgerät)
- > Sprechen Sie uns bitte rechtzeitig an, damit wir das gewünschte Setzgerät für Sie reservieren können
- > Verleih ohne entsprechende Einweisung nur an Monteure, die im Umgang mit unseren Setzgeräten geschult sind
- > Notwendige Reparaturen nach der Geräteretoure aufgrund falscher oder unsachgemäßer Verwendung werden separat in Rechnung gestellt

Geräteauswahl	Artikelnummer Leihgerät	Artikelnummer Transportkiste
Setzgerät ECOSET	G000000076	9151106000
Setzgerät ECOSET L	G000000077	9151506000
Setzgerät ECOSET HTK	G000000072	9151506000
EJOFAST® JF-Schrauber	G000000070	-

Serviceleistung	UVP [EUR]	Artikelnummer
Leihgerät mit Anlieferung und Einweisung		D000001274

Vorbemessungsservice

Auf Basis der von Ihnen zur Verfügung gestellten Planungsunterlagen ermitteln wir die optimalen Befestigungsmittel für Ihr Bauvorhaben sowie die benötigte Anzahl.

Leistungen

Vorbemessung mit überschlägigem Materialauszug

Voraussetzungen

- > Vollständig ausgefüllter Fragebogen zwingend erforderlich

Hinweis

Die Vorbemessung ersetzt nicht den statischen Nachweis und erfolgt ausschließlich aufgrund der vom Kunden zur Verfügung gestellten Daten, welche von EJOT weder auf Vollständigkeit noch auf Richtigkeit zu überprüfen sind.

Fragebogen downloaden:

www.ejot.de/vorbemessungsservice

Serviceleistung	UVP [EUR]	Artikelnummer
Vorbemessung		D000001273

Dichtscheiben aufstecken

Ausführung	Kosten* per	UVP [EUR]
Ohne Scheibe	100 St.	
Ø 11 / Ø 14 / Ø 16	100 St.	
Ø 19	100 St.	
Ø 22	100 St.	
Ø 29 / PIZ	100 St.	
DIN 9021 (für Bolzenanker)	100 St.	

***Kosten werden auf Standardproduktpreis aufgeschlagen**

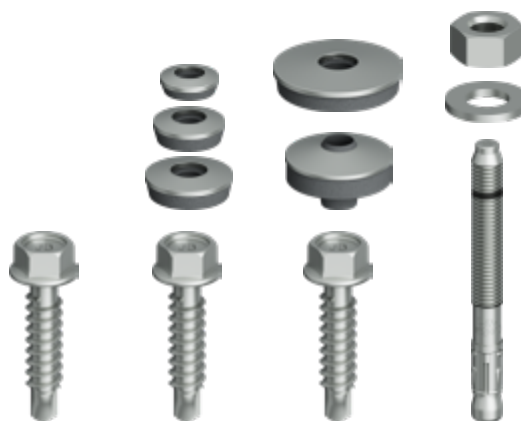

Vorstecken, Vordrehen, Magazinieren

Ausführung	Kosten* per	UVP [EUR]
Vorstecken HTK	100 St.	
Vordrehen EcoTek + FPS-E	100 St.	
Vordrehen EcoTek + JBS-R	100 St.	
Magazinieren / Gurten	100 St.	

***Kosten werden auf Standardproduktpreis aufgeschlagen**



Sonderkalotten

Ausführung	Aufpreis /	UVP [EUR]
Alle nicht im Katalog aufgeführten Kalottenformen sind Sonderkalotten	100 St.	

Mindestabnahmemenge 500 Stück
***Kosten werden auf Standardproduktpreis aufgeschlagen**

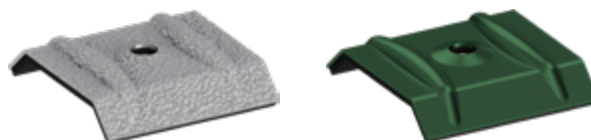

Sonderverpackung

Ausführung	Kosten* per	UVP [EUR]	Artikelnummer
Anbruch einer Verpackungseinheit (VE) in vollen Hundertern möglich bei EcoTek lose, HTK-2G lose, Solarbefestiger (à 10 Stück)	Anbruch		D000002152

***Kosten werden auf Standardproduktpreis aufgeschlagen**

Lackieren* (intern)

Ausführung	Kosten** per	UVP [EUR]
≤ 499 Stück	pauschal	
≥ 500 – 2.499 Stück	100 St.	
≥ 2.500 – 4.999 Stück	100 St.	
≥ 5.000 Stück	100 St.	

****Kosten werden auf Standardproduktpreis aufgeschlagen**

Lackieren* (extern)

Ausführung	Kosten** per	UVP [EUR]
≤ 9.999 Stück	100 St.	
≥ 10.000 – 19.999 Stück	100 St.	
≥ 20.000 Stück	100 St.	

****Kosten werden auf Standardproduktpreis aufgeschlagen**

Sonderkosten Lackieren* (extern)

Dienstleistung	Kosten** [EUR]	Artikelnummer
Mindermengenzuschlag (≤ 1.000 Stück)		D000002932
Expresslackierservice (innerhalb 48 Stunden, je Farbton und Abmessung ≤ 2.500 Stück)		D000002937
Zuschlag Farbmusterfertigung (inkl. 20 – 30 Musterteile)		D000003245
Zuschlag Sonderfarbton nach Muster		D000003042
Frachtkosten externes Lackieren Standard Paketdienst		D000002936
Frachtkosten externes Lackieren Express Paketdienst		D000003022

****Sonderkosten Lackieren (extern) werden nicht rabattiert**

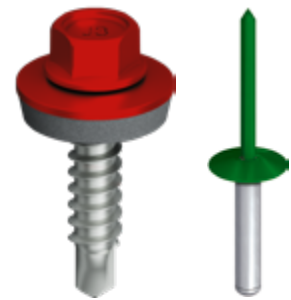
***Lackieren:**

Die Auswahl der Farben erfolgt anhand des RAL-Systems. Produktionstechnisch bedingte, leichte Farbabweichungen sind möglich.

Der EJOT® Anwendungsberater

Finden Sie den richtigen Befestiger für Ihr Projekt

Befestigungs- und Verankerungslösungen sind so vielseitig wie die unterschiedlichen Gebäudearten. Die kleinen, unscheinbaren Produkte tragen für deren Zusammenhalt allerdings eine besondere Verantwortung. Deshalb ist es wichtig, für jeden Anwendungsfall das optimal darauf abgestimmte Produkt zu verwenden. Ob Produktionshallen, Verwaltungsgebäude, Wohnhäuser oder die dazugehörigen technischen Anlagen – mit dem Anwendungsberater finden Sie die richtigen Befestiger für Ihr Projekt.

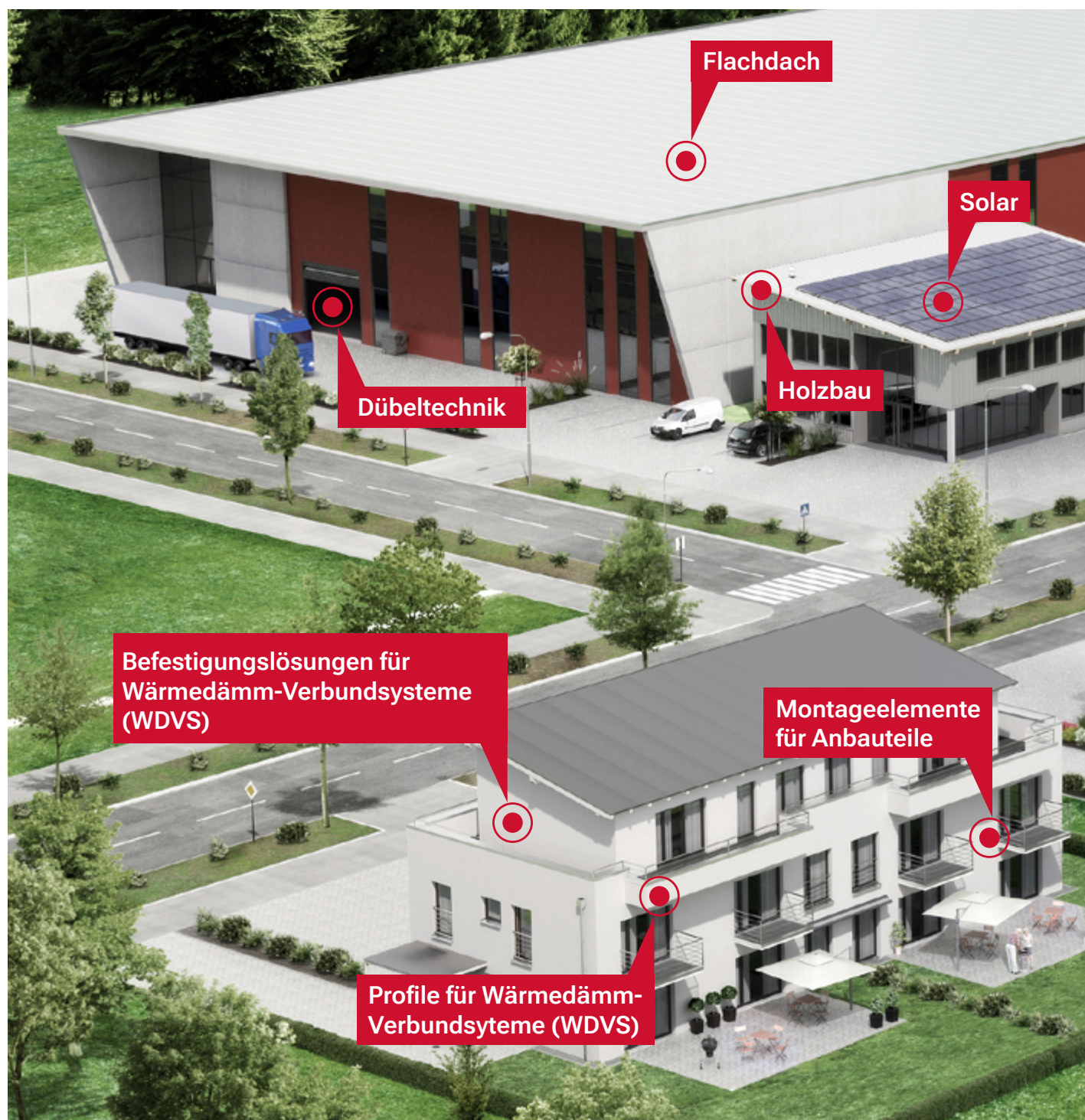



Betonschraube JC6-D-7,5xL
| siehe Seite 123



Solarbefestiger JT3-SB-3-8,0xL
| siehe Seite 199

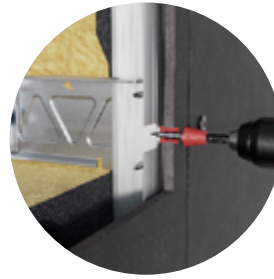

LT-TD-System
| siehe Seite 270

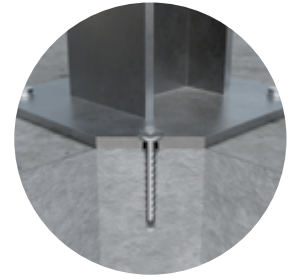

Betonschraube JC6-KB A4
| siehe Seite 376



Holzbau
| siehe Seite 46



Aufsparrendämmung
| siehe Seite 47

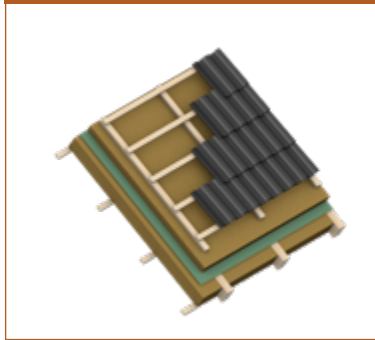

Pfannenblechdach
| siehe Seite 62

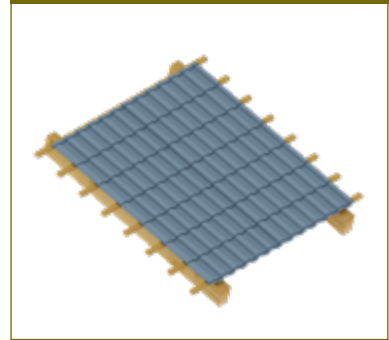

Einschaliges Profildach
| siehe Seite 62

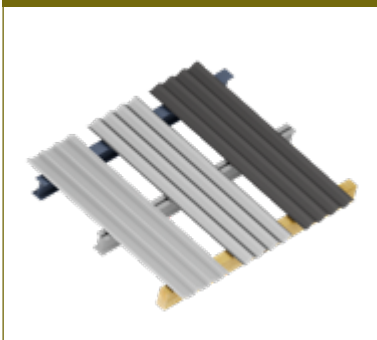

Zweischaliges Profildach
| siehe Seite 64

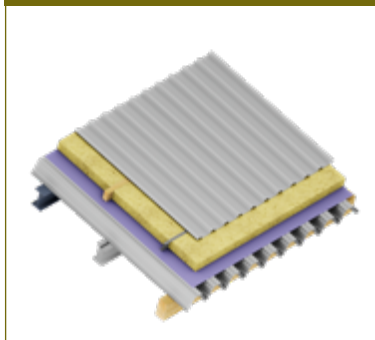

Zweischaliges Dach mit Falz- bzw. Klemmprofilen
| siehe Seite 66

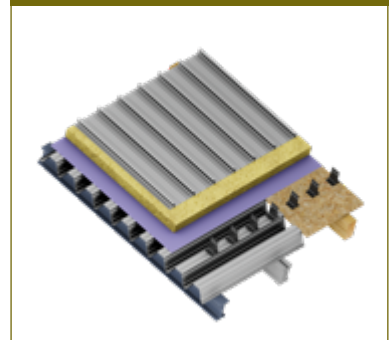

Sandwichelementdach
| siehe Seite 68

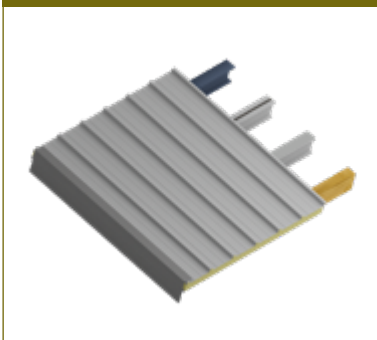

Profilwand mit Kassettenkonstruktion
| siehe Seite 70



Wand mit Sandwichelementen
| siehe Seite 72

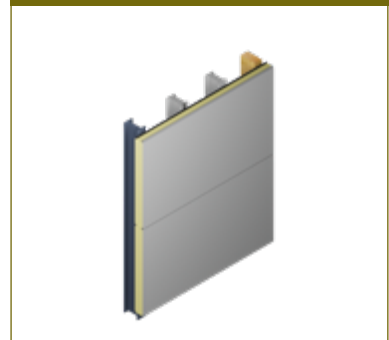

Einschalige Profilwand
| siehe Seite 74

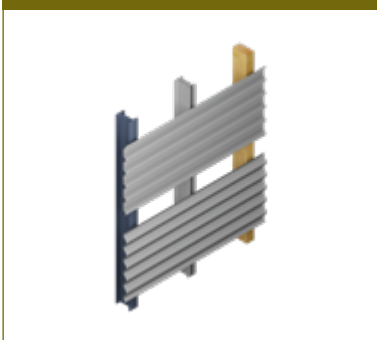

Solar- und Photovoltaik-Anlagen
| siehe Seite 192

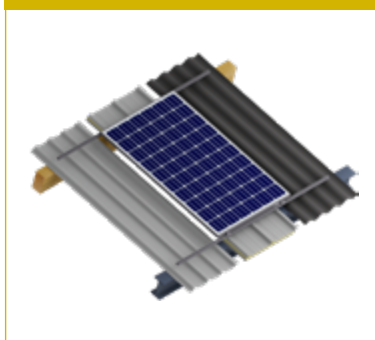

Flachdach mit Dichtungsbahn
| siehe Seite 208

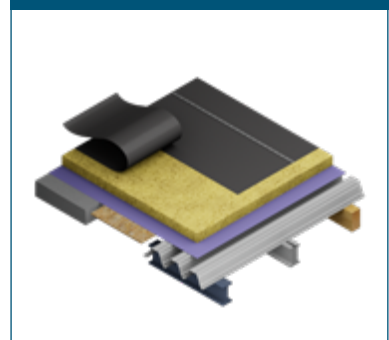

Vorgehängte Hinterlüftete Fassaden (VHF) | siehe Seite 254

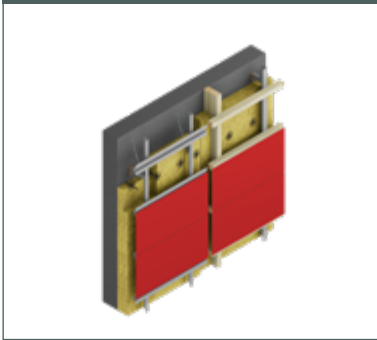

Verankerung in Beton | siehe Seite 314

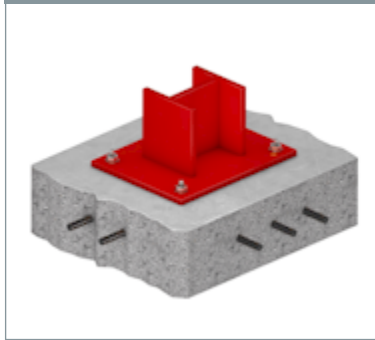

Verankerung in Mauerwerk | siehe Seite 317



Fenster- und Glasfassadentechnik | siehe Seite 380



Innenausbau | siehe Seite 406

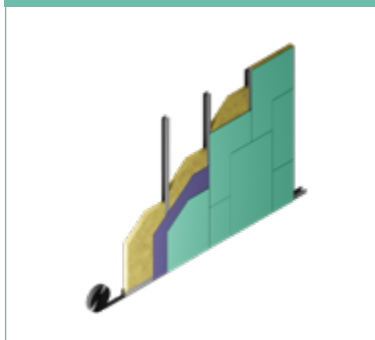

Montageelemente für Anbauteile | siehe Seite 414

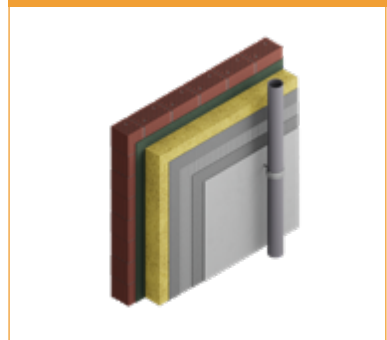

Zertifizierungen

Allgemeine bauaufsichtliche Zulassungen (abZ)

„Die abZ ist der Klassiker unter den nationalen Verwendbarkeitsnachweisen für Bauprodukte. Sie wird vom DIBt schon seit 1968 erteilt. In der abZ werden die bauaufsichtlich relevanten Eigenschaften des Bauprodukts, die Verwendungsbereiche sowie Aspekte der Verarbeitung, Transport, Lagerung, Kennzeichnung und Übereinstimmungsbestätigung geregelt.

In die abZ kann eine Bauartgenehmigung integriert werden, wenn zudem Aspekte des Zusammenfügens, der Planung, Bemessung und Ausführung geregelt werden sollen (sogenannter „Kombi-Bescheid“).“
(vgl. www.dibt.de/de/wir-bieten/zulassungen-etas-und-mehr/abz-abg)

Allgemeine Bauartgenehmigung (aBG)

„Die allgemeine Bauartgenehmigung ersetzt seit Juli 2017 die allgemeine bauaufsichtliche Zulassung (abZ) für Bauarten. Sie kann nur beim DIBt beantragt werden. In dieser neuen Bescheidart werden die Planung, Bemessung und Ausführung von Bauarten geregelt. Die Bauordnungen der Bundesländer zielen auf die Sicherheit von Bauwerken ab. Um diese zu gewährleisten, kann es notwendig sein – zusätzlich zu den Produkteigenschaften – Aspekte des Zusammenfügens von Bauprodukten zu baulichen Anlagen („Bauart“) zu regeln.

Das ist insbesondere der Fall, wenn sich wichtige Eigenschaften einer baulichen Anlage erst aus dem Zusammenwirken verschiedener Bauprodukte ergeben. Als Anwendungsregel kann die allgemeine Bauartgenehmigung nationale oder europäische Produktregelungen flankieren.“
(vgl. www.dibt.de/de/wir-bieten/zulassungen-etas-und-mehr/abz-abg)

Allgemeine bauaufsichtliche Prüfzeugnisse (abP)

Ein allgemeines bauaufsichtliches Prüfzeugnis ist ein Verwendbarkeitsnachweis, der erteilt werden kann:

- > für ein Bauprodukt, dessen Verwendung nicht der Erfüllung erheblicher Anforderungen an die Sicherheit baulicher Anlagen dient, oder
- > für ein Bauprodukt, das nach allgemein anerkannten Prüfverfahren beurteilt werden kann (§ 19 Abs. 1 Musterbauordnung).

Aus der Bauregelliste A Teil 1, Teil 2 und Teil 3 ergibt sich im Einzelnen, für welche Produkte ein allgemeines bauaufsichtliches Prüfzeugnis erteilt werden kann. Für die Erteilung allgemeiner bauaufsichtlicher Prüfzeugnisse sind ausschließlich die dafür vom DIBt oder einer obersten Bauaufsichtsbehörde anerkannten (beliehenen) Prüfstellen zuständig.

Zertifizierungen

Europäische Technische Bewertungen (ETA)

Die Abkürzung ETA leitet sich vom englischen Begriff „European Technical Assessment“ ab – auf Deutsch: Europäische Technische Bewertung.

Die ETA ist ein Produktleistungsnachweis, der zur CE-Kennzeichnung führt. Mit ihr können Sie Ihr Produkt im gesamten Europäischen Wirtschaftsraum, der Schweiz und der Türkei vermarkten. In vielen Fällen öffnet die ETA zudem Türen weltweit.

Eine ETA kann für jedes Bauprodukt beantragt werden, das nicht oder nicht vollständig von einer harmonisierten Norm erfasst ist. Gegenüber der harmonisierten Norm lässt sich die ETA individuell auf das Produkt zuschneiden. Zudem können Leistungsmerkmale in die ETA aufgenommen werden, die in bestehenden harmonisierten Normen fehlen.

Vorteil gegenüber der nationalen Zulassung ist die größere räumliche Reichweite der ETA. Allerdings ist bei ETAs immer ein Abgleich zwischen der ausgewiesenen Leistung und den nationalen Bauwerksanforderungen notwendig.

(vgl. www.dibt.de/de/wir-bieten/zulassungen-etas-und-mehr/europaeische-technische-bewertung-eta)

FM Approval

Neben allgemeinen bauaufsichtlichen und europäischen technischen Zulassungen verfügen ausgewählte EJOT Artikel über eine Produktzertifizierung des US-amerikanischen Industrie-Sachversicherungsunternehmens FM Global.

Die sowohl in Deutschland als auch international anerkannte FM Zertifizierung garantiert die Erfüllung höchster Qualitäts- und Sicherheitsanforderungen.

Passivhaus Zertifizierung

Durch die Zertifizierung von Passivhäusern wird sichergestellt, dass die hohen Qualitätsanforderungen des Passivhaus-Standards erreicht werden. Aber nicht nur Gebäude können Zertifizierungen des Passivhaus Instituts erhalten, sondern auch Produkte und Detaillösungen, sowie Planer, Fachingenieure, Handwerker und Berater.

Die Verwendung von Komponenten, die vom Passivhaus Institut zertifiziert sind, erleichtert die Planung von Gebäuden und trägt wesentlich dazu bei, die einwandfreie Funktion des entstehenden Passivhauses zu gewährleisten.

(vgl. www.passiv.de/de/03_zertifizierung/03_zertifizierung.htm)

Allgemeine bauaufsichtliche Zulassungen (abZ)

Geschäftsfeld	Nummer	Produkte	Inhalt
Industrieller Leichtbau	Z-14.1-421	JT3-2H-40-6,0/6,0x64, JT3-2H-80-6,0/6,0x104	Isover Metac Wandkassetten-System
	Z-14.1-644	JT3-2H-40-6,0/6,0x64, JT3-2H-60-6,0/6,0x84, JT3-2H-80-6,0/6,0x104	Distanzschrauben und Wandkassetten-System "Steelrock Plus"
	Z-14.1-843	JT3-2H-40-6,0/6,0x64, JT3-2H-80-6,0/6,0x104	URSA Fassadenkassetten-System und seine Komponenten
	Z-14.4-426	JT*(X/ST)-2-6,0xL, JF*-2-5,5xL, JF*-2-6,0xL, JT*2H-Plus-5,5xL, JT*-6-5,5xL, JT*-ST-2-6,8xL	Befestigung mehrschaliger Dachsysteme
	Z-14.4-814	ORKAN-Kalotten	ORKAN-Kalotten
	Z-14.4-901	JT*(ST)-2-6,0xL, JT*(FR)-6-5,5xL, JT*-12-5,5xL, JT*-WD-6-5,5xL, JZ*(S)- 6,3xL, JZ*-8,0xL, JT*-LT-3-5,5xL KD16, JF*-LT-2-5,5xL KD16, DABO TK*-4,8xL, DABO VHT*-4,8xL	Befestigung von Bauteilen aus Holz und Holzwerkstoffen auf Unterkonstruktionen aus Metall
	Z-31.4-175	JT2-FZ-F-6,5x130; JT4-FZ-6,5x130	Faserzement-Wellplatten „Eternit-Baltic Wellplatte“ Profil 177/51 P5 und P6
	Z-50.4-337	JA3-S-6,5xL, JZ3-S-6,3xL	FUNDERMAX – Befestigung von Trittstufen, Podest- und Balkonplatten
Solar	Z-14.4-426	JF3-2-5,5xL / JF3-2-6,0xL	Befestigung mehrschaliger Dachsysteme
Vorgehängte Hinterlüftete Fassaden	Z-10.3-701	JT4-LT-XT-3H/6-5,5x25, JT3-6-5,5x25-E14, JT4-XT-3/6-6,0x21	ALPOLIC Verbundplatten zur Verwendung bei hinterlüfteten Außenwandbekleidungen und außenseitigen Fassadenuntersicht
	Z-10.3-774	JT4-LT-XT-3H/6-5,5x25, EJOT XT-Zentrierhülse Ø11/4 F, EJOT XT- Zentrierhülse Ø 11/4 S	Fassadensystem mit ALUCOBOND-Verbundplatten zur Verwendung als Außenwandbekleidung und als außenseitige Fassadenuntersicht (Überkopfbereich)
	Z-10.3-833	JA3-LT-4,9x38, JT3-(FR)-2H-Plus-5,5xL E14/E16	ALUCOBOND Verbundplatten mit Z-Kantung zur Verwendung als Außenwandbekleidung
	Z-14.4-851	JT4-LT-3-5,5x25 KD16, JT4-LT-2/6-6,0x50 KD16, ECORIV AL/E 5,0x16 K16, Zentrierhülse Ø11/6 F, Zentrierhülse Ø11/6 S, Zentrierhülse Ø11/8 F, Zentrierhülse Ø11/8 S"	Befestigung von Bauteilen aus Holz und Holzwerkstoffen auf Unterkonstruktionen aus Metall
Dübeltechnik	Z-21.2-1652	Verblend-Sanier-Dübel VSD	Für nachträgliche Verankerungen von Vormauerschalen

Allgemeine Bauartgenehmigung (aBG)

Geschäftsfeld	Nummer	Produkte	Inhalt
Vorgehängte Hinterlüftete Fassaden	Z-21.2-2122	SDF-S-10V, SDF-KB-10V, SDF-S-10H, SDF-KB-10H	SDF-10V und SDF-10H für die Anwendung als Einzelbefestigung in Beton
Dübeltechnik	Z-21.8-2141	JC2 Plus Betonschraube	EJOT Betonschraube JC2 Plus für temporäre Befestigungen im Beton

Allgemeine bauaufsichtliche Prüfzeugnisse (abP)

Geschäftsfeld	Nummer	Produkte	Inhalt
Vorgehängte Hinterlüftete Fassaden	P-BWU02-178006	JT9-2/5-5,0x25 VARIO, JT6-2/5-5,0x30 VARIO	Verbindung von Wandhaltern aus Aluminium oder nichtrostendem Stahl auf Unterkonstruktionen aus Aluminium-Tragprofilen für hinterlüftete Außenwandbekleidungen gemäß DIN 18516-1
	P-BWU02-1980001	JT4(9)-3H/5-5,5x19, JT4(9)-3H/7-5,5x21	Verbindung von Wandhaltern aus Aluminium oder nichtrostendem Stahl auf Unterkonstruktionen aus Aluminium-Tragprofilen für hinterlüftete Außenwandbekleidungen gemäß DIN 18516-1
	P-BWU02-168012	JT4-S-2-4,8xL, JT9-S-2-4,8xL	Verbindungen von Holzplatten auf Unterkonstruktionen aus Aluminium-Tragprofilen für geregelte hinterlüftete Außenwandbekleidungen gemäß DIN 18516-1
	P-S 18 0447	JT4-LT-XT-3/6-5,5x25 KD16, LT-XT Zentrierhülsen	Befestigung von ebenen Aluminiumverbundplatten auf Aluminium Unterkonstruktion

Europäische Technische Bewertungen (ETA)

Geschäftsfeld	Nummer	Produkte	Inhalt
Holzbau	ETA-24/0816	T-FAST® JW Plus Holzbauschrauben	Schrauben für Holzkonstruktionen
Industrieller Leichtbau	ETA-13/0177	Befestigungsschraube JA, JZ, JT und JF	Befestigungsschrauben für Sandwichprofile
	ETA-10/0200	Befestigungsschraube JA, JB, JT, JZ und JF	Befestigungsschrauben für Bauteile + Blech aus Metall
	ETA-21/0420	Befestigungsschrauben JT2	Befestigungsschrauben für Bauteile + Blech aus Metall
	ETA-21/0421	Befestigungsschrauben JF	Befestigungsschrauben EJOFAST® für Bauteile + Blech aus Metall
	ETA-21/1023	Befestigungsschrauben JF	Befestigungsschrauben EJOFAST® für Sandwichprofile
	ETA-21/1107	JC6-D-7,5xL	Betonschrauben zur Befestigung von Sandwichpaneelen
	ETA-22/0126	JT*-ST-2-6,0xL, JF*-(FR/LT)-2-5,5xL E11, JF*-(FR/LT)-2-6,0xL E11, JT*-(FR)-2H-Plus-5,5xL E11, JT*-(FR)-6-5,5xL E11, JZ*-6,3xL E11, JZ*-S-6,3xL,	Befestigung von dicken auf dünnen Metallbauteilen
	ETA-22/0641	ECORIV Niete	Blindniete für die Befestigung von Metallbauteilen
ETA-22/0870	JT3(6)-LT-2s-Plus-5,5xL, JF3(6)-LT-2s-5,5xL, JF3(6)-LT-2-5,5xL	Befestigungsschrauben JT und JF für Fassadenpaneele aus Metall	
Flachdach	ETA-07/0013	Alle Flachdachprodukte	Befestigungselemente für Dachabdichtungssysteme
Solar	ETA-21/0421	JF3-2-5,5xL / JF3-2-6,0xL	Befestigungsschrauben EJOFAST® für Bauteile + Blech aus Metall
	ETA-22/0126	JF3-2-5,5xL / JF3-2-6,0xL	Befestigung von dicken auf dünnen Metallbauteilen
	ETA-22/0762	Solarbefestiger	Befestigungselemente für Solaranlagen
Vorgehängte Hinterlüftete Fassaden	ETA-10/0305	SDF-S-10V, SDF-KB-10V, SDF-S-10H, SDF-KB-10H	Kunststoffdübel als Mehrfachbefestigung von nichttragenden Systemen zur Verankerung in Beton und Mauerwerk
	ETA-12/0502	SDP-S-10G, SDP-KB-10G	Kunststoffdübel als Mehrfachbefestigung von nichttragenden Systemen zur Verankerung in Beton und Mauerwerk
	ETA-15/0027	SDF-S-14A, SDF-KB-14A	Kunststoffdübel als Mehrfachbefestigung von nichttragenden Systemen zur Verankerung in Beton und Mauerwerk
	ETA-15/0387	SDF-S-8V, SDF-KB-8V	Kunststoffdübel als Mehrfachbefestigung von nichttragenden Systemen zur Verankerung in Beton und Mauerwerk

Geschäftsfeld	Nummer	Produkte	Inhalt
Vorgehängte Hinterlüftete Fassaden	ETA-17/0312	JT4-4-4,8x19 E14, JT3-ST-2-6,0x60	System zur Außenwandbekleidung
	ETA-21/0756	EJOT CROSSFIX Unterkonstruktionssystem	Unterkonstruktionssystem für Vorgehängte Hinterlüftete Fassaden
	ETA-24/0547		Befestigungsschrauben JF, JT und JZ für die Befestigung von Wandhaltern
Dübeltechnik	ETA-01/0011	LIEBIG Superplus Selbsthinterschneidanker M8, M12, M16	Drehmomentkontrollierter Selbsthinterschneidanker aus galvanisch verzinktem Stahl oder Edelstahl A4 zur Verwendung in Beton
	ETA-06/0108	LIEBIG Sicherheitsdübel	Drehmomentkontrollierter Spreizanker aus galvanisch verzinktem Stahl zur Verwendung in Beton
	ETA-16/0089	MULTIFIX USF, MULTIFIX USF Winter	Verbunddübel zur Verankerung in Mauerwerk
	ETA-16/0107	MULTIFIX USF, MULTIFIX USF Winter	Verbunddübel zur Verankerung in Beton
	ETA-16/0934	Sormat Bolzenanker S-KA+, S-KAK+, S-KAH+, S-KAH+ HCR / EJOT Bolzen- anker BA-V Plus, BA-F Plus, BA-E Plus, BA-E Plus HCR	Drehmomentkontrollierte Spreizanker der Größen M8, M10, M12 und M16 zur Verwendung in Beton
	ETA-16/0945	Sormat Betonschraube S-CSA / EJOT Betonschraube JC2	Betonschraube in den Größen 6, 8 und 10 mm zur Nutzung in gerissenem und ungerissenem Beton
	ETA-17/0835	JC2 Betonschraube	Betonschraube in den Größen 6, 8 und 10 mm zur Nutzung in gerissenem und ungerissenem Beton
	ETA-17/1009	Sormat Betonschraube S-CSA / EJOT Betonschraube JC2	Betonschraube der Größe 6 für die Mehrfachbefestigung von nicht-tragenden Systemen zur Verankerung in Beton und Spannbetonhohlblechen
	ETA-18/0219	BA-V Plus, BA-F Plus, BA-E Plus, BA-E Plus HCR	Drehmomentkontrollierte Spreizanker der Größen M8, M10, M12 und M16 zur Verwendung in Beton
	ETA-18/0221	JC2 Betonschraube	Betonschraube der Größe 6 für die Mehrfachbefestigung von nicht-tragenden Systemen zur Verankerung in Beton und Spannbetonhohlblechen
	ETA-20/0446	Sormat Betonschraube S-CSA+ / EJOT Betonschraube JC2 Plus	Betonschraube der Größen 8, 10 und 14 zur Nutzung in gerissenem und ungerissenem Beton
	ETA-21/0020	JC2 Plus Betonschraube	Betonschraube der Größen 8, 10 und 14 zur Nutzung in gerissenem und ungerissenem Beton
	ETA-22/0413	Sormat S-CSA A4 / EJOT JC6 Betonschraube	Betonschraube der Größen 6, 8 und 10 zur Nutzung in gerissenem und ungerissenem Beton
	ETA-23/0121	E-CN Deckennagel	Anker aus verzinktem Stahl für die Mehrfachbefestigung für nichttragende Anwendungen in Beton

Allgemeine Empfehlungen

Produktempfehlungen

Bei den Produktempfehlungen wird davon ausgegangen, dass es sich um Gebäude handelt, die mit üblicher Nutzung keine übermäßigen Anforderungen an Korrosion, Tragfähigkeit oder Optik stellen, z.B. Lagerhallen, Bürogebäude, Verkaufsräume usw. Die Empfehlung gilt nicht für Gebäude, die aufgrund ihrer klimatischen Bedingungen im Innen- und Außenbereich besondere Anforderungen an die Verbindungselemente stellen oder aufgrund ihres Standorts besondere Befestigungsmaßnahmen erfordern. Der Anwendungsberater hat lediglich Empfehlungscharakter. Ein Anspruch auf Richtigkeit und Vollständigkeit besteht nicht. Auf bauphysikalische Maßnahmen, wie z.B. das Anbringen einer Dampfsperre oder das Einlegen von Dichtbändern, wird nicht eingegangen. Diese sind gesondert zu berücksichtigen.

Montage- und Verlegerichtlinien der Hersteller von Bauteilen sind zu beachten.

Mengenermittlung von Schrauben

Abstand und Position der Verbindungselemente können dem statischen Nachweis entnommen werden. Die genaue Anzahl an benötigten Schrauben zu bestimmen, ist jedoch sehr müßig und zeitraubend. Eine grobe Abschätzung der benötigten Menge ist aber hilfreich für Bestellungen oder Kalkulationen.

Vorbemessung | [siehe Seite 31](#)

EJOT bietet bei größeren Bauvorhaben den Service einer Vorbemessung mit Mengenbestimmung an. Das Ergebnis dieser Vorbemessung steht in direkter Abhängigkeit zur Qualität der vorliegenden Daten. Hierzu stellt EJOT einen Datenaufnahmebogen bereit, der die wichtigsten Eckdaten zur Ermittlung der Schraubenstückzahl enthält.



Holzbau

Hochwertige Befestigungstechnik im konstruktiven Holzbau

www.ejot.de/holzbau

Produktübersicht

T-FAST® Plus

Holzbauschrauben

JW2 Plus Senkkopf (Stahl)

JW2-2-Plus-STR-4,0xL	52
JW2-2-Plus-STR-4,5xL	52
JW2-2-Plus-STR-5,0xL	52
JW2-2-Plus-STR-6,0xL	52
JW2-2-Plus-STR-8,0xL	52

JW2 Plus Tellerkopf (Stahl)

JW2-2-Plus-STS-6,0xL	54
JW2-2-Plus-STS-8,0xL	54

JW4 Plus Senkkopf (Edelstahl)

JW4-2-Plus-STR-4,5xL	56
JW4-2-Plus-STR-5,0xL	56
JW4-2-Plus-STR-6,0xL	56

JW4 Plus Tellerkopf (Edelstahl)

JW4-2-Plus-STS-6,0xL	57
JW4-2-Plus-STS-8,0xL	57

Holzbau

Beschreibung

Allgemeine Holzbauanschlüsse im Dachbereich und Innenausbau und Außenbereich. Befestigungen von Holz, Holzwerkstoffplatten oder Blechen an Holzbauteile aus Vollholz, Konstruktionsvollholz, Brettschichtholz sowie Platten aus Massivholz, Furnierschichtholz, Holzwerkstoffplatten oder Brettspertholz im nicht bewitterten und bewitterten Bereich.

Anwendung

- > Dachstuhl: Sparren auf Pfette
- > Balkenlage: Verlegeplatte auf Deckenbalken
- > Wandaufbau: Bepunktungen auf Unterkonstruktion
- > Innenausbau: Unterkonstruktionsbefestigung

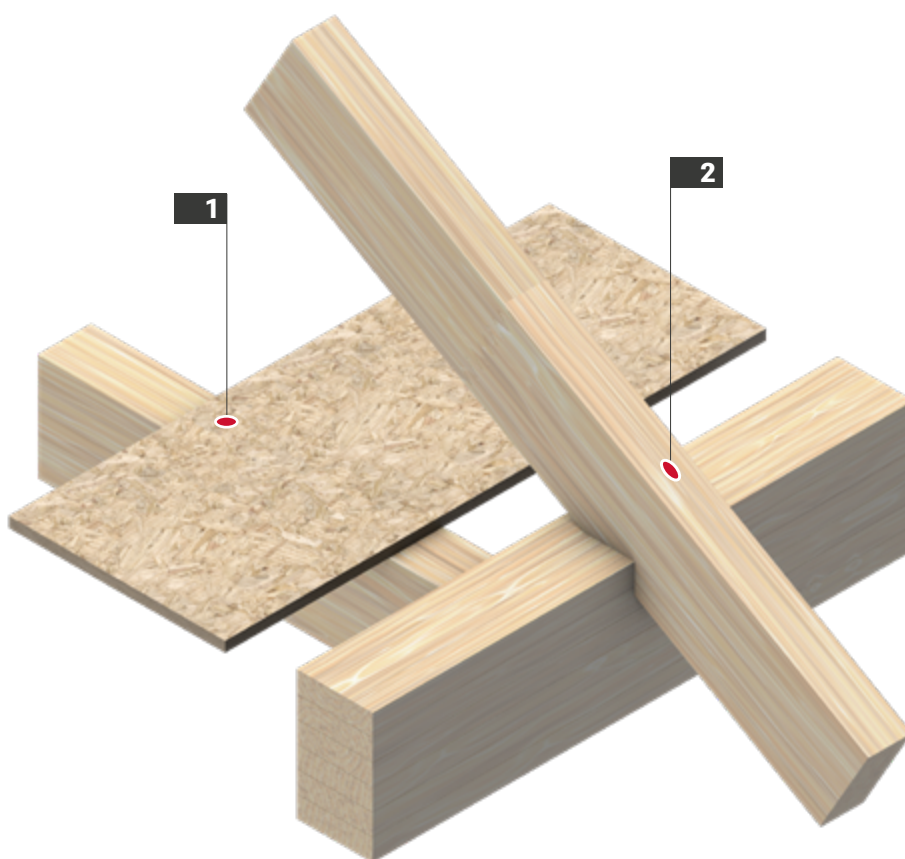

Nr.	Anwendung	Produkt	Seite
1	 19 mm Spanplatte auf Deckenbalken	Holzbauschraube JW2-2-Plus-STR-4,0X40/33-V S TX20	52

Nr.	Anwendung	Produkt	Seite
2	 18 cm Sparren auf Pfette	Holzbauschraube JW2-2-Plus-STS-8,0X240/80-V M TX40	54

Aufsparrendämmung

Beschreibung

Wärmedämmung verringert Wärmeverlust und ist die beste Methode, um Energieeffizienz zu steigern. Dabei liegt die Aufsparrendämmung außerhalb des Tragwerks und bildet eine durchgehende Hülle ohne Wärmebrücken. Interessant für die Sanierung ist, dass die Dämmdicke nicht durch die Sparrenhöhe vorgegeben ist und sie schränkt nicht die existierende Innenraumhöhe ein.

Anwendung

- > Konterlattung
- > Aufsparrendämmung
- > Traglattung in Bereichen mit Windsogspitzen

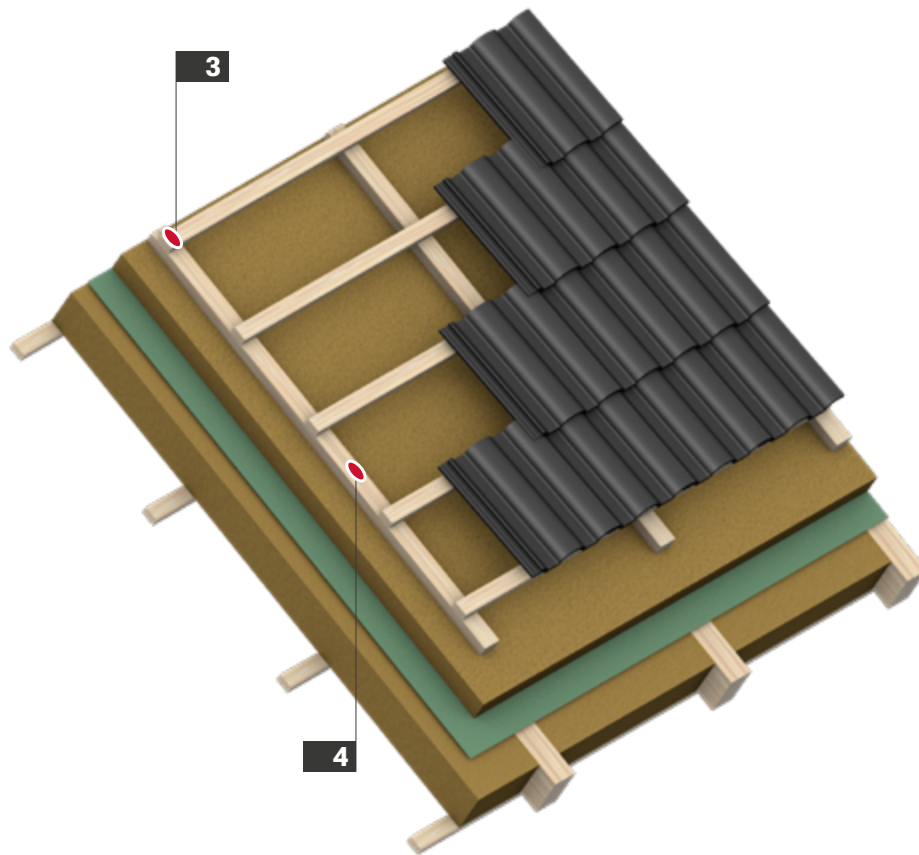

Nr.	Anwendung	Produkt	Seite
3	 30 mm Tragplatte auf 40 mm Konterlatte	Holzbauschraube JW2-2-Plus-STR- 4,0x70/40-V S TX20	52

Nr.	Anwendung	Produkt	Seite
4	 100 mm Aufsparrendämmungsbe- festigung	Holzbauschraube JW2-2-Plus-STS- 8,0x200/80-V M TX40	54

EJOT® Bezeichnungsschlüssel für Holzbauschrauben

So verstehen Sie die Bestellbezeichnungen am Beispiel einer

T-FAST® Plus Holzbauschraube JW2-2-Plus-STR-6,0x120/70-V M TX30

Beispielbezeichnung	J	W	2	-	2-Plus	-	STR	-	6,0	x	120	/	70	-	V	M	TX30
Hersteller	EJOT																
Schraubentyp	T-FAST® Plus Holzbauschraube																
Werkstoff	Kohlenstoffstahl																
	Edelstahl CRC II (A2)																
	Edelstahl CRC III (A4)																
T-FAST® Plus Spitze	Typ																
Kopfform	Senkkopf mit Innensechsrund TX und Fräsrippen																
	Tellerkopf mit Innensechsrund TX																
	Zylinderkopf mit Innensechsrund TX																
	Tellerkopf mit Innensechsrund TX und Zylinder																
Abmessungen	Gewindeaußendurchmesser [mm]																
	Schraubenlänge [mm]																
	Gewindelänge [mm]																
Korrosionsschutz (nur bei Werkstoff Kohlenstoffstahl)	Spezialoberfläche T3(15)/C4(15)																
	Verzinkung T2/C2nw																
Gewindesteigung	Kleine Steigung																
	Mittlere Steigung																
Antrieb	Innensechsrund TX																

Feste Bestandteile der Bestellbezeichnung

Optionale Bestandteile der Bestellbezeichnung

Technische Abkürzungen

Kürzel	Beschreibung	Einheit
b	Bauteilbreite	mm
d	Gewindeaußendurchmesser / Nenndurchmesser	mm
d _h	Kopfdurchmesser	mm
h	Bauteilhöhe	mm

Kürzel	Beschreibung	Einheit
l	Schraubenlänge	mm
l _g	Gewindelänge	mm
t ₁	Bauteildicke 1	mm

T-FAST® Plus Holzbauschrauben

T-FAST® Plus sind unsere neuen Holzbauschrauben mit auffälliger neuer Schraubenspitze für ein besonderes Verarbeitungserlebnis. Schnelles Spitzengreifen, einfache Schraubenkontrolle und reduziertes Holzspleiß ermöglichen schnelles und sicheres Arbeiten in jeder Situation in der Werkstatt und auf der Baustelle.

T-FAST® Plus Teil- und Vollgewindeschrauben aus Kohlenstoffstahl und nichtrostendem Stahl (im Folgenden „Edelstahl“) können vielseitig zur Verbindung und Befestigung von Bauteilen aus Holz, Holzwerkstoffen und Stahlblech an Bauteile aus Holz und Holzwerkstoffen in tragenden und nicht tragenden Bereichen verwandt werden. Ihre CE-Kennzeichnung erfolgt auf Grundlage der ETA-24/0816 in der weitere Hinweise zu Eigenschaften und Verarbeitung zu finden sind.

Alle T-FAST® Plus Schrauben werden mit TX-Antrieb für eine optimale Drehmomentübertragung ausgestattet. So ist eine einfache und kontrollierte Verarbeitung ohne Cam-out-Effekt gewährleistet. Der Cam-out-Effekt beschreibt das „Herauswandern“ des Bits aus dem Schraubenantrieb, beispielsweise bei

Z-Antrieben. Zusätzlich wird mit dem TX-Antrieb das typische

„Runddrehen“ des Schraubenantriebs wirkungsvoll verhindert. Der Antrieb bleibt intakt und die Demontage und erneute Montage der Schraube bleibt möglich. Das schont Verarbeiter, Material und Maschine.

T-FAST® Plus Schrauben aus Kohlenstoffstahl werden mit einer galvanischen Verzinkung vor Korrosion geschützt. Im tragenden Bereich dürfen sie in der Nutzungsklasse 1 (beheizter Innenraum) eingesetzt werden. T-FAST® Plus Schrauben mit $d > 4,0$ mm dürfen auch in der Nutzungsklasse 2 (überdachter, nicht bewitterter Bereich mit Kontakt zur Außenluft) gemäß DIN EN 1995-1-1 eingesetzt werden. T-FAST® Plus Schrauben aus Edelstahl dürfen in der Nutzungsklasse 3 im bewitterten Bereich in geeigneter Umgebungsbedingung eingesetzt werden. Ausgenommen sind Bauwerke mit erhöhten Korrosionsanforderungen wie z. B. Schwimmbäder oder Industrieanlagen mit erhöht korrosiver Beanspruchung.

Sprechen Sie uns bitte an, wenn Sie zusätzlich zum nachfolgend gelisteten Standardliefersortiment weitere Varianten benötigen.

Hinweis zur Schraubenlänge

Versenkbare Köpfe = Senkkopf (STR) werden der Schraubenlänge zugerechnet.



Abb. 1
STR-Schraube (Senkkopf)

Bei Schrauben mit aufliegenden Köpfen = Tellerkopf (STS) wird die Schraubenlänge bis unter den Kopf gemessen.

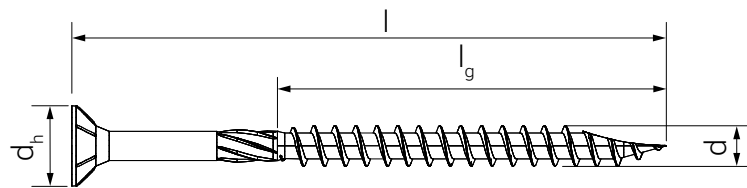

Abb. 2
STS-Schraube (Tellerkopf)

Hinweise für die sinnvolle Produktauswahl im Sortiment der T-FAST® Plus Teilgewindeschrauben

Als Mindestvorgabe für die Einschraubtiefe in das spitzenseitige Holz gilt die Regel $4 \times d$. Jedoch wird die Länge der T-FAST® Plus Teilgewindeschrauben sinnvollerweise so gewählt, dass sich nach der Verschraubung im kopfseitigen Bauteil (Bauteil 1) kein Gewinde befindet. So kann die Schraube die beiden zu verbindenden Bauteile zusammenziehen.

Die folgenden Hinweise sollen die sinnvolle Wahl einer geeigneten Schraube erleichtern.

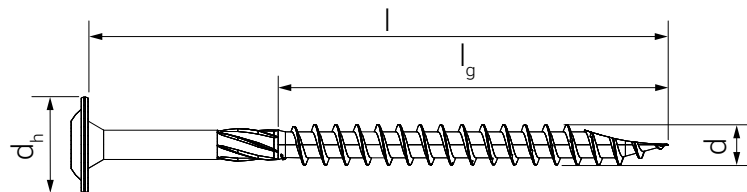
Kopfformen

T-FAST® Plus STR mit Senkkopf und Fräsrippen sind universell verwendbar und können oberflächenbündig in Holz und Holzwerkstoffe versenkt werden. Stahlbauteile werden mit einem 90-Grad-Senkwinkel mindestens auf Kopfdurchmesser d_h vorgesenkt.

T-FAST® Plus STS mit Tellerkopf sind im Holzbau vielseitig verwendbar. Mit dem größeren flach aufliegenden Kopf können sie im Vergleich zum Senkkopf Bauteile in der Montage kräftiger zusammenziehen und im eingebauten Zustand größere Zugkräfte übertragen und so größeren Lasteinwirkungen widerstehen.

Schraubendurchmesser

Grundsätzlich dürfen alle T-FAST® Plus in alle Bauteildicken verschraubt werden. Allerdings müsste eine T-FAST® Plus mit $d = 8,0$ mm, die in Holzbauteile mit $t_1 < 30$ mm verschraubt werden soll, vorgebohrt werden. Jedoch wäre in diesem Fall die T-FAST® Plus mit $d = 8,0$ mm im Vergleich zum Holzbauteil wesentlich überdimensioniert.

Für die Wahl eines sinnvollen Schraubendurchmessers kann die Bauteildicke des zu befestigenden Bauteils mit dem Wert 6,5 dividiert werden. Bei ungeraden Ergebnissen sollte sinnvoll gerundet werden.

Für eine 40 mm dicke Holzbohle ergibt sich ein sinnvoller Schraubendurchmesser von 6,0 mm:

$$\begin{aligned} \text{Bohle } t_1 &= 40 \text{ mm} \\ 40 \text{ mm} \div 6,5 &= 6,15 \text{ mm} \approx 6,0 \text{ mm (abgerundet)} \end{aligned}$$

Bei sehr dünnen Bauteildicken aus Vollholz sollte eher aufgerundet werden. Für eine 24 mm dicke Bretterschalung ergibt sich ein Schraubendurchmesser von 4,0 mm:

$$\begin{aligned} \text{Bretterschalung } t_1 &= 24 \text{ mm} \\ 24 \text{ mm} \div 6,5 &= 3,69 \text{ mm} \approx 4,0 \text{ mm (aufgerundet)} \end{aligned}$$

Bei Spanplatten sollte mindestens ein Schraubendurchmesser von 4,0 mm verwendet werden.

Schraubenlänge

Für einfaches Zusammenziehen von Holzbauteilen empfehlen wir die Verwendung von T-FAST® Plus mit Teilgewinde. Dafür die Schraubenlänge derart wählen, dass sich im Bauteil unter dem Schraubenkopf der gewindefreie Schraubenschaft aber kein Schraubengewinde befindet. Die Schaftlänge lässt sich einfach ermitteln, indem die Gewindelänge von der Schraubenlänge abgezogen wird. Für die folgenden Standardanwendungen finden Sie unsere T-FAST® Plus Produktempfehlungen. Für die Schraubenlängen 70, 80 und 90 mm haben wir die Schaftlängen für bessere Verwendbarkeit mit üblichen Bauteildicken etwas erhöht. Befindet sich unter dem Schraubenkopf ein Werkstoff mit erhöhter Festigkeit kann es bei Senkkopfschrauben sinnvoll sein, längere Schrauben mit längerem Teilgewinde zu wählen, damit das längere Teilgewinde in der Lage ist, den Schraubenkopf mit größerer Zugkraft in den festeren Werkstoff versenken zu können.

Für den Aufbau von Fußböden empfehlen wir, die zugehörigen Verlegeplatten oder Dielen mit T-FAST® Plus Vollgewindeschrauben zu verschrauben, um späteres Knarren des Fußbodens zu vermeiden. Für die Befestigung von Stahlbauteilen mit geeigneter Vorbohrung eignen sich T-FAST® Plus mit Vollgewinde bzw. langem Teilgewinde. Für vorgebohrte und vorgesenkte Stahlbauteile eignen sich T-FAST® Plus mit Senkkopf STR. Für vorgebohrte Stahlbauteile ohne Senkung eignen sich T-FAST® Plus mit flach aufliegendem Schraubenkopf, zum Beispiel mit Tellerkopf STS.

Anwendungsbeispiele mit Produktempfehlungen		
Bauteil 1	Maße Bauteil 1	Produktempfehlung
Spanplatte	$t_1 = 19 \text{ mm}$	T-FAST® Plus JW2-2-Plus-STR-4,0X40/24-V S TX20
Bretterschalung	$t_1 = 24 \text{ mm}$	T-FAST® Plus JW2-2-Plus-STR-4,0X60/35-V S TX20
Tragplatte flach aufliegend in horizontaler Orientierung (mit einem beanspruchten oberen Rand)	$h \times b = 30 \times 50 \text{ mm}$	T-FAST® Plus JW2-2-Plus-STR-4,0X70/40-V S TX20 (mit 28 mm Abstand zum oberen Rand)
Konterlatte horizontal (mit einem beanspruchten oberen Rand)	$h \times b = 40 \times 60 \text{ mm}$	T-FAST® Plus JW2-2-Plus-STR-4,5X80/40-V S TX20 (mit 32 mm Abstand zum oberen Rand)
Bohle	$t_1 = 40 \text{ mm}$	T-FAST® Plus JW2-2-Plus-STR-6,0X80/40-V S TX30 T-FAST® Plus JW2-2-Plus-STR-6,0X100/60-V S TX30 T-FAST® Plus JW2-2-Plus-STS-6,0X120/70-V M TX30

NEU T-FAST® Plus Holzbauschraube JW2 Senkkopf



Anwendungsbereich

- > Verschraubung von nicht vorgebohrten oder vorgebohrten Bauteilen aus Holz, Holzwerkstoff und vorgebohrte und vorgesenkte Stahlbauteile an nicht vorgebohrte oder vorgebohrte Bauteile aus Vollholz, Konstruktionsvollholz (KVH), Brettschichtholz (BSH), Furnierschichtholz (LVL = Laminated Veneer Lumber)
- > Für den nicht bewitterten Bereich

Eigenschaften

- > Kohlenstoff-Stahl mit galvanisch verzinkter Oberfläche und Gleitbeschichtung
- > Senkkopf (STR) mit unterseitigen Fräsrippen vereinfacht das Einsenken des Kopfes bei oberflächenbündiger Montage
- > Schaftfräser am Übergang zum gewindefreien Schraubenschaft reduziert das Eindrehmoment und erleichtert den Einschraubvorgang
- > Vollgewinde und Teilgewinde
- > Optimierte Gewindegeometrie für verbesserte Vermeidung von Schraubenüberdrehen bei kurzen Schrauben und beschleunigte Verarbeitung bei langen Schrauben
- > T-FAST® Plus Spitzengeometrie für schnelles Spitzengreifen und effizient reduziertem Holzspleiß

Anwendungen

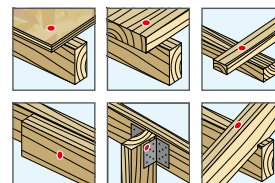

Technische Daten

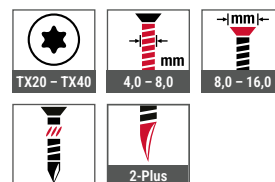

Zertifizierungen



Querverweise	Seite
Akku-Schrauber ASCM QSW	422
Bit Innensechsrund TX	439
Bithalter	446

Produkt im Online-Shop



Bestellbezeichnung	d [mm]	l [mm]	l _g [mm]	d _h [mm]	Antrieb	VPE [Stück]	Preis/100 [EUR]	Artikelnummer	EAN
d 4,0 – Vollgewindeschrauben									
JW2-2-Plus-STR-4,0X25/18-V S TX20	4,0	25	18	8,0	TX20	200		3820000373	4061245124117
JW2-2-Plus-STR-4,0X30/23-V S TX20	4,0	30	23	8,0	TX20	200		3820000374	4061245124124
JW2-2-Plus-STR-4,0X35/28-V S TX20	4,0	35	28	8,0	TX20	200		3820000375	4061245124131
JW2-2-Plus-STR-4,0X40/33-V S TX20	4,0	40	33	8,0	TX20	200		3820000376	4061245124148
d 4,0 – Teilgewindeschrauben									
JW2-2-Plus-STR-4,0X35/24-V S TX20	4,0	35	24	8,0	TX20	200		3820000377	4061245124155
JW2-2-Plus-STR-4,0X40/24-V S TX20	4,0	40	24	8,0	TX20	200		3820000378	4061245124162
JW2-2-Plus-STR-4,0X45/25-V S TX20	4,0	45	25	8,0	TX20	200		3820000379	4061245124179
JW2-2-Plus-STR-4,0X50/30-V S TX20	4,0	50	30	8,0	TX20	200		3820000380	4061245124186
JW2-2-Plus-STR-4,0X60/35-V S TX20	4,0	60	35	8,0	TX20	200		3820000381	4061245124193
JW2-2-Plus-STR-4,0X70/40-V S TX20	4,0	70	40	8,0	TX20	200		3820000382	4061245124209
d 4,5 – Vollgewindeschrauben									
JW2-2-Plus-STR-4,5X25/18-V S TX20	4,5	25	18	9,0	TX20	200		3820000383	4061245124216
JW2-2-Plus-STR-4,5X30/23-V S TX20	4,5	30	23	9,0	TX20	200		3820000384	4061245124223
JW2-2-Plus-STR-4,5X35/28-V S TX20	4,5	35	28	9,0	TX20	200		3820000385	4061245124230
JW2-2-Plus-STR-4,5X40/33-V S TX20	4,5	40	33	9,0	TX20	200		3820000386	4061245124247
JW2-2-Plus-STR-4,5X45/38-V S TX20	4,5	45	38	9,0	TX20	200		3820000387	4061245124254
JW2-2-Plus-STR-4,5X50/43-V S TX20	4,5	50	43	9,0	TX20	200		3820000388	4061245124261



Holzbaubau
Industrieller Leichtbau
Solar
Flachdach
Vorgehängte Hinterlüftete Fassaden (VHF)
Dübeltechnik
Fenster- und Glasfassadentechnik
Innenausbau
Montageelemente für Anbauteile
Maschinen, Ersatzteile, Werkzeuge



Bestellbezeichnung	d [mm]	l [mm]	l _g [mm]	d _h [mm]	Antrieb	VPE [Stück]	Preis/100 [EUR]	Artikelnummer	EAN
d 4,5 – Teilgewindeschrauben									
JW2-2-Plus-STR-4,5X40/24-V S TX20	4,5	40	24	9,0	TX20	200		3820000389	4061245124278
JW2-2-Plus-STR-4,5X45/25-V S TX20	4,5	45	25	9,0	TX20	200		3820000390	4061245124285
JW2-2-Plus-STR-4,5X50/30-V S TX20	4,5	50	30	9,0	TX20	200		3820000391	4061245124292
JW2-2-Plus-STR-4,5X60/35-V S TX20	4,5	60	35	9,0	TX20	200		3820000392	4061245124308
JW2-2-Plus-STR-4,5X70/40-V S TX20	4,5	70	40	9,0	TX20	200		3820000393	4061245124315
JW2-2-Plus-STR-4,5X80/40-V S TX20	4,5	80	40	9,0	TX20	200		3820000394	4061245124322
d 5,0 – Vollgewindeschrauben									
JW2-2-Plus-STR-5,0X40/33-V S TX20	5,0	40	33	10,0	TX20	200		3820000395	4061245124339
JW2-2-Plus-STR-5,0X50/43-V S TX20	5,0	50	43	10,0	TX20	200		3820000396	4061245124346
JW2-2-Plus-STR-5,0X60/53-V S TX20	5,0	60	53	10,0	TX20	200		3820000397	4061245124353
JW2-2-Plus-STR-5,0X70/63-V S TX20	5,0	70	63	10,0	TX20	200		3820000398	4061245124360
d 5,0 – Teilgewindeschrauben									
JW2-2-Plus-STR-5,0X50/30-V S TX20	5,0	50	30	10,0	TX20	200		3820000399	4061245124377
JW2-2-Plus-STR-5,0X60/35-V S TX20	5,0	60	35	10,0	TX20	200		3820000400	4061245124384
JW2-2-Plus-STR-5,0X70/40-V S TX20	5,0	70	40	10,0	TX20	200		3820000401	4061245124391
JW2-2-Plus-STR-5,0X80/40-V S TX20	5,0	80	40	10,0	TX20	200		3820000402	4061245124407
JW2-2-Plus-STR-5,0X90/45-V S TX20	5,0	90	45	10,0	TX20	100		3820000403	4061245124414
JW2-2-Plus-STR-5,0X100/60-V S TX20	5,0	100	60	10,0	TX20	100		3820000404	4061245124421
JW2-2-Plus-STR-5,0X120/70-V S TX20	5,0	120	70	10,0	TX20	100		3820000405	4061245124438
d 6,0 – Teilgewindeschrauben									
JW2-2-Plus-STR-6,0X50/30-V S TX30	6,0	50	30	12,0	TX30	200		3820000406	4061245124445
JW2-2-Plus-STR-6,0X60/35-V S TX30	6,0	60	35	12,0	TX30	200		3820000407	4061245124452
JW2-2-Plus-STR-6,0X70/40-V S TX30	6,0	70	40	12,0	TX30	200		3820000408	4061245124469
JW2-2-Plus-STR-6,0X80/40-V S TX30	6,0	80	40	12,0	TX30	200		3820000409	4061245124476
JW2-2-Plus-STR-6,0X90/45-V S TX30	6,0	90	45	12,0	TX30	100		3820000410	4061245124483
JW2-2-Plus-STR-6,0X100/60-V S TX30	6,0	100	60	12,0	TX30	100		3820000411	4061245124490
JW2-2-Plus-STR-6,0X120/70-V M TX30	6,0	120	70	12,0	TX30	100		3820000412	4061245124506
JW2-2-Plus-STR-6,0X140/70-V M TX30	6,0	140	70	12,0	TX30	100		3820000413	4061245124513
JW2-2-Plus-STR-6,0X160/70-V M TX30	6,0	160	70	12,0	TX30	100		3820000414	4061245124520
JW2-2-Plus-STR-6,0X180/70-V M TX30	6,0	180	70	12,0	TX30	100		3820000415	4061245124537
JW2-2-Plus-STR-6,0X200/70-V M TX30	6,0	200	70	12,0	TX30	100		3820000416	4061245124551
JW2-2-Plus-STR-6,0X220/70-V M TX30	6,0	220	70	12,0	TX30	100		3820000417	4061245124544
JW2-2-Plus-STR-6,0X240/70-V M TX30	6,0	240	70	12,0	TX30	100		3820000418	4061245124568
JW2-2-Plus-STR-6,0X260/70-V M TX30	6,0	260	70	12,0	TX30	100		3820000419	4061245124575
d 8,0 – Teilgewindeschrauben									
JW2-2-Plus-STR-8,0X120/80-V M TX40	8,0	120	80	16,0	TX40	50		3820000420	4061245124582
JW2-2-Plus-STR-8,0X140/80-V M TX40	8,0	140	80	16,0	TX40	50		3820000421	4061245124599
JW2-2-Plus-STR-8,0X160/80-V M TX40	8,0	160	80	16,0	TX40	50		3820000422	4061245124605
JW2-2-Plus-STR-8,0X180/80-V M TX40	8,0	180	80	16,0	TX40	50		3820000423	4061245124612
JW2-2-Plus-STR-8,0X200/80-V M TX40	8,0	200	80	16,0	TX40	50		3820000424	4061245124629
JW2-2-Plus-STR-8,0X220/80-V M TX40	8,0	220	80	16,0	TX40	50		3820000425	4061245124636
JW2-2-Plus-STR-8,0X240/80-V M TX40	8,0	240	80	16,0	TX40	50		3820000426	4061245124643
JW2-2-Plus-STR-8,0X260/80-V M TX40	8,0	260	80	16,0	TX40	50		3820000427	4061245124650
JW2-2-Plus-STR-8,0X280/80-V M TX40	8,0	280	80	16,0	TX40	50		3820000428	4061245124667
JW2-2-Plus-STR-8,0X300/80-V M TX40	8,0	300	80	16,0	TX40	50		3820000429	4061245124674
JW2-2-Plus-STR-8,0X320/80-V M TX40	8,0	320	80	16,0	TX40	50		3820000430	4061245124681
JW2-2-Plus-STR-8,0X340/80-V M TX40	8,0	340	80	16,0	TX40	50		3820000431	4061245124698
JW2-2-Plus-STR-8,0X360/80-V M TX40	8,0	360	80	16,0	TX40	50		3820000432	4061245124704

NEU T-FAST® Plus Holzbauschraube JW2 Tellerkopf



Anwendungsbereich

- > Verschraubung von nicht vorgebohrten oder vorgebohrten Bauteilen aus Holz, Holzwerkstoff und vorgebohrte und vorgesenkte Stahlbauteile an nicht vorgebohrte oder vorgebohrte Holzbauteile aus Vollholz, Konstruktionsvollholz (KVH), Brettschichtholz (BSH) sowie Platten aus Massivholz, Furnierschichtholz (LVL), Holzwerkstoffplatten oder Brettsperholz
- > Für den nicht bewitterten Bereich
- > Geeignet für die Befestigung von Aufsparrendämmsystemen
- > Spezialist für die Verschraubung von Sparren auf Pfetten

Eigenschaften

- > Kohlenstoff-Stahl mit galvanisch verzinkter Oberfläche und Gleitbeschichtung
- > Tellerkopf (STS) für kräftiges Zusammenziehen während der Montage und für erhöhte Haltekräfte nach der Montage
- > Schafffräser am Übergang zum gewindefreien Schraubenschaft reduziert das Eindrehmoment und erleichtert den Einschraubvorgang
- > Vollgewinde und Teilgewinde
- > Optimierte Gewindegeometrie für verbesserte Vermeidung von Schraubenüberdrehen bei kurzen Schrauben und beschleunigte Verarbeitung bei langen Schrauben
- > T-FAST® Plus Spitzengeometrie für schnelles Spitzengreifen und effizient reduziertem Holzspleiß ermöglicht schnelle Verarbeitung

Anwendungen

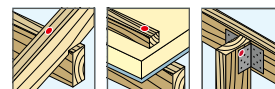

Technische Daten

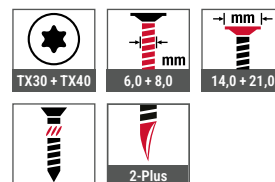

Zertifizierungen



Querverweise	Seite
Akku-Schrauber ASCM QSW	422
Bit Innensechsrund TX	439
Bithalter	446

Produkt im Online-Shop



Bestellbezeichnung	d [mm]	l [mm]	l ₀ [mm]	d _h [mm]	Antrieb	VPE [Stück]	Preis/100 [EUR]	Artikelnummer	EAN
d 6,0 – Vollgewindeschrauben									
JW2-2-Plus-STS-6,0X40/35-V S TX30	6,0	40	35	14,0	TX30	100		3820000433	4061245124711
JW2-2-Plus-STS-6,0X60/52-V S TX30	6,0	60	52	14,0	TX30	100		3820000434	4061245124728
JW2-2-Plus-STS-6,0X80/70-V S TX30	6,0	80	70	14,0	TX30	100		3820000435	4061245124735
d 6,0 – Teilgewindeschrauben									
JW2-2-Plus-STS-6,0X100/80-V S TX30	6,0	100	80	14,0	TX30	100		3820000436	4061245124742
JW2-2-Plus-STS-6,0X120/70-V M TX30	6,0	120	70	14,0	TX30	100		3820000437	4061245124759
JW2-2-Plus-STS-6,0X140/70-V M TX30	6,0	140	70	14,0	TX30	100		3820000438	4061245124766
JW2-2-Plus-STS-6,0X160/70-V M TX30	6,0	160	70	14,0	TX30	100		3820000439	4061245124773
JW2-2-Plus-STS-6,0X180/70-V M TX30	6,0	180	70	14,0	TX30	100		3820000233	4061245124780
JW2-2-Plus-STS-6,0X200/70-V M TX30	6,0	200	70	14,0	TX30	100		3820000441	4061245124797
JW2-2-Plus-STS-6,0X220/70-V M TX30	6,0	220	70	14,0	TX30	100		3820000442	4061245124803
JW2-2-Plus-STS-6,0X240/70-V M TX30	6,0	240	70	14,0	TX30	100		3820000443	4061245124810
JW2-2-Plus-STS-6,0X260/70-V M TX30	6,0	260	70	14,0	TX30	100		3820000444	4061245124827
JW2-2-Plus-STS-6,0X280/70-V M TX30	6,0	280	70	14,0	TX30	100		3820000445	4061245124834
JW2-2-Plus-STS-6,0X300/70-V M TX30	6,0	300	70	14,0	TX30	100		3820000246	4061245124841
d 8,0 – Vollgewindeschrauben									
JW2-2-Plus-STS-8,0X50/40-V M TX40	8,0	50	40	21,0	TX40	50		3820000447	4061245124858
JW2-2-Plus-STS-8,0X60/50-V M TX40	8,0	60	50	21,0	TX40	50		3820000448	4061245124865
JW2-2-Plus-STS-8,0X80/70-V M TX40	8,0	80	70	21,0	TX40	50		3820000449	4061245124872





Bestellbezeichnung	d [mm]	l [mm]	l _g [mm]	d _h [mm]	Antrieb	VPE [Stück]	Preis/100 [EUR]	Artikelnummer	EAN
d 8,0 – Teilgewindeschrauben									
JW2-2-Plus-STS-8,0X100/80-V M TX40	8,0	100	80	21,0	TX40	50		3820000450	4061245124889
JW2-2-Plus-STS-8,0X120/80-V M TX40	8,0	120	80	21,0	TX40	50		3820000451	4061245124896
JW2-2-Plus-STS-8,0X140/80-V M TX40	8,0	140	80	21,0	TX40	50		3820000452	4061245124902
JW2-2-Plus-STS-8,0X160/80-V M TX40	8,0	160	80	21,0	TX40	50		3820000453	4061245124919
JW2-2-Plus-STS-8,0X180/80-V M TX40	8,0	180	80	21,0	TX40	50		3820000454	4061245124926
JW2-2-Plus-STS-8,0X200/80-V M TX40	8,0	200	80	21,0	TX40	50		3820000234	4061245124933
JW2-2-Plus-STS-8,0X220/80-V M TX40	8,0	220	80	21,0	TX40	50		3820000456	4061245124940
JW2-2-Plus-STS-8,0X240/80-V M TX40	8,0	240	80	21,0	TX40	50		3820000457	4061245124957
JW2-2-Plus-STS-8,0X260/80-V M TX40	8,0	260	80	21,0	TX40	50		3820000458	4061245124964
JW2-2-Plus-STS-8,0X280/80-V M TX40	8,0	280	80	21,0	TX40	50		3820000459	4061245124971
JW2-2-Plus-STS-8,0X300/80-V M TX40	8,0	300	80	21,0	TX40	50		3820000460	4061245124988
JW2-2-Plus-STS-8,0X320/80-V M TX40	8,0	320	80	21,0	TX40	50		3820000461	4061245124995
JW2-2-Plus-STS-8,0X340/80-V M TX40	8,0	340	80	21,0	TX40	50		3820000462	4061245125008
JW2-2-Plus-STS-8,0X360/80-V M TX40	8,0	360	80	21,0	TX40	50		3820000488	4061245125015
JW2-2-Plus-STS-8,0X380/80-V M TX40	8,0	380	80	21,0	TX40	50		3820000464	4061245125022
JW2-2-Plus-STS-8,0X400/80-V M TX40	8,0	400	80	21,0	TX40	50		3820000465	4061245125039

NEU T-FAST® Plus Holzbauschraube JW4 Senkkopf



Anwendungsbereich

- > Verschraubung von nicht vorgebohrten oder vorgebohrten Bauteilen aus Holz, Holzwerkstoff und vorgebohrte und vorgesenkte Stahlbauteile an nicht vorgebohrte oder vorgebohrte Holzbauteile aus Vollholz, Konstruktionsvollholz (KVH), Brettschichtholz (BSH) sowie Platten aus Massivholz, Furnierschichtholz (LVL), Holzwerkstoffplatten oder Brettspertholz
- > Für den bewitterten Bereich
- > Geeignet für universelle Anwendung

Eigenschaften

- > Nichtrostender Stahl CRC II bzw. Edelstahl A2 mit Gleitbeschichtung
- > Senkkopf (STR) mit unterseitigen Fräsrippen vereinfacht das Einsenken des Kopfes bei oberflächenbündiger Montage
- > Teilgewinde für das Zusammenziehen der zu befestigenden Bauteile
- > Optimierte Gewindegeometrie für verbesserte Vermeidung von Schraubenüberdrehen
- > T-FAST® Plus Spitzengeometrie erleichtert den Einschraubvorgang durch schnelles Spitzengreifen, geringes Einschraubdrehmoment und effizient reduziertes Holzspleiß

Anwendungen

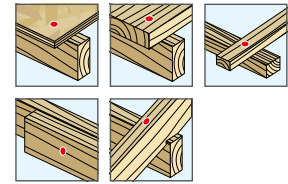

Technische Daten

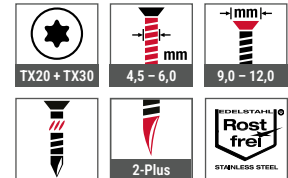

Zertifizierungen



Querverweise	Seite
Akku-Schrauber ASCM QSW	422
Bit Innensechsrund TX	439
Bithalter	446

Produkt im Online-Shop



Bestellbezeichnung	d [mm]	l [mm]	l ₀ [mm]	d _h [mm]	Antrieb	VPE [Stück]	Preis/100 [EUR]	Artikelnummer	EAN
d 4,5 – Teilgewindeschrauben									
JW4-2-Plus-STR-4,5X50/30 S TX20	4,5	50	30	9,0	TX20	200		3820000466	4061245123738
JW4-2-Plus-STR-4,5X60/35 S TX20	4,5	60	35	9,0	TX20	200		3820000467	4061245123745
JW4-2-Plus-STR-4,5X70/40 S TX20	4,5	70	40	9,0	TX20	200		3820000468	4061245123752
JW4-2-Plus-STR-4,5X80/40 S TX20	4,5	80	40	9,0	TX20	200		3820000469	4061245123769
d 5,0 – Teilgewindeschrauben									
JW4-2-Plus-STR-5,0X50/30 S TX20	5,0	50	30	10,0	TX20	200		3820000470	4061245123776
JW4-2-Plus-STR-5,0X60/35 S TX20	5,0	60	35	10,0	TX20	200		3820000471	4061245123783
JW4-2-Plus-STR-5,0X70/40 S TX20	5,0	70	40	10,0	TX20	200		3820000472	4061245123790
JW4-2-Plus-STR-5,0X80/40 S TX20	5,0	80	40	10,0	TX20	200		3820000473	4061245123806
JW4-2-Plus-STR-5,0X90/45 S TX20	5,0	90	45	10,0	TX20	100		3820000474	4061245123813
JW4-2-Plus-STR-5,0X100/60 S TX20	5,0	100	60	10,0	TX20	100		3820000475	4061245123820
JW4-2-Plus-STR-5,0X120/70 S TX20	5,0	120	70	10,0	TX20	100		3820000476	4061245123837
d 6,0 – Teilgewindeschrauben									
JW4-2-Plus-STR-6,0X50/30 S TX30	6,0	50	30	12,0	TX30	200		3820000477	4061245123844
JW4-2-Plus-STR-6,0X60/35 S TX30	6,0	60	35	12,0	TX30	200		3820000478	4061245123851
JW4-2-Plus-STR-6,0X70/40 S TX30	6,0	70	40	12,0	TX30	200		3820000479	4061245123868
JW4-2-Plus-STR-6,0X80/40 S TX30	6,0	80	40	12,0	TX30	200		3820000480	4061245123875
JW4-2-Plus-STR-6,0X90/45 S TX30	6,0	90	45	12,0	TX30	100		3820000481	4061245123882
JW4-2-Plus-STR-6,0X100/60 S TX30	6,0	100	60	12,0	TX30	100		3820000482	4061245123899

Holzbaubau
Industrieller Leichtbau
Solar
Flachdach
Vorgehängte Hinterlüftete Fassaden (VHF)
Dübeltechnik
Fenster- und Glasfassadentechnik
Innenausbau
Montageelemente für Anbauteile
Maschinen, Ersatzteile, Werkzeuge

NEU T-FAST® Plus Holzbauschraube JW4 Tellerkopf



Querverweise	Seite
Akku-Schrauber ASCM QSW	422
Bit Innensechsrund TX	439
Bithalter	446

Anwendungsbereich

- > Verschraubung von nicht vorgebohrten oder vorgebohrten Bauteilen aus Holz, Holzwerkstoff und vorgebohrte und vorgesenkte Stahlbauteile an nicht vorgebohrte oder vorgebohrte Holzbauteile aus Vollholz, Konstruktionsvollholz (KVH), Brettschichtholz (BSH) sowie Platten aus Massivholz, Furnierschichtholz (LVL), Holzwerkstoffplatten oder Brettspertholz
- > Für den bewitterten Bereich
- > Geeignet für universelle Anwendung

Eigenschaften

- > Nichtrostender Stahl CRC II bzw. Edelstahl A2 mit Gleitbeschichtung
- > Tellerkopf (STS) für kräftiges Zusammenziehen während der Montage und für erhöhte Haltekräfte nach der Montage
- > Vollgewinde und Teilgewinde
- > Optimierte Gewindegeometrie für verbesserte Vermeidung von Schraubenüberdrehen bei kurzen Schrauben und beschleunigte Verarbeitung bei langen Schrauben
- > T-FAST® Plus Spitzengeometrie erleichtert den Einschraubvorgang durch schnelles Spitzengreifen, geringes Einschraubdrehmoment und effizient reduziertes Holzspleiß



Anwendungen

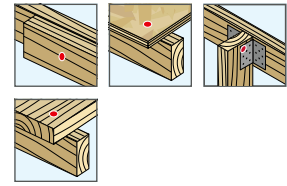

Technische Daten

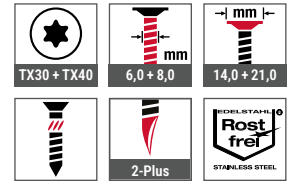

Zertifizierungen



Produkt im Online-Shop



Bestellbezeichnung	d [mm]	l [mm]	l _g [mm]	d _h [mm]	Antrieb	VPE [Stück]	Preis/100 [EUR]	Artikelnummer	EAN
d 6,0 – Vollgewindeschrauben									
JW4-2-Plus-STS-6,0X40/35 S TX30	6,0	40	35	14,0	TX30	100		3820000483	4061245123905
JW4-2-Plus-STS-6,0X60/52 S TX30	6,0	60	52	14,0	TX30	100		3820000484	4061245123912
JW4-2-Plus-STS-6,0X80/70 S TX30	6,0	80	70	14,0	TX30	100		3820000485	4061245123929
d 6,0 – Teilgewindeschrauben									
JW4-2-Plus-STS-6,0X100/80 S TX30	6,0	100	80	14,0	TX30	100		3820000486	4061245123936
d 8,0 – Vollgewindeschrauben									
JW4-2-Plus-STS-8,0X60/50 M TX40	8,0	60	50	21,0	TX40	50		3820000487	4061245123943
JW4-2-Plus-STS-8,0X80/70 M TX40	8,0	70	70	21,0	TX40	50		3820000440	4061245123950
d 8,0 – Teilgewindeschrauben									
JW4-2-Plus-STS-8,0X100/80 M TX40	8,0	100	80	21,0	TX40	50		3820000446	4061245123967
JW4-2-Plus-STS-8,0X120/80 M TX40	8,0	120	80	21,0	TX40	50		3820000455	4061245123974

Holzbau

Industrieller Leichtbau

Solar

Flachdach

Vorgehängte Hinterlüftete Fassaden (VHF)

Dübeltechnik

Fenster- und Glasfassadentechnik

Innenausbau

Montageelemente für Anbauteile

Maschinen, Ersatzteile, Werkzeuge



Industrieller Leichtbau

Hochwertige Verbindungselemente zur Befestigung von Profilblechen und Sandwichelementen im industriellen Leichtbau

www.ejot.de/ilb

Produktübersicht

EJOFAST® Bohrschrauben

JF2 (Stahl)

JF2-2H-4,8xL 84

JF3 (Edelstahl A2 + Stahl)

JF3-2H-4,8xL 98

JF3-FR-2-5,5xL 99

JF3-Plus-4,9xL 100

JF3-FR-Plus-4,9xL 101

JF3-Plus-6,8xL 102

Bohrschrauben

JT2 (Stahl)

JT2-2H-4,8xL EJOGUARD 85

JT2-3-4,8xL EJOGUARD 86

JT2-2H-Plus-5,5xL F12 EJOGUARD 87

JT2-6-5,5xL F12 EJOGUARD 88

JT2-6-6,3xL F12 EJOGUARD 89

JT2-12-5,5xL F12 EJOGUARD 90

JT2-18-5,5xL F12 EJOGUARD 91

JT2-FZ-6-6,3xL F12 EJOGUARD 92

JT2-FZ-12-6,3xL F12 EJOGUARD 93

JT2-FZ-F-6,5xL 94

JT2-ST-2-6,0xL EJOGUARD 95

JT2-ST-2-6,8xL EJOGUARD 96

JT2-WD-5-5,5xL EJOGUARD 97

JT3 (Edelstahl A2 + Stahl)

JT3-2H-4,8xL 104

JT3-FR-2H-4,8xL 105

JT3-2H-Plus-5,5xL 106

JT3-FR-2H-Plus-5,5xL 107

JT3-2-6,5xL 108

JT3-6-5,5xL 110

JT3-FR-6-5,5xL 112

JT3-6-6,3xL 113

JT3-12-5,5xL 114

JT3-FR-12-5,5xL 116

JT3-18-5,5xL 117

JT3-D-6H-5,5/6,3xL 118

JT3-D-12H-5,5/6,3xL 120

JT3-ST-2-6,0xL 124

JT3-X-2-6,0xL 125

JT3-WD-6-5,5xL 126

JT3-2H-40-6,0/6,0xL 127

JT3-2H-80-6,0/6,0xL 127

JT4 (Edelstahl A2)

JT4-4-4,8xL 128

JT4-6-5,5xL 129

JT4-FR-2-4,9xL 130

JT4-FR-4-4,8xL 131

JT4-FR-4-5,5xL 132

JT4-FZ-6,5xL 133

JT6 (Edelstahl A4 + Stahl)

JT6-2H-Plus-5,5xL 134

JT6-6-5,5xL 135

JT6-12-5,5xL 136

Betonschrauben

JC6 (Edelstahl A4)

JC6-D-7,5xL 123

Dichtschrauben

JZ5 (Edelstahl A2 + Stahl)

JZ5-6,3xL 140

JZ5-8,0xL 142

JZ1 (Edelstahl A8)

JZ1-6,3xL 143

JA1 (Edelstahl A8)

JA1-6,5xL 144

JZ3 (Edelstahl A2)

JZ3-S-6,3xL 145

JA3 (Edelstahl A2)

JA3-LT-4,9xL 146

JA3-S-6,5xL 147

JB3 (Edelstahl A2)

JB3-7,2xL 148

Klemmschraube RLS

RLS (Edelstahl A2)

RLS-25xL 149

ORKAN-Kalotten

Trapezprofil 151

Wellprofil 157

ECORIV® Niete

Becherblindniete

AL/E 4,8xL 166

Mehrbereichsblindniete

AL/E 4,0xL 167

AL/E 4,8xL 167

Presslaschenblindniete

ALU 5,2xL 169

Metallbaubefestigungen

Metallbauanker (Edelstahl A2)

JA3-GU-6,5xL 171

JZ5-GU-6,3xL 172

Ringmutter

GU-Ringmutter 173

Gewindehülsen

GU-Gewindehülse 173

DEKTITE®

Dichtmanschetten

Dichtmanschetten

DEKTITE® Square Set 175

DEKTITE® EZI-Seal Set 176

DEKTITE® Soaker Set 177

DEKTITE® Combo Set 178

DEKTITE® Strip Flash Set 179

Zubehör

EJOPLAST Fugendichtstoff 180

Spannband-Set 180

Spannschloss 180

Spannband 180

Schlauchschelle 181

Scheiben

Dichtscheiben (Edelstahl A2)

Dichtscheibe E 182

Pilzdichtung 183

Schubfeldscheiben (Stahl)

Schubfeldscheibe VS 183

Gewindeschutzkappe

Gewindeschutzkappe RAL 9002 184

Dichtungsbänder

TP310 186

TP610 187

ISO-Zell-PE-Band 188

Profilfüller

ISO-Profil Füllerleisten 189

EJOT® Bezeichnungsschlüssel für Bohr- und Dichtschrauben

So verstehen Sie die Bestellbezeichnungen am Beispiel einer

EJOT Bohrschraube JT3-FR-2H-4,8x19

- > mit Dichtscheibe E11
- > mit Farbausführung RAL 9006

Beispielbezeichnung	J	T	3	-	FR	-	2	H	-	4,8	x	19	-	E	11	-	9006
EJOT	J																
Schraubentyp																	
Betonschraube		C															
Bohrschraube		T															
EJOFAST® Bohrschraube		F															
Dichtschraube Grobgewinde mit Spitze		A															
Dichtschraube Feingewinde mit Zapfen		Z															
Dichtschraube Feingewinde mit Spitze		B															
Werkstoff Bohrschrauben																	
Stahl einsatzvergütet verzinkt			2														
Edelstahl A2 mit gehärteter Stahlspitze			3														
Edelstahl A4 mit gehärteter Stahlspitze			6														
Edelstahl A2			4														
Edelstahl A4			9														
Werkstoff Dichtschrauben																	
Edelstahl A8 / CORREMAKS®			1														
Stahl verzinkt			2														
Edelstahl A2			3														
Edelstahl A2 mit gehärtetem Stahlzapfen			5														
Edelstahl A2 / CRONIMAKS			7														
Ausführung																	
Standard (Sechskant)																	
Flachrundkopf					FR												
Innensechsrund-TX-Antrieb					T/TX												
Distanz					D												
Sonderkopfgeometrie					X												
Senkkopf mit Innensechsrund TX					ST												
Senkkopf mit Innensechsrund TX und angepresster Scheibe					STS												
Senkkopf TX Rippen					STR												
Zylinderkopf mit Innensechsrund TX					ZT												
Senkkopf					S												
Linsenkopf mit Innensechsrund TX					LT												
Linsenkopf mit Innensechsrund TX und Schneidring					XT												
Faserzement					FZ												
Bohrspitze mit Flügeln (Wing Drill)					WD												
max. bohrbare Metalldicke								H									
Hinterschnitt unter dem Schraubenkopf																	
Schraubendurchmesser										[mm]							
Schraubenlänge												[mm]					
Werkstoff Dichtscheibe																	
Stahl verzinkt														V			
Edelstahl A2														E			
Aluminium														A			
Durchmesser Dichtscheibe															[mm]		
Farbe (4-stellige RAL-Nr.)																	[RAL]

Feste Bestandteile der Bestellbezeichnung

Optionale Bestandteile der Bestellbezeichnung

Schraubentypen im industriellen Leichtbau

Spitzenformen



Bohrschraube
(JT)



Bohrspitze mit
Flügeln
(WD)



EJOFAST®
Spitzengeometrie
(JF)



Feingewinde
mit Zapfen
(JZ)



Grobgewinde
mit Spitze
(JA)



Feingewinde
mit Spitze
(JB)

Antriebsformen



Standard
Sechskantkopf
(SW)



Innensechsrund-TX-
Antrieb
(T/TX)

Kopfgeometrien und Ausführungen



Sonderkopfgeometrie
(X)



Senkkopf mit Innen-
sechsrund TX und
angepresster Scheibe
(STS)



Zylinderkopf
mit Innensechsrund
TX
(ZT)



Flachrundkopf
(FR)



Linsenkopf mit
Innensechsrund
(TX)



Senkkopf mit Innen-
sechsrund TX und
Fräsrippen
(ST)



Senkkopf
(S)

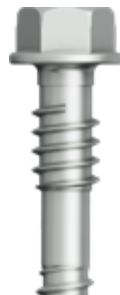

Stützgewinde
mit Distanz
(D)



Faserzement
(FZ)

Technische Abkürzungen

Kürzel	Beschreibung	Einheit
d_{sw}	Vorgebohrtes Loch im Sandwichelement	mm
DC	Bohrkapazität	mm
L	Länge	mm

Kürzel	Beschreibung	Einheit
l_g	Gewindelänge	mm
SW	Schlüsselweite	mm

Pfannenblechdach

Beschreibung

Einschalig ungedämmtes Profildach, Pfettenkonstruktion. Die Dacheindeckung wird auf einer Holzlattenkonstruktion befestigt und ist frei bewittert.

Anwendung

- > Dachüberstände
- > Unterstände
- > Carports

Einschaliges Profildach

Beschreibung

Einschalig ungedämmtes Profildach, Pfettenkonstruktion. Die Dacheindeckung wird direkt auf den Pfetten befestigt und ist frei bewittert.





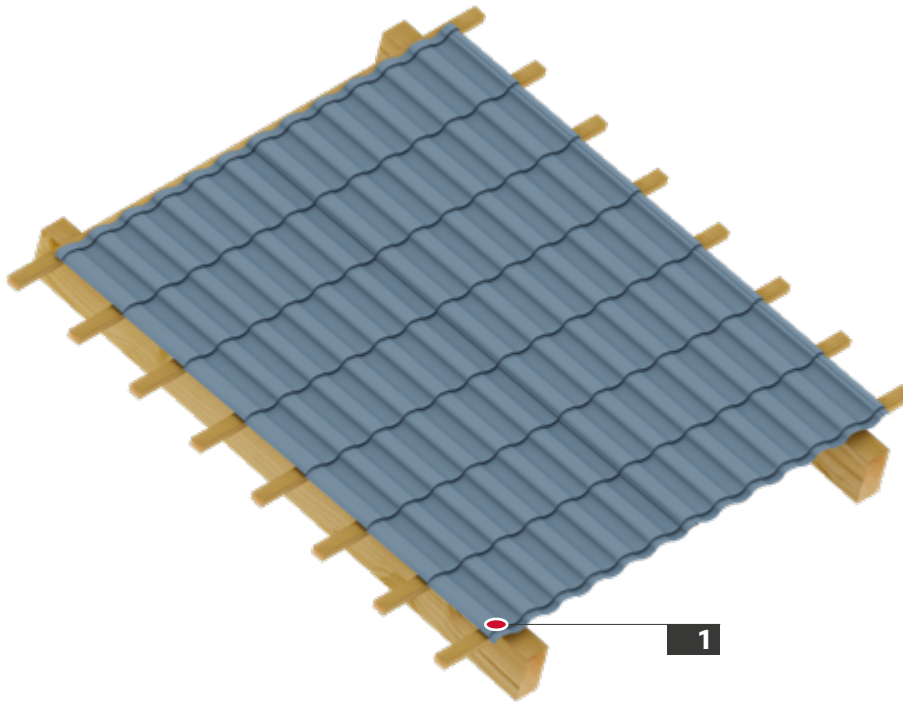

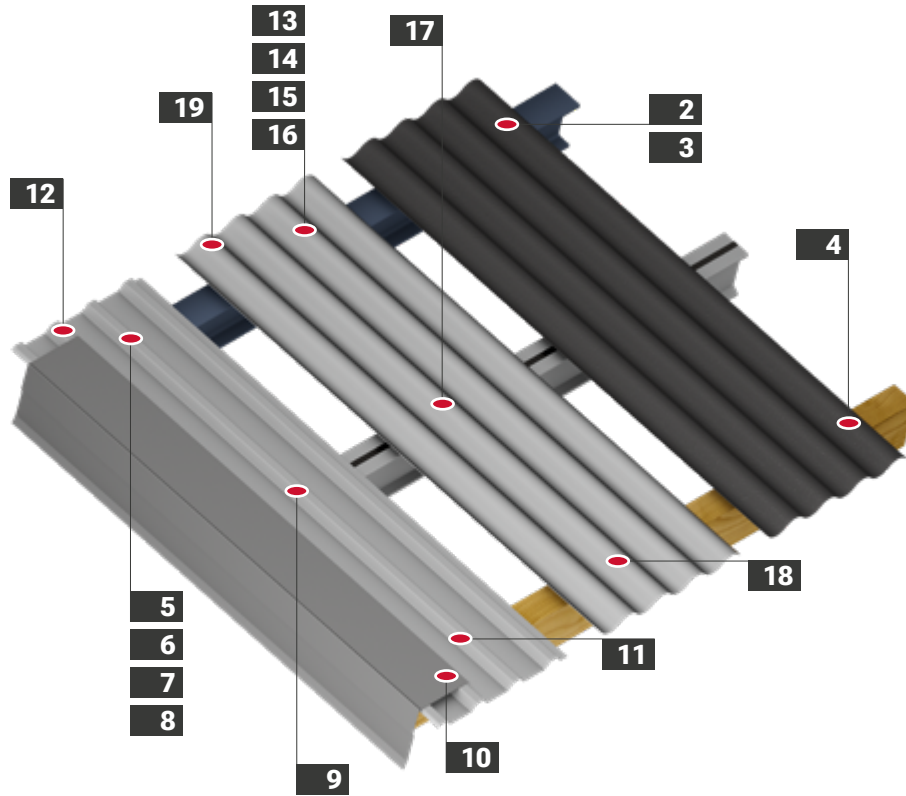

Anwendung

- > Dachüberstände
- > Unterstände
- > Carports



Nr.	Anwendung	Produkt	Seite
1	 Pfannenblech auf Holz-UK	Bohrschraube JF3-Plus-4,9x35 E14	100



Nr.	Anwendung	Produkt	Seite
2	 Faserzementplatte auf Stahlpfette 1,5 – 5,0 mm	Bohrschraube JT2-FZ-6-6,3 F12	92
3	 Faserzementplatte auf Stahlpfette 4,0 – 12,0 mm	Bohrschraube JT2-FZ-12-6,3 F12	93
4	 Faserzementplatte auf Holzpfette Breite min. 65 mm	Bohrschraube JT2-FZ-F-6,5 F12	94
5	 Trapezprofil auf Stahlpfette 1,5 – 4,0 mm	Bohrschraube JT3-6-5,5xL-E16 + ORKAN-Kalotte	110
6	 Trapezprofil auf Stahlpfette 4,0 – 10,0 mm	Bohrschraube JT3-12-5,5xL-E16 + ORKAN-Kalotte	114
7	 Trapezprofil auf Stahlpfette 4,0 – 16,0 mm	Bohrschraube JT3-18-5,5xL-E16 + ORKAN-Kalotte	117
8	 Trapezprofil auf Stahlpfette ≥ 1,5 mm	Dichtschraube JZ5-6,3xL-E16 + ORKAN-Kalotte	140
9	 Trapezprofil auf Einlegeschiene 3,0 mm	Dichtschraube JZ5-6,3xL-E16 + ORKAN-Kalotte	140
10	 Kanteilbefestigung auf Trapezprofil 2 x 0,88 mm	EJOFAST® Bohrschraube JF3-2H-4,8x19-E14	98

Nr.	Anwendung	Produkt	Seite
11	 Trapezprofil auf Holzpfette Breite min. 60 mm	EJOFAST® Bohrschraube JF3-Plus-6,8xL-E16 + ORKAN-Kalotte	102
12	 Längsstößverschraubung Trapezprofil ≤ 2 x 0,88 mm	EJOFAST® Bohrschraube JF3-2H-4,8x19-E14	98
13	 Wellprofil auf Stahlpfette 1,5 – 4,0 mm	Bohrschraube JT3-6-5,5xL-E16 + ORKAN-Kalotte	110
14	 Wellprofil auf Stahlpfette 4,0 – 10,0 mm	Bohrschraube JT3-12-5,5xL-E16 + ORKAN-Kalotte	114
15	 Wellprofil auf Stahlpfette 4,0 – 16,0 mm	Bohrschraube JT3-18-5,5xL-E16 + ORKAN-Kalotte	117
16	 Wellprofil auf Stahlpfette ≥ 1,5 mm	Dichtschraube JZ5-6,3xL-E16 + ORKAN-Kalotte	140
17	 Wellprofil auf Einlegeschiene 3,0 mm	Dichtschraube JZ5-6,3xL-E16 + ORKAN-Kalotte	140
18	 Wellprofil auf Holzpfette Breite min. 60 mm	EJOFAST® Bohrschraube JF3-Plus-6,8xL-E16 + ORKAN-Kalotte	102
19	 Längsstößverschraubung Wellprofil	EJOFAST® Bohrschraube JF3-2H-4,8x19-E14	98

Zweischaliges Profildach

Beschreibung

Innen wird zunächst die Tragschale an den Stahl- oder Holzpfetten befestigt. Durch dünnwandige Distanzprofile wird die äußere Deckschale auf Abstand gehalten. Die äußere Deckschale dient dem Witterschutz, die innere Tragschale dient der Lastaufnahme.

Anwendung







> Geheizte Gebäude jeglicher Art und Anwendung

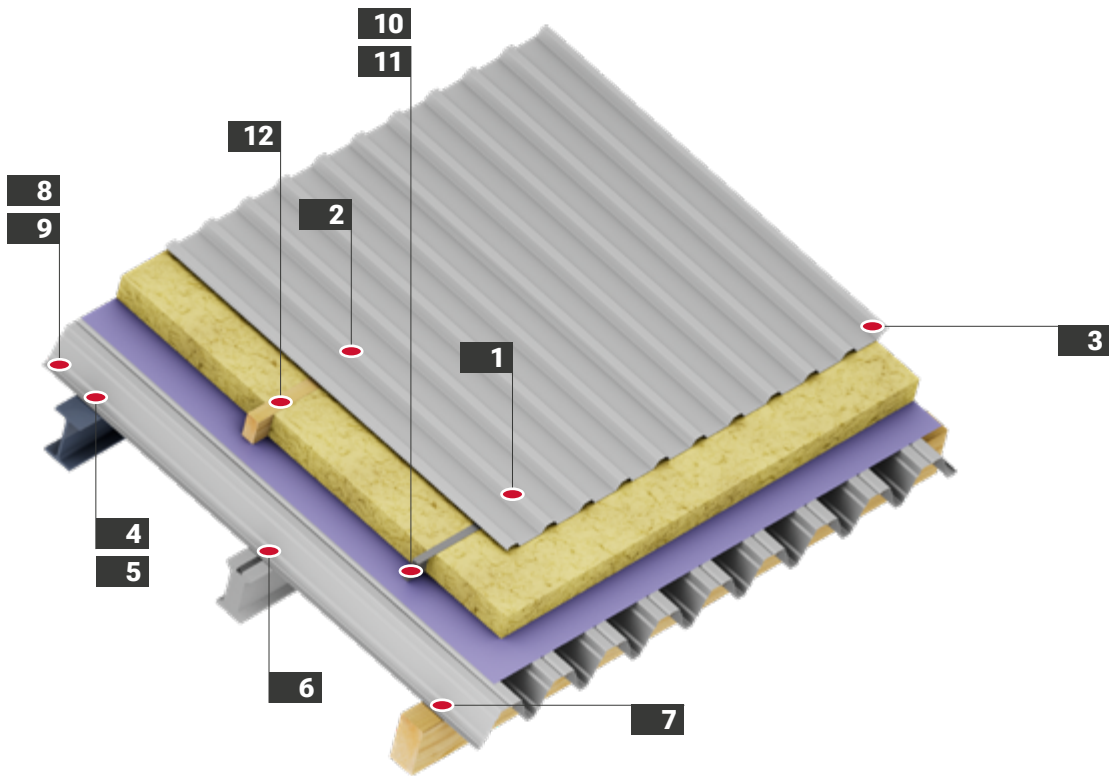





Bestimmung der Schraubenlängen

h = Höhe Trapez- bzw. Wellprofil, L = Schraubenlänge, t_{fix} = Klemmdicke

Tragschale auf Stahlunterkonstruktion		Tragschale auf Einlegeschiene		Tragschale auf Holzunterkonstruktion		Trapezprofil auf Stahlpfette		Trapezprofil auf Holzpfette			
1,5 – 5,0 mm		4,0 – 10,0 mm		3,0 mm		Breite min. 60 mm		1,5 – 4,0 mm		Breite min. 60 mm	
JT2-6-5,5x25 F12 V16		JT2-12-5,5x35 F12 V16		JT2-6-5,5x25 F12 V16		JF3-Plus-6,8xL-E16		JT3-6-5,5xL-E16 + ORKAN-Kalotte		JF3-Plus-6,8xL-E16 + ORKAN-Kalotte	
t _{fix} [mm]	L [mm]	t _{fix} [mm]	L [mm]	t _{fix} [mm]	L [mm]	h [mm]	L [mm]	h [mm]	L [mm]	h [mm]	L [mm]
0 – 10	25	0 – 10	35	0 – 10	25	-	40	-	-	-	-
-	-	-	-	-	-	-	60	-	-	-	-
-	-	-	-	-	-	-	80	20 – 40	70	0 – 30	80
-	-	-	-	-	-	-	-	40 – 60	90	20 – 50	100
-	-	-	-	-	-	-	-	60 – 80	110	40 – 70	120
-	-	-	-	-	-	-	-	80 – 100	130	60 – 90	140
-	-	-	-	-	-	-	-	100 – 120	150	80 – 110	160
-	-	-	-	-	-	-	-	120 – 140	170	100 – 130	180
-	-	-	-	-	-	-	-	140 – 160	190	120 – 150	200
-	-	-	-	-	-	-	-	-	-	140 – 170	220
-	-	-	-	-	-	-	-	-	-	160 – 190	240
-	-	-	-	-	-	-	-	-	-	180 – 210	260
-	-	-	-	-	-	-	-	-	-	200 – 230	280
-	-	-	-	-	-	-	-	-	-	220 – 250	300



Nr.	Anwendung	Produkt	Seite
1	 Trapezprofil auf Stahlpfette 1,5 – 4,0 mm	Bohrschraube JT3-6-5,5xL-E16 + ORKAN-Kalotte	110
2	 Trapezprofil auf Holzpfette Breite min. 60 mm	EJOFAST® Bohrschraube JF3-Plus-6,8xL-E16 + ORKAN-Kalotte	102
3	 Längsstoßverschraubung Trapezprofil ≤ 2 x 0,88 mm	EJOFAST® Bohrschraube JF3-2H-4,8x19-E14	98
4	 Tragschale auf Stahlpfette 1,5 – 4,0 mm	Bohrschraube JT2-6-5,5x25 F12 V16	88
5	 Tragschale auf Stahlpfette 4,0 – 10,0 mm	Bohrschraube JT2-12-5,5x40 F12 V16	90
6	 Tragschale auf Einlegeschiene 3,0 mm	Bohrschraube JT2-6-5,5x25 F12 V16	88

Nr.	Anwendung	Produkt	Seite
7	 Tragschale auf Holzpfette Breite min. 60 mm	EJOFAST® Bohrschraube JF3-Plus-6,8xL-E16	102
8	 Längsstoßverschraubung Tragschale ≤ 2 x 0,88 mm	EJOFAST® Bohrschraube JF2-2H-4,8x19	84
9	 Längsstoßverschraubung Tragschale 2 x 1,0 – 2 x 1,5 mm	Bohrschraube JT2-3-4,8x19	86
10	 Distanzprofil Stahl 1,5 – 2,0 mm auf Tragschale	Bohrschraube JT2-2H-Plus-5,5x25 F12 V16	87
11	 Distanzprofil Stahl > 1,5 mm auf Tragschale	Presslaschenblindniet ECORIV Alu 5,2xL	169
12	 Distanzprofil Holz auf Tragschale	Bohrschraube JT3-ST-2-6,0xL	124

Holzbau

Industrieller
Leichtbau

Solar

Flachdach

Vorgehängte
Hinterlüftete
Fassaden (VHF)

Dübeltechnik

Fenster- und
Glasfassadentechnik

Innenbau

Montageelemente
für Anbauteile

Maschinen,
Ersatzteile,
Werkzeuge

Zweischaliges Dach mit Falz- bzw. Klemmprofilen

Beschreibung

Innen wird zunächst die Tragschale an den Stahl- oder Holzpfetten befestigt. Die Klemmdachhalter (Klipps) werden mit selbstbohrenden Schrauben entweder direkt an der Tragschale oder indirekt an einem zusätzlichen Distanzprofil befestigt. Die Außenschale wird mittels Falzmaschine an den Klipps befestigt.

Anwendung

- > Geheizte Gebäude jeglicher Art und Anwendung
- > Bogendächer
- > Tonnendächer

Hinweis

Die Bohrschraube JT3-X-2-6,0xL ist ein bauaufsichtlich zugelassenes Produkt zur Befestigung von Klipps auf Unterkonstruktionen aus Stahl, Holz oder Aluminium. Jeder Klipp muss mit 2 Schrauben in der nebenstehend dargestellten Form befestigt werden. Die Besonderheit der Schraube liegt in den Bremsrippen unter dem Kopf. Diese sind in der Lage das Überdrehmoment stark zu erhöhen, was sich in einer Steigerung der Montagesicherheit widerspiegelt. Bei Anordnung 1 müssen Dichtscheiben verwendet werden.

Anordnung der Verbindungselemente

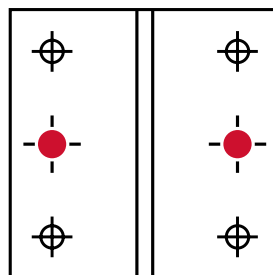

Anordnung 1
(Verwendung von Dichtscheiben erforderlich)

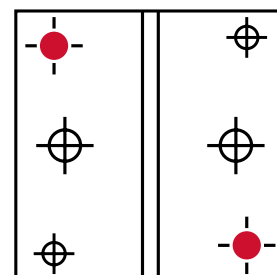

Anordnung 2

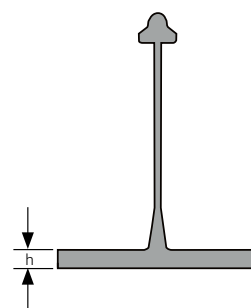







Bestimmung der Schraubenlängen

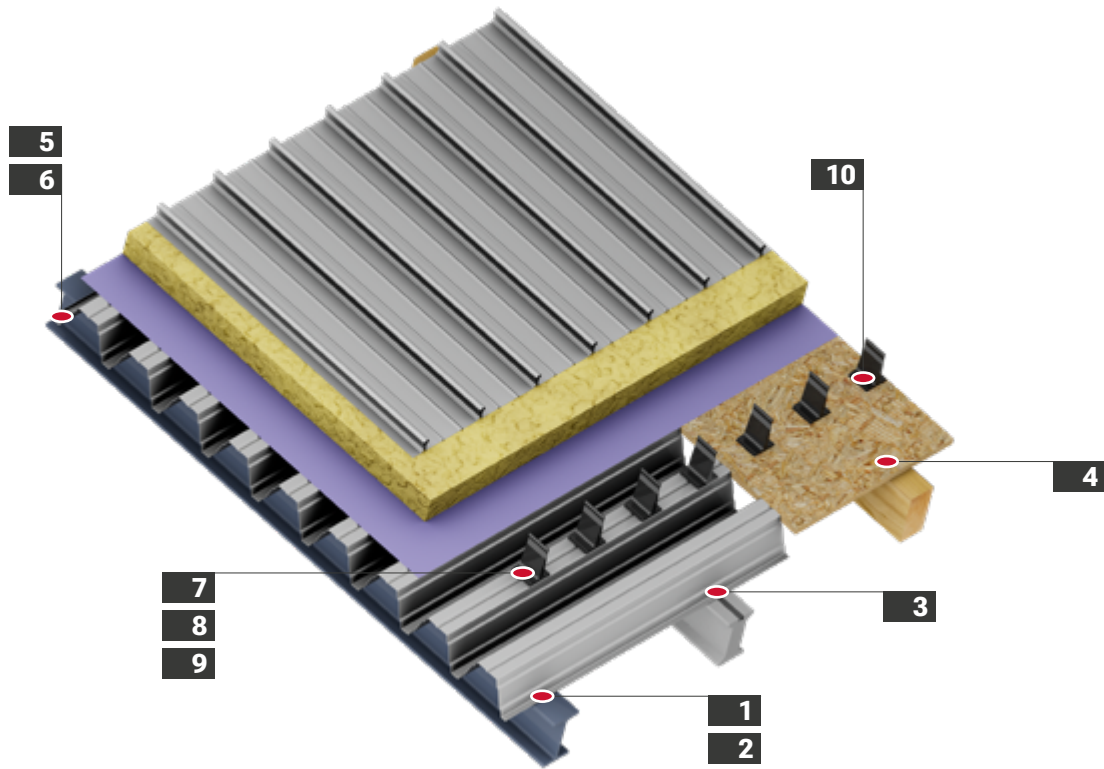



h = Fußhöhe des Klipps, L = Schraubenlänge

Klipp auf Stahlunterkonstruktion								Klipp auf Holzschalung / OSB-Platten	
JF3-2-5,5xL-E16*		JF3-2-6,0xL-E16*		JT3-X-2-6,0xL		JT3-6-5,5xL-E16		JT3-X-2-6,0xL	
h [mm]	L [mm]	h [mm]	L [mm]	h [mm]	L [mm]	h [mm]	L [mm]	h [mm]	L [mm]
0 - 10	35	0 - 5	25	0 - 10	25	0 - 5	25	0 - 5	36
-	-	0 - 20	40	0 - 20	36	0 - 10	30	0 - 15	46
-	-	0 - 30	50	0 - 30	46	0 - 15	35	-	-
-	-	-	-	-	-	20 - 30	50	-	-

*siehe Kapitel Solar



Nr.	Anwendung	Produkt	Seite
1	 Tragschale auf Stahlpfette 1,5 - 4,0 mm	Bohrschraube JT2-6-5,5x25 F12 V16	88
2	 Tragschale auf Stahlpfette 4,0 - 10,0 mm	Bohrschraube JT2-12-5,5x40 F12 V16	90
3	 Tragschale auf Einlegeschiene 3,0 mm	Bohrschraube JT2-6-5,5x25 F12 V16	88
4	 Holzschalung/OSB-Platten auf Holzpfette Breite min. 65 mm	Holzschraube JW2-2-Plus-STR-6,0xL	52
5	 Längsstoßverschraubung Tragschale ≤ 2 x 0,88 mm	EJOFAST® Bohrschraube JF2-2H-4,8x19	84

Nr.	Anwendung	Produkt	Seite
6	 Längsstoßverschraubung Tragschale 2 x 1,0-2 x 1,5 mm	Bohrschraube JT2-3-4,8x19	86
7	 Klipp auf Distanzprofil ≤ 1,5 mm	Bohrschraube JT3-X-2-6,0xL	125
8	 Klipp auf eingefräste Systemschiene ≤ 1,5 mm	Bohrschraube JT3-X-2-6,0xL	125
9	 Klipp auf Trapezprofil ≤ 2 x 0,88 mm	EJOFAST® Bohrschraube JF3-2-6,0xL-E16	195
10	 Klipp auf Holzschalung/OSB-Platten	Bohrschraube JT3-X-2-6,0xL	125

Holzbau

Industrieller Leichtbau

Solar

Flachdach

Vorgehängte Hinterlüftete Fassaden (VHF)

Dübeltechnik

Fenster- und Glasfassadentechnik

Innenbau

Montageelemente für Anbauteile

Maschinen, Ersatzteile, Werkzeuge

Sandwichelementdach

Beschreibung

Sandwichelemente sind Verbundelemente. Sie bestehen aus zwei metallischen Deckschichten, welche in der Regel mit Polyurethanschaum oder Mineralwolle schubsteif miteinander verbunden sind. Sandwichelemente werden direkt an der Unterkonstruktion befestigt. Das Folgeelement wird seitlich an das montierte Element geschoben und verschraubt.

Anwendung





> Geheizte Gebäude jeder Art und Anwendung

Bestimmung der Schraubenlängen

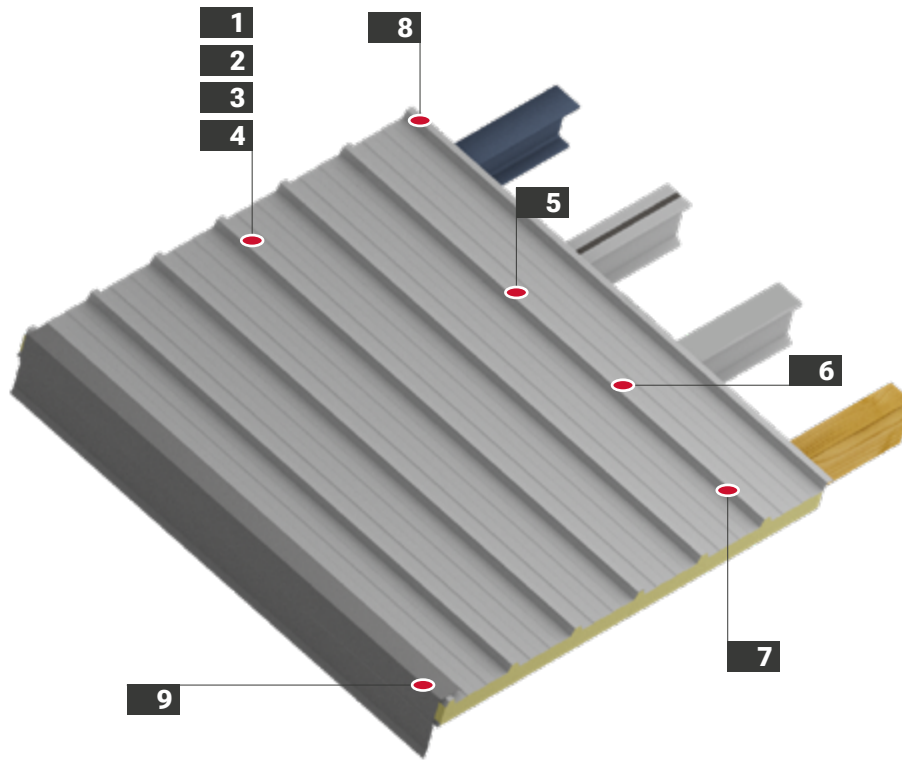
h = Höhe Sandwichelement bzw. Wellprofil, L = Schraubenlänge

Sandwichelement auf Stahlunterkonstruktion				Sandwichelement auf Einlegeschiene		Sandwichelement auf Holzunterkonstruktion					
≥ 1,5 mm		1,5 – 4,0 mm		4,0 – 10,0 mm		4,0 – 16,0 mm		3,0 mm		Breite min. 60 mm	
JZ5-6,3xL-E16 + ORKAN-Kalotte		JT3-6-5,5xL-E16 + ORKAN-Kalotte		JT3-12-5,5xL-E16 + ORKAN-Kalotte		JT3-18-5,5xL-E16 + ORKAN-Kalotte		JZ5-6,3xL-E16 + ORKAN-Kalotte		JF3-Plus-6,8xL-E16 + ORKAN-Kalotte	
h [mm]	L [mm]	h [mm]	L [mm]	h [mm]	L [mm]	h [mm]	L [mm]	h [mm]	L [mm]	h [mm]	L [mm]
40	53	-	-	-	-	-	-	27 – 37	53	-	65
40	63	-	-	-	-	-	-	37 – 47	63	-	80
40 – 55	83	20 – 40	70	20 – 40	78	-	-	57 – 67	83	20 – 45	100
40 – 70	93	40 – 60	90	40 – 60	98	40 – 60	115	67 – 77	93	40 – 65	120
40 – 80	103	60 – 80	110	60 – 80	118	80 – 100	155	77 – 87	103	60 – 85	140
50 – 95	113	80 – 100	130	80 – 100	138	120 – 140	195	87 – 97	113	80 – 105	160
60 – 105	123	100 – 120	150	100 – 120	158	160 – 180	235	97 – 107	123	100 – 125	180
70 – 115	133	120 – 140	170	120 – 140	178	200 – 220	275	107 – 117	133	120 – 145	200
80 – 125	143	140 – 160	190	140 – 160	198	-	-	117 – 127	143	140 – 165	220
90 – 135	153	-	-	-	-	-	-	127 – 137	153	160 – 185	240
100 – 145	163	-	-	-	-	-	-	137 – 147	163	180 – 205	260
120 – 165	183	-	-	-	-	-	-	157 – 167	183	200 – 225	280
140 – 185	203	-	-	-	-	-	-	177 – 187	203	220 – 245	300
160 – 205	223	-	-	-	-	-	-	-	-	-	-
180 – 225	243	-	-	-	-	-	-	-	-	-	-
200 – 245	263	-	-	-	-	-	-	-	-	-	-



Nr.	Anwendung	Produkt	Seite
1	 Sandwichelement auf Stahlpfette 1,5 – 4,0 mm	Bohrschraube JT3-6-5,5xL-E16 + ORKAN-Kalotte	110
2	 Sandwichelement auf Stahlpfette 4,0 – 10,0 mm	Bohrschraube JT3-12-5,5xL-E16 + ORKAN-Kalotte	114
3	 Sandwichelement auf Stahlpfette 4,0 – 16,0 mm	Bohrschraube JT3-18-5,5xL-E16 + ORKAN-Kalotte	117
4	 Sandwichelement auf Stahlpfette ≥ 1,5 mm	Dichtschaube JZ5-6,3xL-E16 + ORKAN-Kalotte	140
5	 Sandwichelement auf Einlegeschiene 3,0 mm	Dichtschaube JZ5-6,3xL-E16 + ORKAN-Kalotte	140

Nr.	Anwendung	Produkt	Seite
6	 Sandwichelement auf Beton	Betonschraube JC6-D-7,5 + ORKAN-Kalotte	123
7	 Sandwichelement auf Holzpfette Breite min. 60 mm	EJOFAST® Bohrschraube JF3-Plus-6,8xL + ORKAN-Kalotte	102
8	 Längsstoßverschraubung Sandwichelement	EJOFAST® Bohrschraube JF3-2H-4,8x19-E14	98
9	 Kanteilbefestigung auf Sandwichelement	EJOFAST® Bohrschraube JF3-2H-4,8x19-E14	98

Profilwand mit Kassettenkonstruktion

Beschreibung

Die Kasette wird direkt an Stahlstützen montiert. Die Außenschale wird an den Kassettenstegen befestigt und dient nicht nur als Wetterschutz, sondern auch der Aussteifung der Kassetten. Die Kassettenwand zeichnet sich positiv durch Lärm- und Brandschutz aus.

Anwendung

- > Geheizte Gebäude
- > Gebäude mit hohem Lärmpegel
- > Gebäude mit höheren Anforderungen an Brandschutz
- > Gebäude mit Prozesswärme







Hinweis

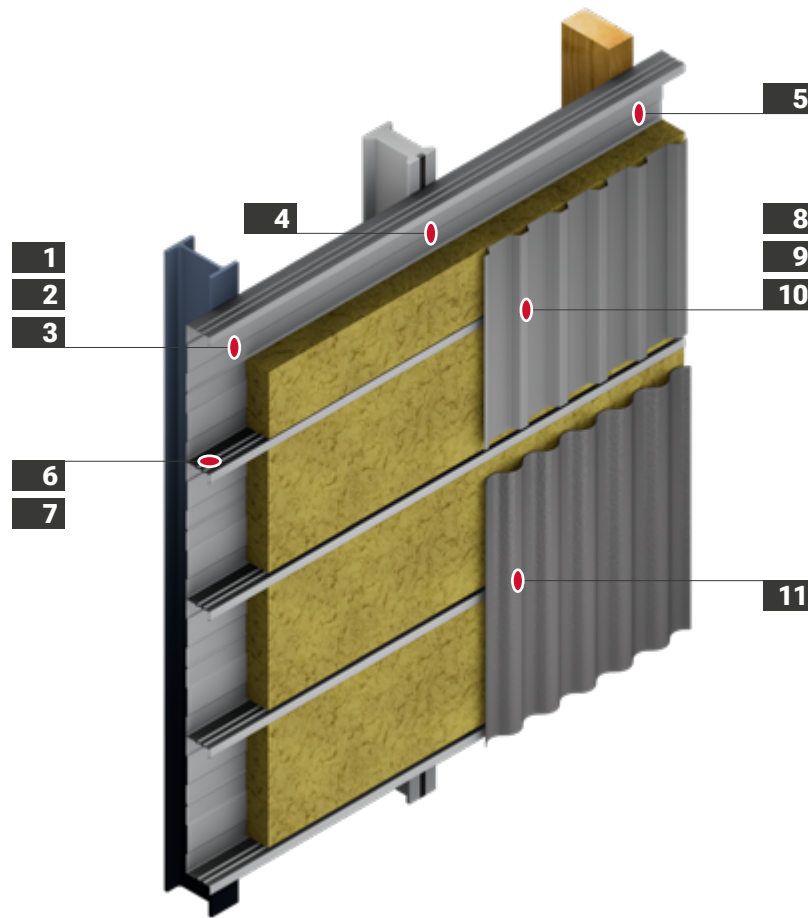



Die Verbindungselemente dürfen maximal 75 mm vom Kassettensteg entfernt montiert werden. Das Verbindungselement in Kassettenmitte dient nicht der Kraftübertragung, sondern hat lediglich konstruktiven Charakter.

Je näher die Längsnahtschrauben an den Untergurt positioniert werden, umso wirkungsvoller können Tauwasserprobleme im Vorfeld verhindert werden. Die Stegsicken sind keine Positionierhilfe für die Längsnahtverschraubung von Kassetten.

Die Zulassung der Verbindungselemente für Kassettenwandkonstruktionen berücksichtigt eine Verbindung, bei der Bauteil II aus zwei übereinander liegenden Profiblechen besteht. Hierdurch wird die Tragfähigkeit verbessert.



Nr.	Anwendung	Produkt	Seite
1	 Kasette auf Stahlpfette 1,5 – 4,0 mm	Bohrschraube JT2-6-5,5x25 F12 V16	88
2	 Kasette auf Stahlpfette 4,0 – 10,0 mm	Bohrschraube JT2-12-5,5x40 F12 V16	90
3	 Kasette auf Stahlpfette 4,0 – 16,0 mm	Bohrschraube JT2-18-5,5x40 F12 V16	91
4	 Kasette auf Einlegeschiene 3,0 mm	Bohrschraube JT2-6-5,5x25 F12 V16	88
5	 Kasette auf Holzpfette Breite min. 60 mm	EJOFAST® Bohrschraube JF3-Plus-6,8xL-E16	102
6	 Längsstoßverschraubung Kasette ≤ 2 x 0,88 mm	EJOFAST® Bohrschraube JF2-2H-4,8x19	84

Nr.	Anwendung	Produkt	Seite
7	 Längsstoßverschraubung Kasette 2 x 1,0 – 2 x 1,5 mm	Bohrschraube JT2-3-4,8x19	86
8	 Trapezprofil auf Kasette 2 x 0,63-2 x 1,25 mm	Bohrschraube JT3-2H-Plus-5,5xL-E16	106
9	 Trapez- und Hutprofil auf 40 mm überdämmte Kasette	Bohrschraube JT3-2H-40-6,0/6,0x64-E16	127
10	 Trapez- und Hutprofil auf 80 mm überdämmte Kasette	Bohrschraube JT3-2H-80-6,0/6,0x64-E16	127
11	 Wellprofil auf Kasette 2 x 0,63-2 x 1,25 mm	Bohrschraube JT3-FR-2H-Plus-5,5xL-E11	107

Holzbau

Industrieller Leichtbau

Solar

Flachdach

Vorgehängte Hinterlüftete Fassaden (VHF)

Dübeltechnik

Fenster- und Glasfassadentechnik

Innenausbau

Montageelemente für Anbauteile

Maschinen, Ersatzteile, Werkzeuge

Wand mit Sandwichelementen

Beschreibung

Sandwichelemente sind Verbundelemente. Sie bestehen aus zwei metallischen Deckschichten, welche in der Regel mit Polyurethanschaum oder Mineralwolle schubsteif miteinander verbunden sind. Das Verhältnis von Gewicht zu Tragfähigkeit ist unschlagbar. Sandwichelemente werden direkt an der Unterkonstruktion befestigt. Das Folgeelement wird seitlich an das montierte Element geschoben und verschraubt.

Bei nicht sichtbarer Befestigung ist der Verwendbarkeitsnachweis (Zulassung) der Sandwichelemente bei der Schraubenwahl zu berücksichtigen.

Anwendung

> Geheizte Gebäude jeder Größe und Anwendung

Hinweis

Durch die Verwendung von Schrauben mit Stützgewinde (JT3-D) kann eine Dellenbildung an den Verschraubungsstellen von Sandwichelementen reduziert werden.

Mit einer tiefanschlagorientierten Verschraubung kann die Dellenbildung reduziert werden.

| siehe Seite 422, Akku-Schrauber ASCM 18 QSW AS



Abb. 1
Nicht sichtbare Sandwichelement-Befestigung





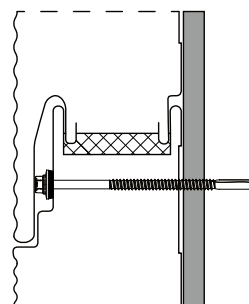

Abb. 2
Sichtbare Sandwichelement-Befestigung

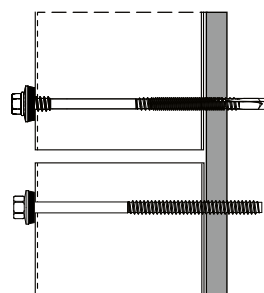
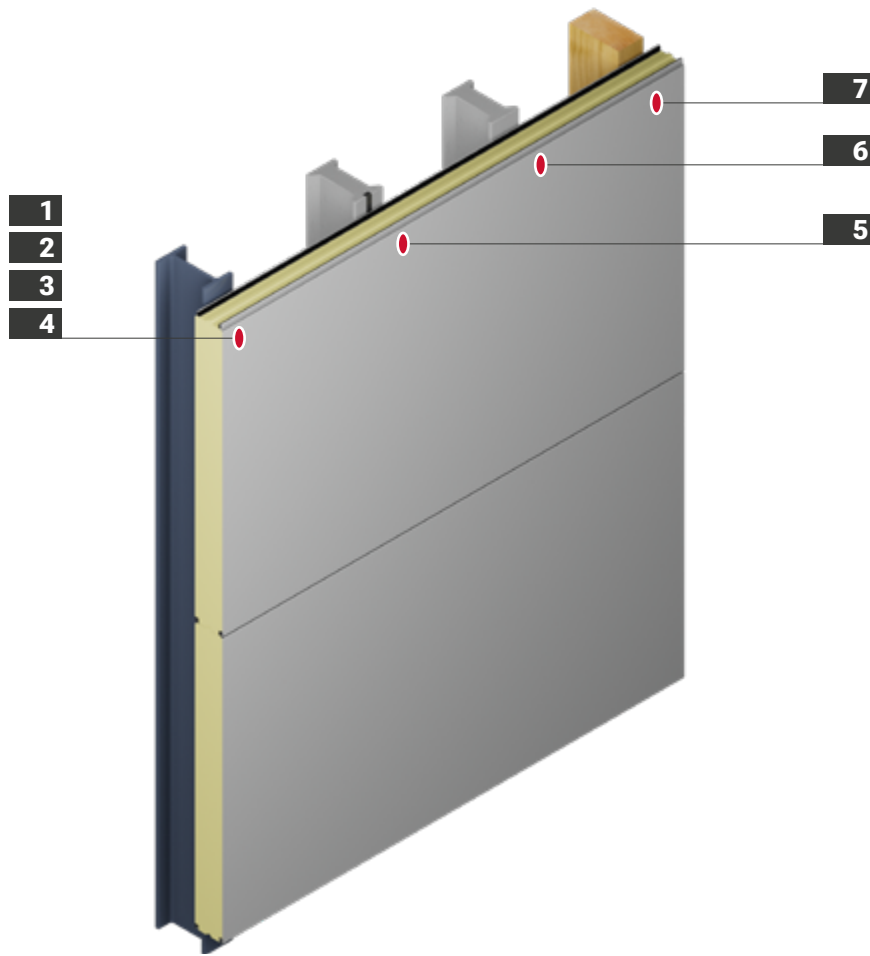

Bestimmung der Schraubenlängen

h = Höhe Sandwichelement, L = Schraubenlänge

Sandwichelement auf Stahlunterkonstruktion								Sandwichelement auf Einlegeschiene		Sandwichelement auf Holzunterkonstruktion	
≥ 1,5 mm		1,5 – 4,0 mm		4,0 – 10,0 mm		4,0 – 16,0 mm		3,0 mm		Breite min. 60 mm	
JZ5-6,3xL-E19		JT3-D-6H-5,5/6,3xL-E19		JT3-D-12H-5,5/6,3xL-E19		JT3-18-5,5xL-E19		JZ5-6,3xL-E19		JF3-Plus-6,8xL-E19	
h [mm]	L [mm]	h [mm]	L [mm]	h [mm]	L [mm]	h [mm]	L [mm]	h [mm]	L [mm]	h [mm]	L [mm]
0 – 30	50	–	–	40 – 42	75	–	–	25 – 33	50	–	–
3 – 44	64	35 – 40	67	50 – 62	95	–	–	39 – 47	64	20 – 45	100
19 – 60	80	42 – 60	87	60 – 82	115	40 – 60	115	55 – 63	80	40 – 65	120
29 – 70	90	52 – 80	107	75 – 102	135	80 – 100	155	65 – 73	90	60 – 85	140
39 – 80	100	72 – 100	127	95 – 122	155	120 – 140	195	75 – 83	100	80 – 105	160
54 – 95	115	92 – 120	147	115 – 142	175	160 – 180	235	90 – 98	115	100 – 125	180
64 – 105	125	112 – 140	167	135 – 162	195	200 – 220	275	100 – 108	125	120 – 145	200
74 – 115	135	140 – 170	197	145 – 182	215	–	–	110 – 118	135	140 – 165	220
89 – 130	150	170 – 210	237	175 – 212	245	–	–	125 – 133	150	160 – 185	240
114 – 155	175	200 – 240	267	205 – 242	275	–	–	150 – 158	175	180 – 225	280
139 – 180	200	–	–	235 – 272	300	–	–	175 – 183	200	220 – 245	300



Nr.	Anwendung	Produkt	Seite
1	 Sandwichelement auf Stahlpfette 1,5 – 4,0 mm	Bohrschraube JT3-D-6H-5,5/6,3xL-E19	118
2	 Sandwichelement auf Stahlpfette 3,0 – 12,0 mm	Bohrschraube JT3-D-12H-5,5/6,3xL-E19	120
3	 Sandwichelement auf Stahlpfette 4,0 – 16,0 mm	Bohrschraube JT3-18-5,5xL-E19	117
4	 Sandwichelement auf Stahlpfette ≥ 1,5 mm	Dichtschaube JZ5-6,3xL-E19	140

Nr.	Anwendung	Produkt	Seite
5	 Sandwichelement auf Einlegeschiene 3,0 mm	Dichtschaube JZ5-6,3xL-E19	140
6	 Sandwichelement auf Beton	Betonschraube JC6-D-7,5	123
7	 Sandwichelement auf Holzpfette Breite min. 60 mm	EJOFAST® Bohrschraube JF3-Plus-6,8xL-E19	102

Holzbau

Industrieller Leichtbau

Solar

Flachdach

Vorgehängte Hinterlüftete Fassaden (VHF)

Dübeltechnik

Fenster- und Glasfassadentechnik

Innenausbau

Montageelemente für Anbauteile

Maschinen, Ersatzteile, Werkzeuge

Einschalige Profilwand









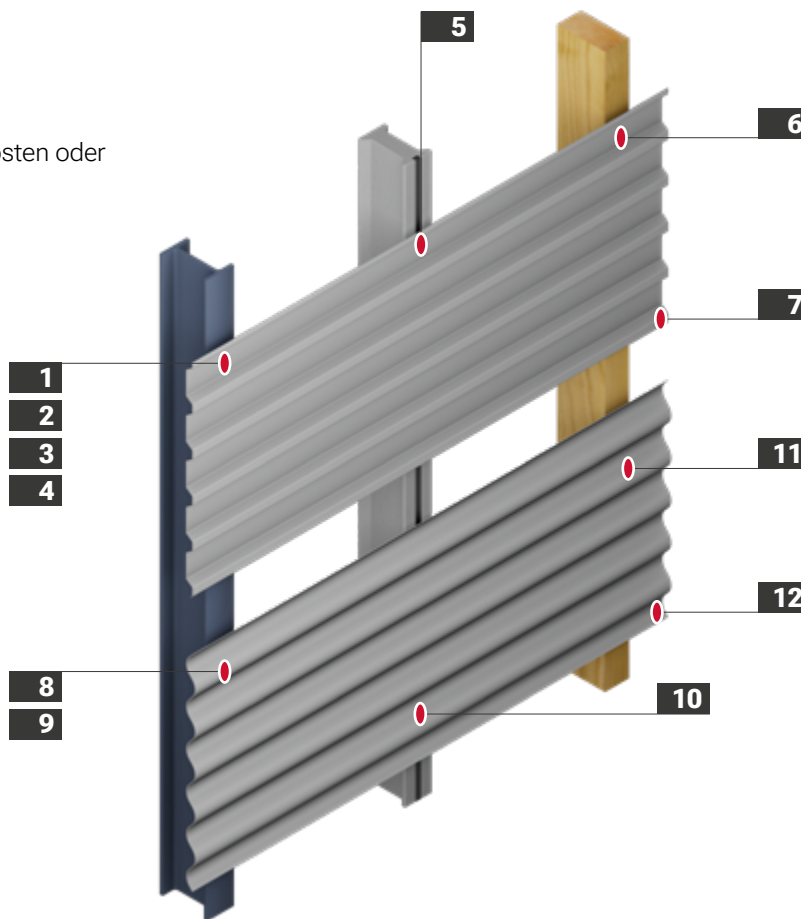



Beschreibung

Das Profilblech wird direkt auf den Pfosten oder Riegel befestigt und ist frei bewittert.

Anwendung

- > Einfache Unterstände
- > Carports
- > Fahrradschuppen



Nr.	Anwendung	Produkt	Seite	Nr.	Anwendung	Produkt	Seite
1	 Trapezprofil auf Stahlpfette 1,5 – 4,0 mm	Bohrschraube JT3-6-5,5xL-E16	110	7	 Längsstoßverschraubung Trapezprofil ≤ 2 x 0,88 mm	EJOFAST® Bohrschraube JF3-2H-4,8x19-E14	98
2	 Trapezprofil auf Stahlpfette 4,0 – 10,0 mm	Bohrschraube JT3-12-5,5xL-E16	114	8	 Aluminium-Wellprofil auf Stahlpfette 1,5 – 4,0 mm	Bohrschraube JT3-FR-6-5,5xL-E11	112
3	 Trapezprofil auf Stahlpfette 4,0 – 16,0 mm	Bohrschraube JT3-18-5,5xL-E16	117	9	 Aluminium-Wellprofil auf Stahlpfette 4,0 – 10,0 mm	Bohrschraube JT3-FR-12-5,5xL-E11	116
4	 Trapezprofil auf Stahlpfette ≥ 1,5 mm	Dichtschraube JZ5-6,3xL-E16	140	10	 Aluminium-Wellprofil auf Einlegeschiene 3,0 mm	Bohrschraube JT3-FR-6-5,5x25-E11	112
5	 Trapezprofil auf Einlegeschiene 3,0 mm	Bohrschraube JT3-6-5,5x25-E16	110	11	 Aluminium-Wellprofil auf Holzpfette Breite min. 40 mm	EJOFAST® Bohrschraube JF3-FR-Plus-4,9x35-E11	101
6	 Trapezprofil auf Holzpfette Breite min. 60 mm	EJOFAST® Bohrschraube JF3-Plus-6,8xL-E16	102	12	 Längsstoßverschraubung Aluminium-Wellprofil ≤ 2 x 0,88 mm	Bohrschraube JT3-FR-2H-4,8-E11	105

A large grid of small squares, intended for taking notes. The grid consists of 20 columns and 30 rows of squares, each square being approximately 20x20 units in size. The grid is empty and occupies the central portion of the page.

EJOFAST® Bohrerschrauben

Clever & Clean. Unsere stärkste, sauberste und sicherste Bohrerschraube.

Die optimierte und einzigartige Spitzengeometrie der neuen EJOFAST® Plus Bohrerschrauben ermöglicht, durch die noch feiner ausgeformte Spitze, ein deutlich sichereres Ansetzen auf der Oberfläche. Ein Tänzeln oder Abrutschen ist nahezu ausgeschlossen. Gleichzeitig wurden die Tragfähigkeitswerte nochmals verbessert. Die schlanke, eingängige Bohrspitze produziert keine scharfkantigen Späne, die sich im Material festsetzen, wodurch ein deutlich reduzierter Reinigungsaufwand entsteht.

Video EJOFAST Familie

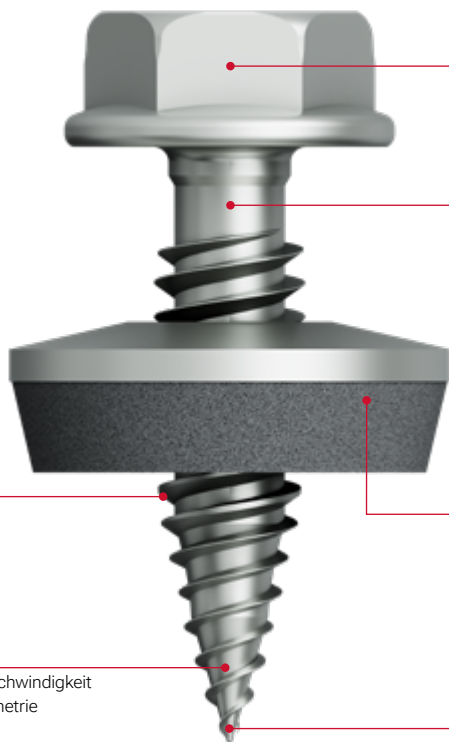

Antrieb Sechskant oder Innensechsrund TX

Hinterschnitt für eine sichere formschlüssige Verbindung (nur Längsstoßschrauben)

Asymmetrisches Gewinde

Optional mit Dichtscheibe aus verzinktem Stahl oder Edelstahl mit aufvulkanisiertem Elastomer; sehr gute Witterungs- und UV-Beständigkeit

Extrem hohe Einschraubgeschwindigkeit durch schlanke Spitzengeometrie

Neuartige Spitzengeometrie für rutschfreies Ansetzen und spanreduziertes Verschrauben

Produktübersicht EJOFAST® Bohrerschrauben

JF2-2-4,2

JF2-2H-4,8

JF3-2H-4,8

JF3-2-5,5*

JF3-2-6,0*

JF3-Plus-4,9

JF3-Plus-6,8

Bohrschrauben mit neuartiger Spitzengeometrie

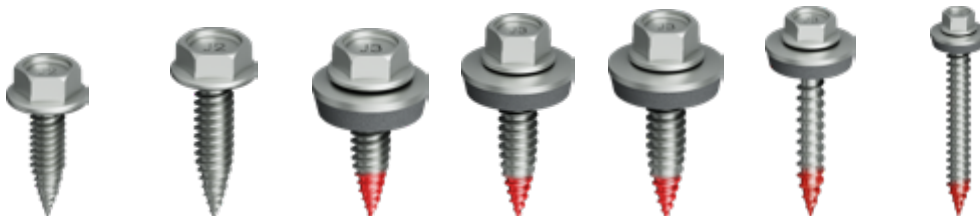

Werkstoff	Stahl einsatzvergütet, korrosionsgeschützt	Edelstahl A2 mit gehärteter Stahlspitze	
Für Bauteile aus	Stahl	Stahl oder Aluminium	Stahl oder Aluminium auf Holz
Max. Bohrkapazität Stahl [mm]	0,75 + 0,75	0,88 + 0,88	0,88

*siehe Kapitel Solar

Bohrschrauben

Die klassische Bohrspitze mit Schneide

Die selbstbohrenden EJOT Schrauben sind mit einer klassischen Bohrschneide ausgestattet. Sie bohren ein Loch, formen das Muttergewinde und befestigen Bauteile in einem Arbeitsgang. Komplettiert werden die Bohr-schrauben optional mit einer unverlierbaren Dichtscheibe.

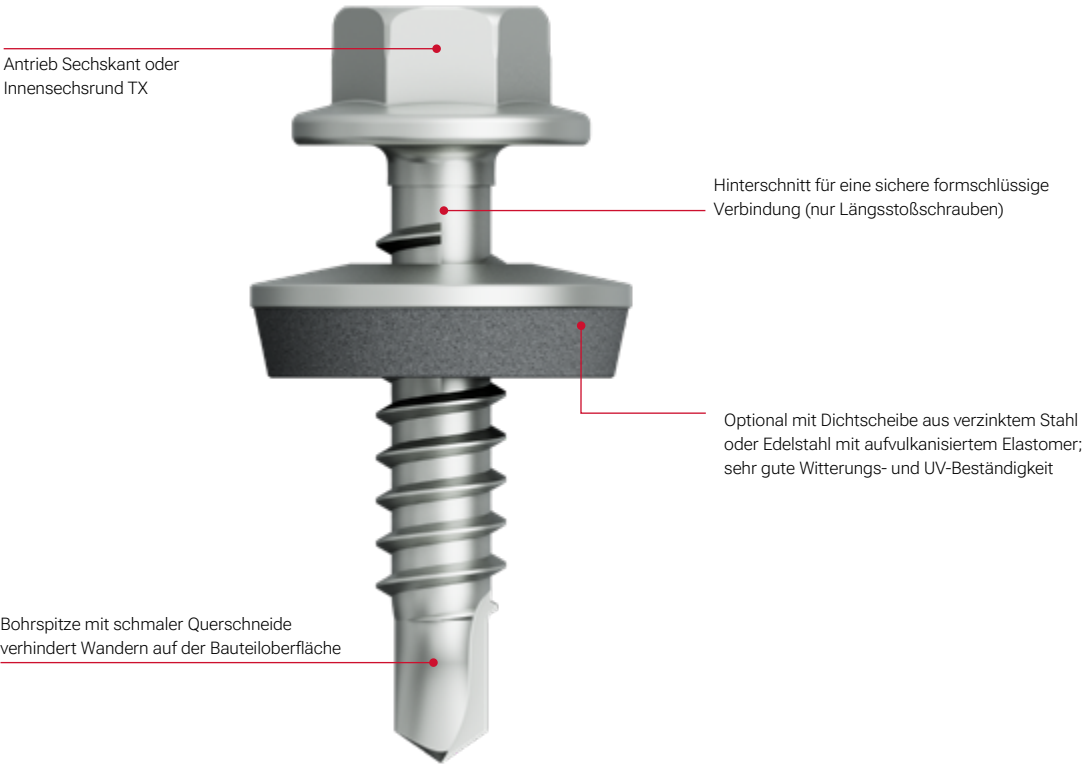

Produktübersicht Bohrerschrauben

	JT2	JT3	JT6	JT4	JT9
Bohrschrauben mit klassischer Bohrspitze					
Werkstoff	Stahl einsatzvergütet, korrosionsgeschützt	Edelstahl A2 mit gehärteter Stahl-Bohrspitze	Edelstahl A4 mit gehärteter Stahl-Bohrspitze	Edelstahl A2	Edelstahl A4
Für Bauteile aus	Stahl	Stahl oder Aluminium		Aluminium	
Max. Bohrkapazität [mm]	18,0			6,0	

Holzbau

Industrieller Leichtbau

Solar

Flachdach

Vorgehängte Hinterlüftete Fassaden (VHF)

Dübeltechnik

Fenster- und Glasfassadentechnik

Innenausbau

Montageelemente für Anbauteile

Maschinen, Ersatzteile, Werkzeuge

Auswahl der Bohrschraube

Bohrkapazität und erforderliche Klemmdicke müssen bekannt sein

Bestimmung der Schraubenlänge von Bohrschrauben

Die Klemmdicke t_{fix} bezeichnet den Bereich einer Bohrschraube, der verwendet werden kann, um zwei Bauteile miteinander zu verbinden. In diesem Bereich erfolgt das Klemmen der Bauteile (Aufnehmen und Übertragen von Kräften und Lasten gemäß den jeweiligen technischen Zulassungen und Bewertungen).

Wichtig: Die Klemmdicke entspricht **nicht** dem Gewindeteil einer Schraube abzüglich der Länge der Bohrspitze!

Deshalb gilt:

- > Die ersten Gewindegänge einer Bohrschraube sind **nicht** zum Klemmen geeignet.
- > Bei Zweistahlschrauben (JF3/JF6, JT3/JT6) bestehen die Bohrspitze und die ersten Gewindegänge aus einem gehärteten Stahlteil. Dieser dient ausschließlich dem Montagevorgang der Schraube und darf **nicht** zum Klemmen verwendet werden.
- > Die Klemmdicken der Bohrschrauben sind den Tabellen der produktspezifischen Seiten zu entnehmen.
- > Ein Abschneiden der Bohrspitzen ist nicht zulässig!

Die erforderliche Klemmdicke einer Bohrschraube errechnet sich aus den Materialdicken der zu klemmenden Bauteile (Abb. 1). Hierzu müssen die Dicken der Bauteile I und II, einer eventuellen Zwischenlage und zusätzlicher Elemente (u. a. Dichtscheiben, Kalotten und Lastverteiler) zusammengerechnet werden. Es gilt zu beachten, dass die Dichtscheibendicke bei Schrauben mit vorassemblierter Dichtscheibe bereits bei der Angabe der Klemmdicke berücksichtigt wird.

Die Bauteildicken aus den jeweiligen technischen Zulassungen und Bewertungen sind zu beachten!

Bitte wenden Sie sich bei Fragen zur Auswahl der geeigneten Schraubenlänge für Ihre Anwendung an unsere Anwendungstechnik.

Bohrkapazität

Die Bohrkapazität bezieht sich auf die Bohrspitze einer Schraube. Der Wert errechnet sich aus der Dicke der zu durchdringenden Bauteile. Eine Bohrkapazität von beispielsweise 6 mm bedeutet, dass die Bohrspitze maximal 6 mm dicke Bauteile durchdringen kann.

Nachfolgende Formeln können zur Ermittlung der erforderlichen Bohrkapazität verwendet werden:

Bohrkapazität bei Direktauflage:

(z. B. Trapezprofil auf Stahl-UK)

$$t = \text{Bauteil } t_I + \text{Bauteil } t_{II}$$

(Abb. 2)

Bohrkapazität bei Sandwichelement:

$$t = \text{Bauteil } t_{II}$$

(Abb. 3)



Abb. 1



Abb. 2

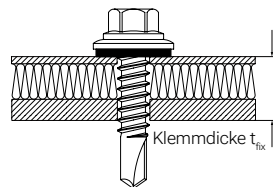

Abb. 3

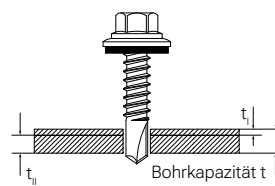

Icon zur Angabe der Bohrkapazität einer Bohrschraube

Bohrschrauben mit Hinterschnitt

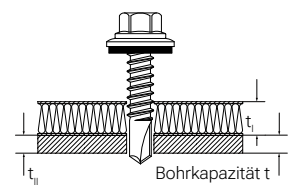
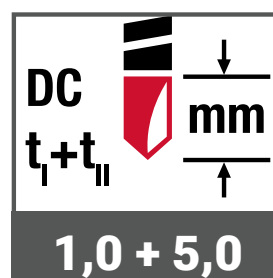
Dauerhaft sichere Verbindung von Profiltafeln

Laut aktuellen IFBS-Montagerichtlinien sollten zur Längsstoßverschraubung von Metallprofiltafeln oder zum Anbringen von Kantteilen Schrauben mit einem sogenannten Hinterschnitt verwendet werden.

Der Hinterschnitt ist ein gewindefreier Bereich unterhalb des Schraubenkopfes. Dieser minimiert die Gefahr des möglichen Überdrehens der Bleche, was einen Tragfähigkeitsverlust zur Folge hätte. Zudem bietet er Rückdrehsicherheit, wodurch ein ungewolltes Lösen der Schraube und damit verbunden ein Verlust der Dichtigkeit des Daches verhindert werden.

Beispiel Längsstoßverschraubung: Beide Profiltafeln werden nacheinander durchbohrt und in Richtung Schraubenkopf gezogen. Dabei „sperren“ die Bleche, das heißt, es entsteht ein Spalt zwischen Bauteil I und Bauteil II. Werden Schrauben ohne Hinterschnitt verwendet, kann es beim Versuch beide Bleche zusammenzuziehen zum Überdrehen des ersten Blechs kommen. Möglich ist bei weiterer Rotation der Schraube auch das Überdrehen des zweiten Blechs, die Tragfähigkeit der Verbindung würde dadurch erheblich eingeschränkt. Werden hingegen Schrauben mit Hinterschnitt verwendet, liegen nach erfolgter Montage beide Bleche sauber unter dem Schraubenkopf an.

Maximaler Schutz durch besondere Form des Hinterschnitts

Auf industriellen Dächern sind die Profiltafeln der Deckschale besonders starken Witterungseinflüssen ausgesetzt. Durch das Wechselspiel von Hitze und Kälte erfahren die Bleche eine starke Längenausdehnung. Dies kann zur Lockerung der Längsstoßbefestigungen führen, wenn die Schrauben im Laufe der Zeit aus den Blechen herausgedrückt werden. Die Folge: Mögliche Schäden durch Aufklaffen der Längsstöße und Eindringen von Feuchtigkeit. Deshalb empfiehlt EJOT die Verwendung von Schrauben mit einer besonderen Form des Hinterschnitts, wie beispielsweise die Längsstoßschraube EJOFAST® JF3-2H-4,8.

Wichtig: Es handelt sich um eine geometrische Änderung am Schraubenschaftsdurchmesser, bei der der Schaft kleiner oder gleich dem Gewindekerndurchmesser ist. Diese besondere Form des Hinterschnitts verhindert ein ungewolltes Rückdrehen der Schraube.

Kurzfristiges „Heften“ oder dauerhafte Verbindung?

Was tun, wenn Schrauben nur zum sogenannten „Heften“ verwendet werden und anschließend wieder gelöst werden müssen? Sollen Profiltafeln nur kurzfristig miteinander verbunden werden, um sie am Dach besser ausrichten zu können, sind die sicherheitsrelevanten Vorteile einer Bohrschraube mit Hinterschnitt nicht erforderlich. In diesem Fall können Bohrschrauben ohne Hinterschnitt verwendet werden, wie zum Beispiel die EJOFAST® JF3-2-5,5.



Schraube EJOFAST® JF3-2H-4,8 mit geometrisch verändertem Hinterschnitt nach IFBS-Montagerichtlinien.

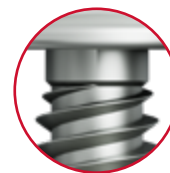

Schraube mit einfachem gewindefreiem Teil.



Schraube EJOFAST® JF3-2-5,5 ohne Hinterschnitt.

Korrosionsschutz

Für die fachgerechte Auswahl von mechanischen Befestigungsmitteln ist die Betrachtung der Korrosionsbeanspruchung im eingebauten Zustand unerlässlich. Diese wird unter anderem durch Luftschadstoffe wie Schwefeldioxid oder salzhaltige Atmosphären im küstennahen Bereich negativ beeinflusst.

Aber auch Faktoren wie die Luftfeuchtigkeit können bei unzureichender Oberflächenbeschichtung bzw. falscher Werkstoffauswahl zur Korrosionserscheinungen an Schrauben und Befestigern führen und somit die Verbindung dauerhaft schädigen.

Korrosivitätskategorien

Zur Bestimmung der vorliegenden Korrosionsbelastung werden atmosphärische Umweltbedingungen in der DIN EN ISO 12944-2 in die nebenstehenden sechs Korrosivitätskategorien unterteilt.

Kategorie	Erläuterung	Beispiel
C1	unbedeutend	Beheizte Gebäude mit neutraler Atmosphäre
C2	gering	Ländliche Gebiete, unbeheizte Gebäude
C3	mäßig	Stadt- und Industriebereiche
C4	stark	Industriebereiche und küstennahe Bereiche
C5	sehr stark	Industriebereiche mit hoher Luftfeuchte und aggressiver Atmosphäre; Küstenatmosphäre mit hoher Salzbelastung
CX	extrem	Industriebereiche mit extremer Luftfeuchte und aggressiver Atmosphäre; subtropische und tropische Atmosphäre; Offshorebereiche

Für Umgebungsbedingungen \geq C2 wird in den Europäischen Technischen Bewertungen ETA-10/0200, ETA-13/0177 und weiteren die Verwendung von Befestigungselementen aus rostfreiem Edelstahl gefordert. Bei der mechanischen Befestigung sind weiterhin geeignete Maßnahmen zur Vermeidung von Kontaktkorrosion sowohl zwischen den Bauteilen als auch zwischen den Bauteilen und dem Befestigungsmittel zu treffen.

Edelstahl Rostfrei

Der Begriff Edelstahl Rostfrei umfasst Stähle mit einer deutlich verbesserten Korrosionsbeständigkeit gegenüber unlegierten Stählen. Kennzeichnend für diese Edelstähle ist ein Chromanteil von mindestens 10,5 %. Gemäß DIN EN ISO 3506 können mechanische Verbindungsmittel aus Edelstählen der Gruppe A2 und A4 hergestellt werden.

Während Befestiger aus A2-Edelstählen für geringe und mäßige Korrosionsbelastungen geeignet sind, werden in Umgebungen mit starker Korrosionsbelastung Edelstähle aus der Gruppe A4 gefordert. Für Anwendungen mit sehr starker Korrosionsbelastung empfiehlt EJOT die Verwendung von Befestigungselementen aus Edelstahl A8 (High Corrosion Resistant – HRC). Dieser Werkstoff wird gemäß der deutschen allgemeinen bauaufsichtlichen Zulassung Z-30.3-6 der höchsten Korrosionsbeständigkeitsklasse V zugeordnet.



Gefügeaufnahmen

500-fache Vergrößerung

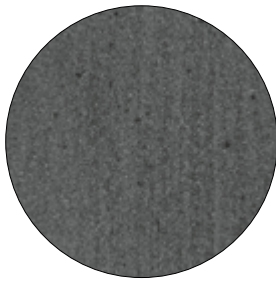

Kohlenstoffstahl

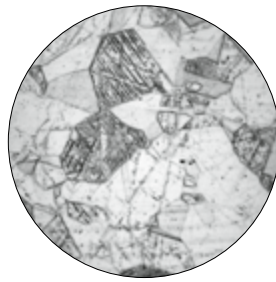

Edelstahl A2
1.4301

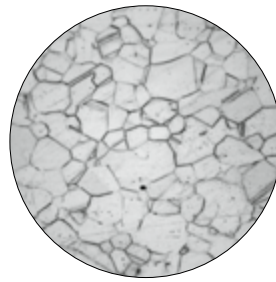

Edelstahl A4
1.4401

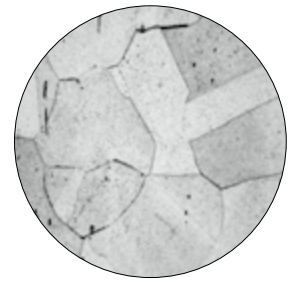

Edelstahl A8
1.4529

Galvanisch verzinkt

Die Verwendung von galvanisch verzinkten Bohrschrauben erfolgt in Umgebungen mit unbedeutender Korrosionsbelastung, wie dem Innenbereich von geheizten Gebäuden. Durch die galvanische Verzinkung wird die Korrosionsbeständigkeit der Befestiger nur geringfügig erhöht. Bei Bi-Metall-Bohrschrauben des Typs JT3 dient die galvanische Verzinkung zum Schutz der Bohrspitze vor Korrosion während des Transports und der Lagerung. Galvanische Zinkschichten dienen darüber hinaus als Funktionsschicht zur Verbesserung der Montageparameter von Bohr- und Dichtschrauben.

EJOGUARD

Durch die Kombination von speziell aufeinander abgestimmten Beschichtungen erzielt die EJOGUARD-Oberfläche herausragende Korrosionsschutzeigenschaften. Mit einer Beständigkeit von eintausend Stunden im Salzsprühnebeltest gemäß DIN EN ISO 9227 und 15 Runden im Kesternich-Test gemäß DIN 50018 wird der Anwendungsbereich von Bohrschrauben in Abhängigkeit nationaler Bestimmungen deutlich erweitert. Bohrschrauben mit EJOGUARD-Beschichtung können in Deutschland nur in Umgebungen mit unbedeutender Korrosionsbelastung, wie z.B. im Innenbereich, eingesetzt werden.

Mehrfachschutz EJOGUARD:

- 1** Kohlenstoffstahl
- 2** Zinkbeschichtung
- 3** Organische Beschichtung
- 4** Zusätzliche Versiegelung

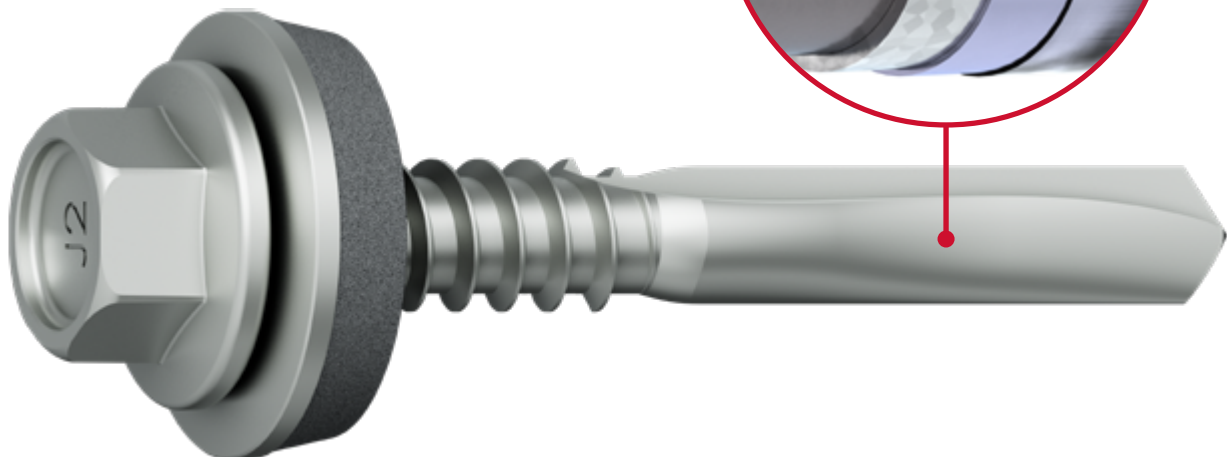

Tipps zur Verarbeitung von Schrauben

Einschraubtiefe in Holz

Die Einschraubtiefe in Holz ist bei Befestigungen von Trapezprofilen durch ihre Zulassung geregelt. Die minimale Einschraubtiefe einer 6,8er Schraube beträgt 27,2 mm. Die maximale Einschraubtiefe, die rechnerisch noch herangezogen werden darf, entspricht der Gewindelänge.

Zur Befestigung eines 0,75 mm dicken Stahltrapezprofils mit einer 6,8er Schraube in Holz hat sich in der Praxis eine Einschraubtiefe von 50 mm bewährt. Das Kräfteverhältnis zwischen der Auszugs- und Überknöpfragfähigkeit hält sich dann in etwa in der Waage.

Vorböhrn in Holz

Das Vorböhrn darf entfallen, wenn eine selbstbohrende Schraube verwendet wird. Auch die EJOFAST® Schrauben für Holz können ohne Vorböhrn verwendet werden. Das Vorböhrn von Schraubverbindungen in Holz hat den Vorteil, dass Spreizkräfte, die zum Spleißen von Holz führen, deutlich reduziert werden.

Längsstoßverschraubung

Ist die Längsstoßverschraubung nicht anders geregelt, hat sie gemäß DIN EN 1090 in einem Abstand von 500 bis 666 mm zu erfolgen. Ein Schrauben-

abstand von 500 bis 600 mm hat sich als praxisnah erwiesen. In der Wasserführenden Fläche (Außenbereich) darf der Schraubenabstand laut IFBS nur maximal 500 mm betragen.

Hinweis zur Schraubenlänge

Bei Senkkopfschrauben (versenkbare Köpfe) wird der Kopf der Schraubenlänge zugerechnet. Bei Schrauben mit aufliegenden Köpfen wird die Schraubenlänge bis unter den Kopf gemessen.



Abb. 1
Sechskantkopfschraube mit Bohrspitze



Abb. 2
Senkkopfschraube mit Bohrspitze

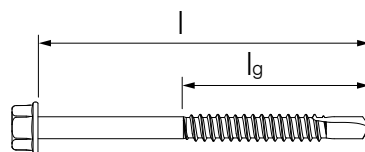

Abb. 3
Flachrundkopfschraube mit JF-Spitze

Pultdach, Flachdach	Satteldach
	
<p>Bezeichnungen</p> 	<p>Anzahl Befestigungsschrauben (Pultdach, Flachdach)</p> $N_1 = \left(\left(\frac{B}{e} + 3 \right) \cdot \frac{L}{2 \cdot b_R} \right) \text{ bzw. } N = \frac{L \cdot B}{2 \cdot e \cdot b_R} + \frac{3L}{2 \cdot b_R} \cdot 1,2 \cdot N$ <hr/> <p>Anzahl Befestigungsschrauben (Satteldach)</p> $N_1 = \left(\left(\frac{B}{e} + 5 \right) \cdot \frac{L}{2 \cdot b_R} \right) \text{ bzw. } N = \frac{L \cdot B}{2 \cdot e \cdot b_R} + \frac{5L}{2 \cdot b_R} \cdot 1,2 \cdot N$ <hr/> <p>Anzahl Längsstoßschrauben</p> <p>$N_2 = \text{Dach- bzw. Wandfläche [m}^2\text{]} \cdot 2,2 + (\text{Gebäuelänge [m]} + \text{Gebäudebreite [m]}) \cdot 6$</p>

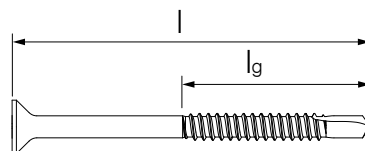
Holzbau
Industrieller Leichtbau
Solar
Flachdach
Vorgehängte Hinterlüftete Fassaden (VHF)
Dübeltechnik
Fenster- und Glasfassadentechnik
Innenausbau
Montageelemente für Anbauteile
Maschinen, Ersatzteile, Werkzeuge

EJOT empfiehlt die Verwendung von Schrauben mit Hinterschnitt, um ein Überdrehen der Schrauben und ein Zerstören der Dichtscheiben zu verhindern.

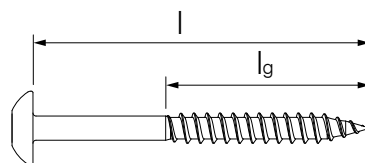
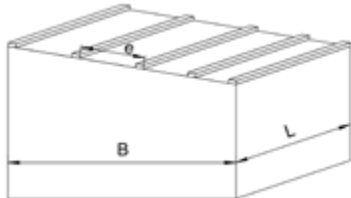
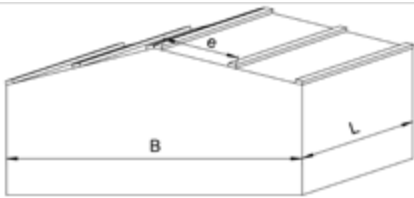
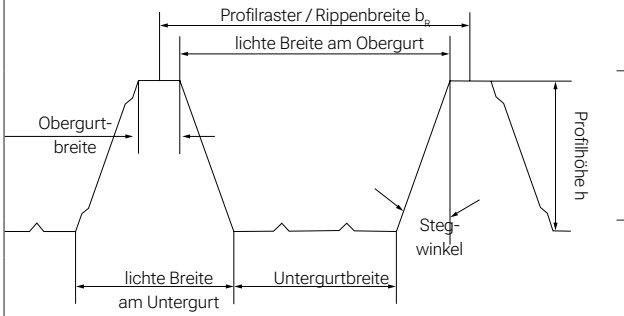
Bestimmung der Schraubenlängen

Zur Bestimmung der richtigen Schraubenlänge muss die Klemmdicke der jeweiligen Schraube betrachtet werden. In diesem Bereich erfolgt das Klemmen der Bauteile (Aufnehmen und Übertragen von Kräften und Lasten gemäß den jeweiligen technischen Zulassungen und Bewertungen).

Die erforderliche Klemmdicke einer Schraube errechnet sich aus den Materialdicken der zu klemmenden Bauteile. Hierzu müssen die Dicken der Bauteile I und II, einer eventuellen Zwischenlage und zusätzlicher Elemente (u.a. Dichtscheiben, Kalotten und Lastverteiler) zusammengerechnet werden.

Bitte beachten Sie zur Bestimmung der Schraubenlänge die **Seiten 78 und 139** und die Angaben in den Tabellen auf den produktspezifischen Seiten.

| siehe Seiten 78 und 139

EJOT empfiehlt ORKAN-Kalotten

Der Dichtigkeit von Verbindungselementen ist besondere Aufmerksamkeit zu schenken. Die Praxis hat gezeigt, dass Undichtigkeiten von nur wenigen zehntel Millimetern zu erheblichen Schäden führen können. EJOT empfiehlt aus diesem Grund eine Verschraubung im Obergurt mit Kalotte. ORKAN-Kalotten vermeiden ein Eindellen der Obergurte und bieten eine sehr große Sicherheit gegen eindringendes Regenwasser.

Mengenermittlung

Für eine grobe Abschätzung des überschlägigen Bedarfes an Befestigungsmitteln werden im Schnitt etwa benötigt:

- 2 Befestigungsschrauben sowie**
- 3 Längsstoßschrauben pro m² Steildach**

Die IFBS-Fachregeln sind zu beachten.

EJOT empfiehlt die Verwendung von Dichtscheiben – auch in Kombination mit einsatzvergüteten Stahlschrauben, die im nicht bewitterten Bereich eingesetzt werden.

Das Risiko einer Schädigung der Schraubenverbindung durch eine fehlerhafte Montage (u.a. zu hohes Anziehdrehmoment, leicht schräges Verspannen) wird durch die Verwendung von Dichtscheiben maßgeblich reduziert. Weiterhin begrenzen Dichtscheiben die Vorspannkraft und somit auch die Zugspannungen in der Schraube. Eine unmittelbare Bewitterung des Bohrlochs, in dem durch den Verschraubungsvorgang die Oberflächenschutzschichten durchbrochen sind, wird durch die Dichtscheiben verhindert. Das Risiko eines betriebsbedingten, wasserstoffinduzierten Sprödbruchs sinkt deutlich.

Regendichte Verbindungen

Die Verwendung von Dichtscheiben ermöglicht die Ausbildung von regendichten Befestigungs- und Verbindungspunkten im Metalleichtbau.

Bei der Planung und Ausführung der Verbindungen sind die Mindestdachneigungen nach den Fachregeln des Metalleichtbaus zu beachten.

Dichtscheiben richtig verarbeiten

Schrauben mit Dichtscheiben sind tiefenanschlagsorientiert einzuschrauben. Durch den einstellbaren Tiefenanschlag an den Schrauben wird eine unzulässige Verformung der Dichtscheibe (Unterlegscheibe mit Elastomer-Dichtung) verhindert.

Bei einer richtig montierten Dichtscheibe darf das Dichtgummi seitlich herausschauen. Erst wenn der Metallrücken der Dichtscheibe von konvex in konkav wechselt, ist die Verbindung definitiv zu fest.

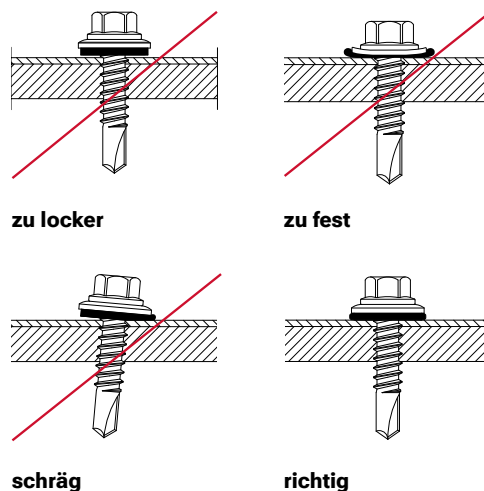

EJOFAST® Bohrschraube JF2-2H-4,8



Anwendungsbereich

- > Längsstoßverschraubung von Stahlprofilblechen

Eigenschaften

- > Stahl einsatzvergütet, korrosionsgeschützt
- > Spanreduzierte Verschraubung
- > Mit Hinterschnitt unter dem Schraubenkopf für die Längsstoßverschraubung
- > Rutschfestes Ansetzen
- > Geeignet zur Verarbeitung mit EJOFAST® JF-Schrauber

Querverweise

Querverweise	Seite
Akku-Schrauber ASCM QSW	422
Steckschlüsseinsatz SW8	442



EJOFAST

Anwendungen

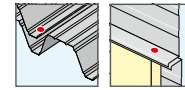

Technische Daten

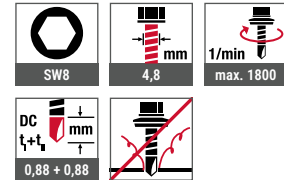

Zertifizierungen

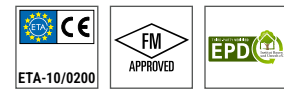

Montageanleitung



EJOFAST® JF-Schrauber
als Leihgerät erhältlich
Artikelnummer G000000070

Infos siehe Seite 31

Produkt im Online-Shop



Bestellbezeichnung	Länge [mm]	Klemmdicke [mm]	VPE [Stück]	Preis/100 [EUR]	Artikelnummer	EAN
lose						
JF2-2H-4,8x19	19	0 - 9	1000		7280628601	4061245014524
JF2-2H-4,8x19 VE100	19	0 - 9	100		6280628601	4061245014890
magaziniert						
JF2-2H-4,8x19 magaziniert	19	0 - 9	500		3375000000	4061245016573

Holzbaubau
Industrieller Leichtbau
Solar
Flachdach
Vorgehängte Hinterlüftete Fassaden (VHF)
Dübeltechnik
Fenster- und Glasfassadentechnik
Innenausbau
Montageelemente für Anbauteile
Maschinen, Ersatzteile, Werkzeuge

Bohrschraube JT2-2H-4,8 EJO GUARD



Querverweise	Seite
Akku-Schrauber ASCM QSW	422
Steckschlüsseinsatz SW8	442

Anwendungsbereich

- > Längsstoßverschraubung von Stahlprofilblechen

Eigenschaften

- > Stahl einsatzvergütet, korrosionsgeschützt
- > Mit Hinterschnitt unter dem Schraubenkopf zur effektiven Längsstoßverschraubung

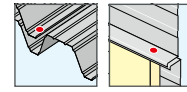
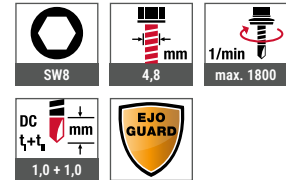
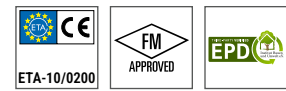
Anwendungen**Technische Daten****Zertifizierungen****Montageanleitung****Produkt im Online-Shop**

Bestellbezeichnung	Länge [mm]	Klemmdicke [mm]	VPE [Stück]	Preis/100 [EUR]	Artikelnummer	EAN
JT2-2H-4,8x19 EJO GUARD	19	0 - 9	1000		3592200997	4061245093062
JT2-2H-4,8x19 EJO GUARD VE100	19	0 - 9	100		6592200997	4061245093079

Bohrschraube JT2-3-4,8 EJOGUARD



Anwendungsbereich

- > Verschraubung von Stahlprofilblechen auf Stahlunterkonstruktionen 2 mm
- > Längsstoßverschraubung von Stahlprofilblechen
- > Geeignet zur Verarbeitung mit EJOFAST® JF-Schrauber

Eigenschaften

- > Stahl einsatzvergütet, korrosionsgeschützt
- > Lose oder magaziniert

Anwendungen

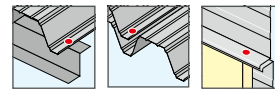

Technische Daten

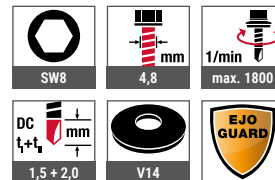

Zertifizierungen

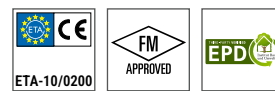

Querverweise	Seite
Akku-Schrauber ASCM QSW	422
Steckschlüsseinsatz SW8	442



Montageanleitung



Produkt im Online-Shop



EJOFAST® JF-Schrauber
als Leihgerät erhältlich
Artikelnummer G000000070

Infos siehe Seite 31

Bestellbezeichnung	Länge [mm]	Klemmdicke [mm]	VPE [Stück]	Preis/100 [EUR]	Artikelnummer	EAN
lose						
JT2-3-4,8x19 EJOGUARD	19	0 - 11	1000		3592200614	4061245093918
JT2-3-4,8x19 EJOGUARD VE100	19	0 - 11	100		6592200614	4061245092904
magaziniert						
JT2-3-4,8x19 EJOGUARD magaziniert	19	0 - 11	500		3365100000	4061245092928
Dichtscheibe V14, Ø 14 mm						
JT2-3-4,8x19 V14 EJOGUARD	19	0 - 9	500		3592251614	4061245092966

Bohrschraube JT2-2H-Plus-5,5 F12 EJOGUARD

**Querverweise**

Akku-Schrauber ASCM QSW	422
Steckschlüsseinsatz SW8	442

Seite**Anwendungsbereich**

- > Längsstoßverschraubung von Stahlprofilblechen
- > Verschraubung von Stahlprofilblechen auf Stahlunterkonstruktionen 0,4–2,0 mm
- > Für hochfeste Stahlunterkonstruktionen gemäß ETA-21/0420

Eigenschaften

- > Stahl einsatzvergütet, korrosionsgeschützt
- > Dichtscheibe aus Stahl, verzinkt
- > Dichtscheibe unverlierbar vormontiert
- > Mit Hinterschnitt unter dem Schraubenkopf zur effektiven Längsstoßverschraubung

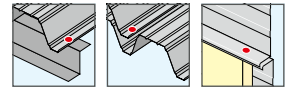
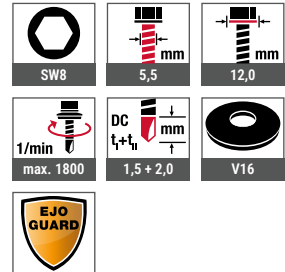
Anwendungen**Technische Daten****Zertifizierungen****Montageanleitung****Produkt im Online-Shop**

Bestellbezeichnung	Länge [mm]	Klemmdicke [mm]	VPE [Stück]	Preis/100 [EUR]	Artikelnummer	EAN
Dichtscheibe V16, Ø 16 mm						
JT2-2H-Plus-5,5x25 F12 V16 EJOGUARD	25	0 – 9	500		3512521997	4061245092980

Bohrschraube JT2-6-5,5 F12 EJOGUARD



Anwendungsbereich

- > Verschraubung von Stahlprofilblechen auf Stahlunterkonstruktionen 1,5–4 mm
- > Für hochfeste Stahlunterkonstruktionen gemäß ETA-21/0420

Eigenschaften

- > Stahl einsatzvergütet, korrosionsgeschützt
- > Dichtscheibe aus Stahl, verzinkt
- > Dichtscheibe unverlierbar vormontiert

Anwendungen

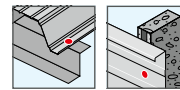

Technische Daten

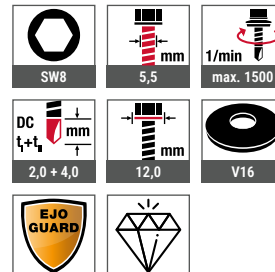

Zertifizierungen

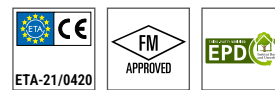

Querverweise	Seite
Akku-Schrauber ASCM QSW	422
Steckschlüsseinsatz SW8	442

Montageanleitung



Produkt im Online-Shop



Bestellbezeichnung	Länge [mm]	Klemmdicke [mm]	VPE [Stück]	Preis/100 [EUR]	Artikelnummer	EAN
Dichtscheibe V16, Ø 16 mm						
JT2-6-5,5X20 F12 V16 EJOGUARD	20	0 – 5	500		3973321634	4061245092706
JT2-6-5,5X25 F12 V16 EJOGUARD	25	0 – 10	500		3973421634	4061245105741
JT2-6-5,5X25 F12 V16 EJOGUARD VE100	25	0 – 10	100		6973421634	4061245092935

Holzbaubau
 Industrieller Leichtbau
 Solar
 Flachdach
 Vorgehängte Hinterlüftete Fassaden (VHF)
 Dübeltechnik
 Fenster- und Glasfassadentechnik
 Innenausbau
 Montageelemente für Anbauteile
 Maschinen, Ersatzteile, Werkzeuge

Bohrschraube JT2-6-6,3 F12 EJOGUARD



Querverweise	Seite
Akku-Schrauber ASCM QSW	422
Steckschlüsseinsatz SW3/8"	442

Anwendungsbereich

- > Verschraubung von Stahlprofilblechen auf Stahlunterkonstruktionen 2–5 mm

Eigenschaften

- > Stahl einsatzvergütet, korrosionsgeschützt
- > Dichtscheibe aus Stahl, verzinkt
- > Dichtscheibe unverlierbar vormontiert

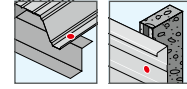
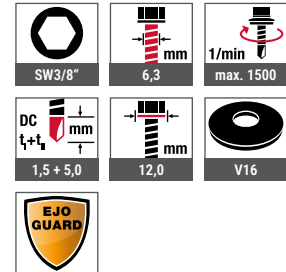
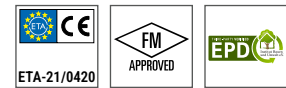
Anwendungen**Technische Daten****Zertifizierungen****Montageanleitung****Produkt im Online-Shop**

Bestellbezeichnung	Länge [mm]	Klemmdicke [mm]	VPE [Stück]	Preis/100 [EUR]	Artikelnummer	EAN
Dichtscheibe V16, Ø 16 mm						
JT2-6-6,3X22 F12 V16 EJOGUARD	22	0 – 7	500		3824221997	4061245092942
JT2-6-6,3X25 F12 V16 EJOGUARD	25	0 – 10	500		3824421997	4061245092515
JT2-6-6,3X25 F12 V16 EJOGUARD VE100	25	0 – 10	100		6824421997	4061245092959
JT2-6-6,3X32 F12 V16 EJOGUARD	32	0 – 17	500		3824321997	4061245092522
JT2-6-6,3X38 F12 V16 EJOGUARD	38	0 – 23	500		3824521997	4061245092539

Bohrschraube JT2-12-5,5 F12 EJOGUARD



Anwendungsbereich

- > Verschraubung von Stahlprofilblechen auf Stahlunterkonstruktionen 4-10 mm

Eigenschaften

- > Stahl einsatzvergütet, korrosionsgeschützt
- > Hochwertige Beschichtung zur Verbesserung des Korrosionsschutzes
- > Dichtscheibe aus Stahl, verzinkt
- > Dichtscheibe unverlierbar vormontiert

Anwendungen

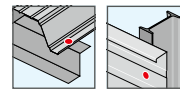

Technische Daten

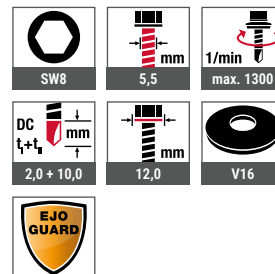

Zertifizierungen

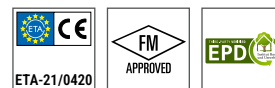

Querverweise	Seite
Akku-Schrauber ASCM QSW	422
Steckschlüsseinsatz SW8	442

Montageanleitung



Produkt im Online-Shop



Bestellbezeichnung	Länge [mm]	Klemmdicke [mm]	VPE [Stück]	Preis/100 [EUR]	Artikelnummer	EAN
Dichtscheibe V16, Ø 16 mm						
JT2-12-5,5X35 F12 V16 EJOGUARD	35	0 - 10	500		3814521997	4061245092546
JT2-12-5,5X35 F12 V16 EJOGUARD VE100	35	0 - 10	100		6814521997	4061245092553
JT2-12-5,5X50 F12 V16 EJOGUARD	50	0 - 25	250		3817121997	4061245092560
JT2-12-5,5X50 F12 V16 EJOGUARD VE100	50	0 - 25	100		6817121997	4061245092577
JT2-12-5,5X65 F12 V16 EJOGUARD	65	6 - 40	250		3817521997	4061245092584
JT2-12-5,5X65 F12 V16 EJOGUARD VE100	65	6 - 40	100		6817521997	4061245092607

Holzbaubau
Industrieller Leichtbau
Solar
Flachdach
Vorgehängte Hinterlüftete Fassaden (VHF)
Dübeltechnik
Fenster- und Glasfassadentechnik
Innenausbau
Montageelemente für Anbauteile
Maschinen, Ersatzteile, Werkzeuge

Bohrschraube JT2-18-5,5 F12 EJOGUARD



Querverweise	Seite
Akku-Schrauber ASCM QSW	422
Steckschlüsseinsatz SW8	442

Anwendungsbereich

- > Verschraubung von Stahlprofilblechen auf Stahlunterkonstruktionen 4–16 mm

Eigenschaften

- > Stahl einsatzvergütet, korrosionsgeschützt
- > Hochwertige Beschichtung zur Verbesserung des Korrosionsschutzes
- > Dichtscheibe aus Stahl, verzinkt
- > Dichtscheibe unverlierbar vormontiert

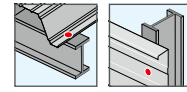
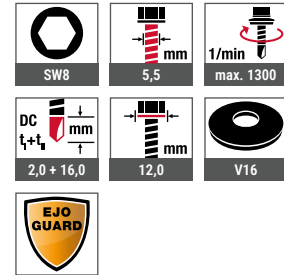
Anwendungen**Technische Daten****Zertifizierungen****Montageanleitung****Produkt im Online-Shop**

Bestellbezeichnung	Länge [mm]	Klemmdicke [mm]	VPE [Stück]	Preis/100 [EUR]	Artikelnummer	EAN
Dichtscheibe V16, Ø 16 mm						
JT2-18-5,5x40 F12 V16 EJOGUARD	40	0 - 12	500		3914021997	4061245014913

Bohrschraube JT2-FZ-6-6,3 EJOGUARD



Anwendungsbereich

- > Verschraubung von Faserzementwellplatten auf Stahlunterkonstruktion 1,5–5 mm

Eigenschaften

- > Stahl einsatzvergütet, korrosionsgeschützt
- > Faserzementdichtung FZD unverlierbar vormontiert
- > Scheibe Edelstahl A2
- > Räumflügel ersparen zusätzliches Aufbohren der Wellplatten
- > Reduzierte Zwängungsspannung

Hinweis

Für die Bemessung und den Einsatz der Befestigungselemente beachten Sie bitte die Anwendungsvorschriften der Faserzementwellplattenhersteller sowie die nationalen Zulassungen.

Anwendungen



Technische Daten

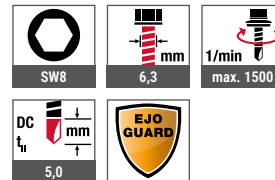

Zertifizierungen



Querverweise

Querverweise	Seite
Akku-Schrauber ASCM QSW	422
Steckschlüsseinsatz SW8	442

Montageanleitung



Produkt im Online-Shop



Bestellbezeichnung	Länge [mm]	VPE [Stück]	Preis/100 [EUR]	Artikelnummer	EAN
JT2-FZ-6-6,3x110 FZD EJOGUARD	110	100		3512275664	4061245016092

Bohrschraube JT2-FZ-12-6,3 EJOGUARD



Querverweise	Seite
Akku-Schrauber ASCM QSW	422
Steckschlüsseinsatz SW8	442

Anwendungsbereich

- > Verschraubung von Faserzementwellplatten auf Stahlunterkonstruktion 5–12 mm

Eigenschaften

- > Stahl einsatzvergütet, korrosionsgeschützt
- > Faserzementdichtung FZD unverlierbar vormontiert
- > Scheibe Edelstahl A2
- > Räumflügel ersparen zusätzliches Aufbohren der Wellplatten
- > Reduzierte Zwängungsspannung

Hinweis

Für die Bemessung und den Einsatz der Befestigungselemente beachten Sie bitte die Anwendungsvorschriften der Faserzementwellplattenhersteller sowie die nationalen Zulassungen.

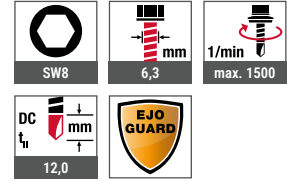
Anwendungen**Technische Daten****Zertifizierungen****Montageanleitung****Produkt im Online-Shop**

Bestellbezeichnung	Länge [mm]	VPE [Stück]	Preis/100 [EUR]	Artikelnummer	EAN
JT2-FZ-12-6,3x115 FZD EJOGUARD	115	100		3512375614	4061245016085

Bohrschraube JT2-FZ-F-6,5



Anwendungsbereich

- > Verschraubung von Faserzementwellplatten auf Holzunterkonstruktion

Eigenschaften

- > Stahl einsatzvergütet, feuerverzinkt
- > Faserzementdichtung FZD unverlierbar vormontiert
- > Scheibe Edelstahl A2
- > Räumflügel ersparen zusätzliches Aufbohren der Wellplatten
- > Reduzierte Zwängungsspannung

Hinweis

Für die Bemessung und den Einsatz der Befestigungselemente beachten Sie bitte die Anwendungsvorschriften der Faserzementwellplattenhersteller sowie die nationalen Zulassungen.

Anwendungen



Technische Daten

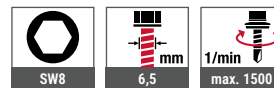

Zertifizierungen



Querverweise	Seite
JT4-FZ-6,5x130 FZD	133
Akku-Schrauber ASCM QSW	422
Steckschlüsseinsatz SW8	442

Montageanleitung



Produkt im Online-Shop



Bestellbezeichnung	Länge [mm]	Gewindelänge [mm]	VPE [Stück]	Preis/100 [EUR]	Artikelnummer	EAN
JT2-FZ-F-6,5x100 FZD*	100	50	100		3515175608	4061245016078
JT2-FZ-F-6,5x130 FZD	130	50	100		3515675608	4061245016054
*Keine Zulassung						

Bohrschraube JT2-ST-2-6,0 EJOGUARD



Querverweise	Seite
Haltehalter HTV 82/40 F	230
Haltehalter HTV 40 RU	231
Flachdachprofil FP	232
Haltehalter EcoTek 50	235
Akku-Schrauber ASCM QSW	422
Bit Innensechsrund TX25	439
Bithalter	446

Anwendungsbereich

- > Verschraubung von Holzbauteilen auf dünnwandigen Stahlunterkonstruktionen
- > Verschraubung von Randbohlen
- > Zur Sicherung von Dachbahnen und Dämmstoffen auf Unterkonstruktionen aus Stahlblech $\geq 0,70 \text{ mm} \leq 1,5 \text{ mm}$, Holz oder Holzwerkstoffen in Kombination mit EJOT Haltehaltern

Eigenschaften

- > Stahl einsatzvergütet, korrosionsgeschützt
- > Mit Senkkopf

Anwendungen

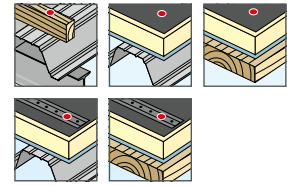

Technische Daten

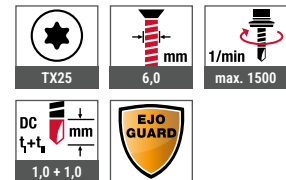

Zertifizierungen

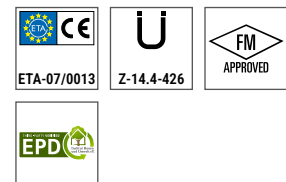

Montageanleitung



Produkt im Online-Shop



Bestellbezeichnung	Länge [mm]	Gewindelänge [mm]	Klemmdicke [mm]	VPE [Stück]	Preis/100 [EUR]	Artikelnummer	EAN
JT2-ST-2-6,0x40 EJOGUARD	40	40	0 – 27	500		7282110609	4061245014517
JT2-ST-2-6,0x60 EJOGUARD	60	45	15 – 47	500		7282119609	4061245014432
JT2-ST-2-6,0x80 EJOGUARD	80	65	15 – 67	250		7282112609	4061245014500
JT2-ST-2-6,0x100 EJOGUARD	100	65	35 – 87	250		7282113609	4061245014494
JT2-ST-2-6,0x120 EJOGUARD	120	65	55 – 107	250		7282114609	4061245014487
JT2-ST-2-6,0x140 EJOGUARD	140	65	75 – 127	250		7282115609	4061245014470
JT2-ST-2-6,0x160 EJOGUARD	160	65	95 – 147	100		7282116609	4061245014463
JT2-ST-2-6,0x180 EJOGUARD	180	65	115 – 167	100		7282117609	4061245014456
JT2-ST-2-6,0x200 EJOGUARD	200	65	135 – 197	100		7282118609	4061245014449

Bohrschraube JT2-ST-2-6,8 EJOGUARD



Anwendungsbereich

- > Verschraubung von eingefrästen Systemschienen auf dünnwandige Stahl- und Aluminiumunterkonstruktionen
- > Zur Sicherung von Dachbahnen und Dämmstoffen auf Unterkonstruktionen aus Stahlblech $\geq 0,70 \text{ mm} \leq 1,5 \text{ mm}$, Holz oder Holzwerkstoffen in Kombination mit EJOT Haltetellern

Eigenschaften

- > Stahl einsatzvergütet, korrosionsgeschützt
- > EJOGUARD-Korrosionsschutz
- > Mit Senkkopf

Anwendungen

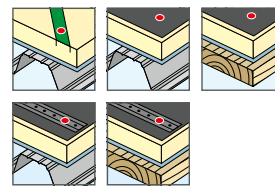

Technische Daten

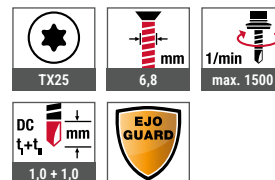

Zertifizierungen

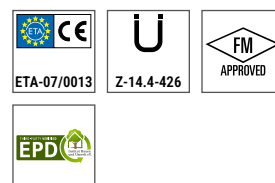

Querverweise	Seite
Halteteller HTV 82/40 F	230
Halteteller HTV 40 RU	231
Flachdachprofil FP	232
Halteteller EcoTek 50	235
Akku-Schrauber ASCM QSW	422
Bit Innensechsrund TX25	439
Bithalter	446

Montageanleitung



Produkt im Online-Shop



Bestellbezeichnung	Länge [mm]	Gewindelänge [mm]	Klemmdicke [mm]	VPE [Stück]	Preis/100 [EUR]	Artikelnummer	EAN
JT2-ST-2-6,8x205 EJOGUARD	205	75	130 – 195	100		7282305609	4061245014425
JT2-ST-2-6,8x245 EJOGUARD	245	75	170 – 235	100		7282345609	4061245014401
JT2-ST-2-6,8x285 EJOGUARD	285	75	210 – 275	100		7282385609	4061245014395
JT2-ST-2-6,8x325 EJOGUARD	325	75	250 – 315	100		7282335609	4061245014418

Bohrschraube JT2-WD-5-5,5

**Anwendungsbereich**

- > Spezialschraube zur Befestigung von Vollholz auf Stahlunterkonstruktionen bis 5 mm Dicke

Eigenschaften

- > Stahl einsatzvergütet, korrosionsgeschützt
- > Die Flügel weiten das Bohrloch im zu befestigenden Holz auf, um einen Zwangsvorschub zu verhindern. Sie brechen ab, sobald sie auf der Stahlunterkonstruktion auftreffen. Hierdurch wird ein Wegdrücken des zu befestigenden Holzes von der Unterkonstruktion verhindert.

Hinweis

Um sicherzustellen, dass die Flügel abscheren, muss die Materialdicke der Stahlunterkonstruktion mindestens 2,5 mm betragen. Die Schraube ist für die Befestigung von OSB-Platten nicht geeignet.

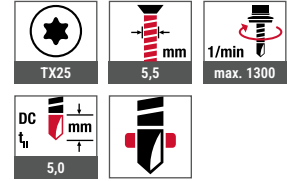
Anwendungen**Technische Daten**

Querverweise	Seite
Akku-Schrauber ASCM QSW	422
Bit Innensechsrund TX25	439
Bithalter	446

Montageanleitung**Produkt im Online-Shop**

Bestellbezeichnung	Länge [mm]	Gewindelänge [mm]	Klemmdicke [mm]	VPE [Stück]	Preis/100 [EUR]	Artikelnummer	EAN
JT2-WD-5-5,5x50	50	30	12 – 35	200		7289206601	4061245014388
JT2-WD-5-5,5x60	60	30	22 – 45	200		7289207601	4061245014371
JT2-WD-5-5,5x80	80	60	12 – 65	200		7289208601	4061245014364
JT2-WD-5-5,5x100	100	60	32 – 85	200		7289202601	4061245038537

Weitere Längen
auf Anfrage erhältlich



EJOFAST® Bohrschraube JF3-2H-4,8



Querverweise	Seite
Akku-Schrauber ASCM QSW	422
Steckschlüsseinsatz SW8	442

Anwendungsbereich

- > Längsstoßverschraubung von Stahl-, Aluminiumprofilblechen und Sandwichelementen

Eigenschaften

- > Edelstahl A2 mit gehärteter Stahlspitze
- > Dichtscheibe aus Edelstahl
- > Dichtscheibe unverlierbar vormontiert
- > Mit Hinterschnitt unter dem Schraubenkopf zur effektiven Längsstoßverschraubung
- > Rutschfestes Ansetzen
- > Spanreduzierte Verschraubung
- > Lose oder magaziniert
- > Geeignet zur Verarbeitung mit EJOFAST® JF-Schrauber



EJOFAST® JF-Schrauber
als Leihgerät erhältlich
Artikelnummer G000000070
Infos siehe Seite 31

Montageanleitung



Produkt im Online-Shop



EJOFAST

Anwendungen

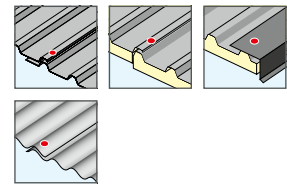

Technische Daten

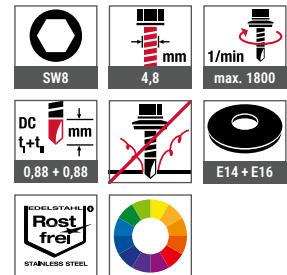

Zertifizierungen



Bestellbezeichnung	Länge [mm]	Klemmdicke [mm]	VPE [Stück]	Preis/100 [EUR]	Artikelnummer	EAN
Dichtscheibe E 14, Ø 14 mm, lose						
JF3-2H-4,8x19 E14	19	0 - 4	500		3591977391	4061245015583
JF3-2H-4,8x19 E14 VE100	19	0 - 4	100		6591977391	4061245014791
JF3-2H-4,8x19 E14 RAL 7016	19	0 - 4	100		3351977025	4061245039749
JF3-2H-4,8x19 E14 RAL 9002	19	0 - 4	100		3351977082	4061245039671
JF3-2H-4,8x19 E14 RAL 9006	19	0 - 4	100		3351977084	4061245044804
JF3-2H-4,8x19 E14 RAL 9007	19	0 - 4	100		3351977220	4061245044811
Dichtscheibe E 14, Ø 14 mm, magaziniert						
JF3-2H-4,8x19 E14 magaziniert	19	0 - 4	500		3385009000	4061245016559
Dichtscheibe E 16, Ø 16 mm, lose						
JF3-2H-4,8x19 E16	19	0 - 4	500		3591911391	4061245026466

EJOFAST® Bohrschraube JF3-FR-2-5,5



Querverweise	Seite
Akku-Schrauber ASCM QSW	422
Bit Innensechsrund TX25	439
FR-Tool	446
FR-Tool Kunststoff	447

Anwendungsbereich

- > Fixierung von Kantteilen an Profilelementen

Eigenschaften

- > Edelstahl A2 mit gehärteter Stahlspitze
- > Dichtscheibe aus Edelstahl
- > Dichtscheibe unverlierbar vormontiert
- > Rutschfestes Ansetzen
- > Spanreduzierte Verschraubung
- > Hohe Tragfähigkeit
- > Mit Flachrundkopf

EJOFAST

Anwendungen



Technische Daten

TX25	5,5	1/min max. 1800
DC t+t ₁ 0,88 + 0,88	E11	

Zertifizierungen

ETA-10/0200	ETA-22/0126	APPROVED

Montageanleitung



Produkt im Online-Shop



Bestellbezeichnung	Länge [mm]	Klemmdicke [mm]	VPE [Stück]	Preis/100 [EUR]	Artikelnummer	EAN
Dichtscheibe E 11, Ø 11 mm						
JF3-FR-2-5,5x25 E11	25	0 - 7	500		3593292391	4061245015460

Weitere Varianten erhältlich



Bohrschraube JF3-2-5,5
| siehe Seite 194

Auch in Edelstahl A4 auf Anfrage erhältlich



Bohrschraube JF6-FR-2-5,5

EJOFAST® Bohrschraube JF3-Plus-4,9



Anwendungsbereich

- > Verschraubung von Stahl-, Aluminiumprofilblechen und Pfannenblech auf Holzunterkonstruktionen

Eigenschaften

- > Edelstahl A2 mit gehärteter Stahlspitze
- > Dichtscheibe aus Edelstahl
- > Dichtscheibe unverlierbar vormontiert
- > Spanreduzierte Verschraubung
- > Montage ohne Vorbohren
- > Rutschfestes Ansetzen
- > Hohe Tragfähigkeit

Querverweise	Seite
ORKAN-Kalotten	150
Akku-Schrauber ASCM QSW	422
Steckschlüsseinsatz SW8	442

Montageanleitung



Produkt im Online-Shop



EJOFAST

Anwendungen

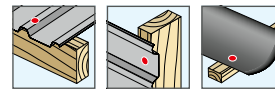

Technische Daten

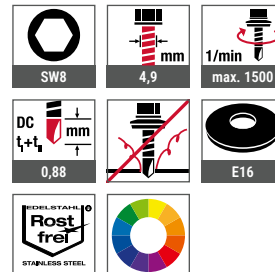

Zertifizierungen



Bestellbezeichnung	Länge [mm]	Gewindelänge [mm]	Höhe Bauteil I [mm]	VPE [Stück]	Preis/100 [EUR]	Artikelnummer	EAN
Dichtscheibe E16, Ø 16 mm							
JF3-Plus-4,9x35 E16	35	28	0 – 5	500		3593667323	4061245083605
JF3-Plus-4,9x35 E16 VE100	35	28	0 – 5	100		6593667323	4061245083506
JF3-Plus-4,9x35 E16 RAL 7016	35	28	0 – 5	100		3333667025	4061245116303
JF3-Plus-4,9x35 E16 RAL 9002	35	28	0 – 5	100		3333667082	4061245116310
JF3-Plus-4,9x35 E16 RAL 9006	35	28	0 – 5	100		3333667084	4061245116327
JF3-Plus-4,9x35 E16 RAL 9007	35	28	0 – 5	100		3333667220	4061245116334
JF3-Plus-4,9x70 E16	70	50	20 – 40	250		3597167323	4061245083612

Holzbau
Industrieller Leichtbau
Solar
Flachdach
Vorgehängte Hinterlüftete Fassaden (VHF)
Dübeltechnik
Fenster- und Glasfassadentechnik
Innenausbau
Montageelemente für Anbauteile
Maschinen, Ersatzteile, Werkzeuge

EJOFAST® Bohrschraube JF3-FR-Plus-4,9



Querverweise	Seite
Akku-Schrauber ASCM QSW	422
FR-Tool	446
FR-Tool Kunststoff	447

Anwendungsbereich

- > Verschraubung von Stahl- und Aluminiumprofilblechen auf Holzunterkonstruktionen

Eigenschaften

- > Edelstahl A2 mit gehärteter Stahlspitze
- > Dichtscheibe aus Edelstahl
- > Dichtscheibe unverlierbar vormontiert
- > Spanreduzierte Verschraubung
- > Montage ohne Vorbohren
- > Rutschfestes Ansetzen
- > Hohe Tragfähigkeit
- > Mit Flachrundkopf

EJOFAST

Anwendungen



Technische Daten

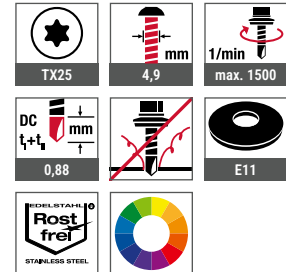

Zertifizierungen



Montageanleitung



Produkt im Online-Shop



Bestellbezeichnung	Länge [mm]	Gewindelänge [mm]	Höhe Bauteil I [mm]	VPE [Stück]	Preis/100 [EUR]	Artikelnummer	EAN
Dichtscheibe E11, Ø 11 mm							
JF3-FR-Plus-4,9x35 E11	35	28	0 - 5	500		3593692329	4061245083629
JF3-FR-Plus-4,9x35 E11 VE100	35	28	0 - 5	100		6593692329	4061245083636
JF3-FR-Plus-4,9x35 E11 RAL 7016	35	28	0 - 5	100		3333692025	4061245116341
JF3-FR-Plus-4,9x35 E11 RAL 9002	35	28	0 - 5	100		3333692082	4061245116358
JF3-FR-Plus-4,9x35 E11 RAL 9006	35	28	0 - 5	100		3333692084	4061245116365
JF3-FR-Plus-4,9x35 E11 RAL 9007	35	28	0 - 5	100		3333692220	4061245116372

EJOFAST® Bohrschraube JF3-Plus-6,8



Anwendungsbereich

- > Verschraubung von Stahl-, Aluminiumprofilblechen und Sandwichelementen auf Holzunterkonstruktionen

Eigenschaften

- > Edelstahl A2 mit gehärteter Stahlspitze
- > Dichtscheibe aus Edelstahl
- > Spanreduzierte Verschraubung
- > Montage ohne Vorbohren
- > Rutschfestes Ansetzen
- > Hohe Tragfähigkeit

EJOFAST

Anwendungen

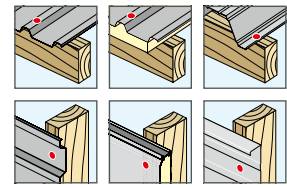

Technische Daten

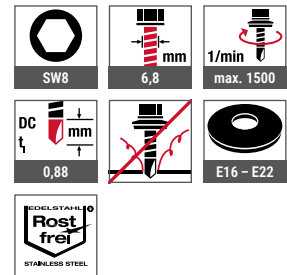

Zertifizierungen



Querverweise	Seite
ORKAN-Kalotten	150
Akku-Schrauber ASCM QSW	422
Steckschlüsseinsatz SW8	442

Montageanleitung



Produkt im Online-Shop



Bestellbezeichnung	Länge [mm]	Gewindelänge [mm]	Höhe Bauteil I* [mm]	VPE [Stück]	Preis/100 [EUR]	Artikelnummer	EAN
Dichtscheibe E16, Ø 16 mm							
JF3-Plus-6,8x40 E16	40	40	-	250		3594067393	4061245080611
JF3-Plus-6,8x40 E16 VE100	40	40	-	100		6594067393	4061245081304
JF3-Plus-6,8x60 E16	60	60	0 - 10	250		3594167393	4061245080635
JF3-Plus-6,8x60 E16 VE100	60	60	0 - 10	100		6594167393	4061245081335
JF3-Plus-6,8x80 E16	80	75	0 - 30	250		3594267393	4061245081366
JF3-Plus-6,8x80 E16 VE100	80	75	0 - 30	100		6594267393	4061245081373
JF3-Plus-6,8x100 E16	100	75	20 - 50	100		3594367393	4061245081403
JF3-Plus-6,8x120 E16	120	75	40 - 70	100		3594467393	4061245081434
JF3-Plus-6,8x140 E16	140	75	60 - 90	100		3594567393	4061245081465
JF3-Plus-6,8x160 E16	160	75	80 - 110	100		3594667393	4061245081496
JF3-Plus-6,8x180 E16	180	75	100 - 130	100		3594767393	4061245081526
JF3-Plus-6,8x200 E16	200	75	120 - 150	100		3594867393	4061245081557
JF3-Plus-6,8x220 E16	220	75	140 - 170	100		3594967393	4061245081601
JF3-Plus-6,8x240 E16	240	75	160 - 190	100		3595067393	4061245081632
JF3-Plus-6,8x260 E16	260	75	180 - 210	100		3595167393	4061245081663
JF3-Plus-6,8x280 E16	280	75	200 - 230	100		3595267393	4061245081694
JF3-Plus-6,8x300 E16	300	75	220 - 250	100		3595367393	4061245081724



Holzbaubau
Industrieller Leichtbau
Solar
Flachdach
Vorgehängte Hinterlüftete Fassaden (VHF)
Dübeltechnik
Fenster- und Glasfassadentechnik
Innenausbau
Montageelemente für Anbauteile
Maschinen, Ersatzteile, Werkzeuge



Bestellbezeichnung	Länge [mm]	Gewindelänge [mm]	Höhe Bauteil I* [mm]	VPE [Stück]	Preis/100 [EUR]	Artikelnummer	EAN
Dichtscheibe E19, Ø 19 mm							
JF3-Plus-6,8x40 E19	40	40	-	250		3594066393	4061245081311
JF3-Plus-6,8x60 E19	60	60	0 - 10	250		3594166393	4061245081342
JF3-Plus-6,8x80 E19	80	75	0 - 30	100		3594266393	4061245081380
JF3-Plus-6,8x100 E19	100	75	20 - 50	100		3594366393	4061245081410
JF3-Plus-6,8x120 E19	120	75	40 - 70	100		3594466393	4061245081441
JF3-Plus-6,8x140 E19	140	75	60 - 90	100		3594566393	4061245081472
JF3-Plus-6,8x160 E19	160	75	80 - 110	100		3594666393	4061245081502
JF3-Plus-6,8x180 E19	180	75	100 - 130	100		3594766393	4061245081533
JF3-Plus-6,8x200 E19	200	75	120 - 150	100		3594866393	4061245081564
JF3-Plus-6,8x220 E19	220	75	140 - 170	100		3594966393	4061245081618
JF3-Plus-6,8x240 E19	240	75	160 - 190	100		3595066393	4061245081649
JF3-Plus-6,8x260 E19	260	75	180 - 210	100		3595166393	4061245081670
JF3-Plus-6,8x280 E19	280	75	200 - 230	100		3595266393	4061245081700
JF3-Plus-6,8x300 E19	300	75	220 - 250	100		3595366393	4061245081731
Dichtscheibe E22, Ø 22 mm							
JF3-Plus-6,8x40 E22	40	40	-	250		3594013393	4061245081328
JF3-Plus-6,8x60 E22	60	60	0 - 10	250		3594113393	4061245081359
JF3-Plus-6,8x80 E22	80	75	0 - 30	100		3594213393	4061245081397
JF3-Plus-6,8x100 E22	100	75	20 - 50	100		3594313393	4061245081427
JF3-Plus-6,8x120 E22	120	75	40 - 70	100		3594413393	4061245081458
JF3-Plus-6,8x140 E22	140	75	60 - 90	100		3594513393	4061245081489
JF3-Plus-6,8x160 E22	160	75	80 - 110	100		3594613393	4061245081519
JF3-Plus-6,8x180 E22	180	75	100 - 130	100		3594713393	4061245081540
JF3-Plus-6,8x200 E22	200	75	120 - 150	100		3594813393	4061245081571
JF3-Plus-6,8x220 E22	220	75	140 - 170	100		3594913393	4061245081625
JF3-Plus-6,8x240 E22	240	75	160 - 190	100		3595013393	4061245081656
JF3-Plus-6,8x260 E22	260	75	180 - 210	100		3595113393	4061245081687
JF3-Plus-6,8x280 E22	280	75	200 - 230	100		3595213393	4061245081717
JF3-Plus-6,8x300 E22	300	75	220 - 250	100		3595313393	4061245081748
*Berechnet mit der von EJOT empfohlenen Setztiefe von 50 mm. Abweichende Setztiefen gemäß ETA möglich.							

Bohrschraube JT3-2H-4,8



Querverweise **Seite**
 Akku-Schrauber ASCM QSW 422
 Steckschlüsseinsatz SW8 442

Anwendungsbereich

- > Längsstoßverschraubung von Stahl-, Aluminiumprofilblechen und Sandwichelementen
- > Befestigung von Kanteilen

Eigenschaften

- > Geeignet zur Verarbeitung mit EJOFAST® JF-Schrauber
- > Edelstahl A2 mit gehärteter Stahl-Bohrspitze
- > Dichtscheibe aus Edelstahl
- > Dichtscheibe unverlierbar vormontiert
- > Mit Hinterschnitt unter dem Schraubenkopf zur effektiven Längsstoßverschraubung
- > Lose oder magaziniert

Anwendungen

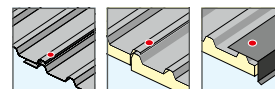

Technische Daten

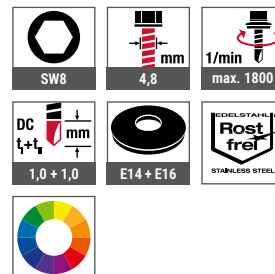

Zertifizierungen

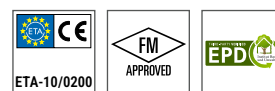

EJOFAST® JF-Schrauber
 als Leihgerät erhältlich
 Artikelnummer G000000070
 Infos siehe Seite 31

Montageanleitung



Produkt im Online-Shop



Bestellbezeichnung	Länge [mm]	Klemmdicke [mm]	VPE [Stück]	Preis/100 [EUR]	Artikelnummer	EAN
Dichtscheibe E14, Ø 14 mm, lose						
JT3-2H-4,8x19 E14	19	0 - 4	500		3591977351	4061245015590
JT3-2H-4,8x19 E14 VE100	19	0 - 4	100		6591977351	4061245014807
JT3-2H-4,8x19 E14 RAL 7016	19	0 - 4	100		3531977525	4061245035826
JT3-2H-4,8x19 E14 RAL 9002	19	0 - 4	100		3531977582	4061245035987
JT3-2H-4,8x19 E14 RAL 9006	19	0 - 4	100		3531977584	4061245036007
JT3-2H-4,8x19 E14 RAL 9007	19	0 - 4	100		3380209220	4061245036014
Dichtscheibe E14, Ø 14 mm, magaziniert						
JT3-2H-4,8x19 E14 magaziniert	19	0 - 4	500		3380209000	4061245016566
Dichtscheibe E16, Ø 16 mm, lose						
JT3-2H-4,8x19 E16	19	0 - 4	500		3591911351	4061245026473

Bohrschraube JT3-FR-2H-4,8



Querverweise	Seite
Akku-Schrauber ASCM QSW	422
Bit Innensechsrund TX25	439
FR-Tool	446
FR-Tool Kunststoff	447

Anwendungsbereich

- > Längsstoßverschraubung von Stahl- und Aluminiumprofilblechen

Eigenschaften

- > Edelstahl A2 mit gehärteter Stahl-Bohrspitze
- > Dichtscheibe aus Edelstahl
- > Dichtscheibe unverlierbar vormontiert
- > Mit Hinterschnitt unter dem Schraubenkopf zur effektiven Längsstoßverschraubung
- > Mit Flachrundkopf

Anwendungen

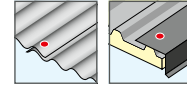

Technische Daten

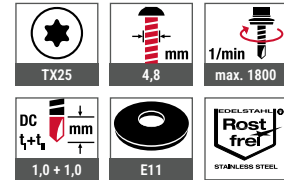

Zertifizierungen



Montageanleitung



Produkt im Online-Shop



Bestellbezeichnung	Länge [mm]	Klemmdicke [mm]	VPE [Stück]	Preis/100 [EUR]	Artikelnummer	EAN
Dichtscheibe E11, Ø 11 mm						
JT3-FR-2H-4,8x19 E11	19	0 - 4	500		3591968358	4061245047898
JT3-FR-2H-4,8x19 E11 VE100	19	0 - 4	100		6591968358	4061245051888

Bohrschraube JT3-2H-Plus-5,5



Anwendungsbereich

- > Längsstoßverschraubung von Stahl- und Aluminiumprofilblechen
- > Verschraubung von Stahl- und Aluminiumprofilblechen auf Kassettenwänden
- > Für hochfeste Stahlunterkonstruktionen
- > Verschraubung von Stahl- und Aluminiumprofilblechen auf dünnwandigen Stahl- und Aluminiumunterkonstruktionen

Eigenschaften

- > Edelstahl A2 mit gehärteter Bohrspitze
- > Dichtscheibe aus Edelstahl
- > Dichtscheibe unverlierbar vormontiert
- > Mit Hinterschnitt unter dem Schraubenkopf zur effektiven Längsstoßverschraubung

Querverweise	Seite
Akku-Schrauber ASCM QSW	422
Steckschlüsseleinsatz SW8	442

Montageanleitung



Produkt im Online-Shop



Anwendungen

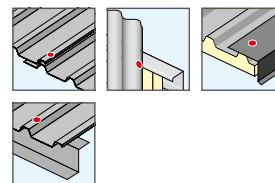

Technische Daten

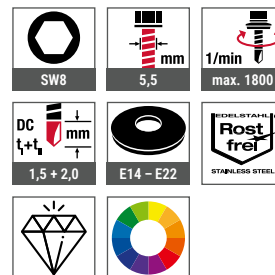

Zertifizierungen

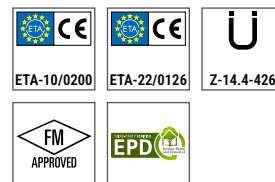

Bestellbezeichnung	Länge [mm]	Klemmdicke [mm]	VPE [Stück]	Preis/100 [EUR]	Artikelnummer	EAN
Dichtscheibe E11, Ø 11 mm						
JT3-2H-Plus-5,5x25 E11 gegurtet	25	0 - 7	560		3380969000	4061245075044
Dichtscheibe E14, Ø 14 mm						
JT3-2H-Plus-5,5x25 E14	25	0 - 7	500		3592209391	4061245026442
Dichtscheibe E16, Ø 16 mm						
JT3-2H-Plus-5,5x25 E16	25	0 - 7	500		3592211391	4061245015552
JT3-2H-Plus-5,5x25 E16 VE100	25	0 - 7	100		6592211391	4061245014760
JT3-2H-Plus-5,5x25 E16 RAL 7016	25	0 - 7	100		3592211325	4061245034294
JT3-2H-Plus-5,5x25 E16 RAL 9002	25	0 - 7	100		3592211382	4061245034300
JT3-2H-Plus-5,5x25 E16 RAL 9006	25	0 - 7	100		3592211384	4061245034317
JT3-2H-Plus-5,5x25 E16 RAL 9007	25	0 - 7	100		3380911220	4061245044828
JT3-2H-Plus-5,5x30 E16	30	0 - 12	500		3592311391	4061245050126
JT3-2H-Plus-5,5x35 E16	35	0 - 17	500		3592511391	4061245015514
Dichtscheibe E19, Ø 19 mm						
JT3-2H-Plus-5,5x25 E19	25	0 - 7	500		3592212391	4061245050218
Dichtscheibe E22, Ø 22 mm						
JT3-2H-Plus-5,5x25 E22	25	0 - 7	500		3592213391	4061245026428

Weitere Längen auf Anfrage erhältlich



Auch in Edelstahl A4 erhältlich



Bohrschraube JT6-2H-Plus-5,5 | siehe Seite 134

Bohrschraube JT3-FR-2H-Plus-5,5



Querverweise	Seite
Akku-Schrauber ASCM QSW	422
Bit Innensechsrund TX25	439
FR-Tool	446
FR-Tool Kunststoff	447

Anwendungsbereich

- > Längsstoßverschraubung von Stahl- und Aluminiumprofilblechen
- > Verschraubung von Stahl- und Aluminiumprofilblechen auf Kassettenwänden
- > Für hochfeste Stahlunterkonstruktionen

Eigenschaften

- > Edelstahl A2 mit gehärteter Stahl-Bohrspitze
- > Dichtscheibe aus Edelstahl
- > Dichtscheibe unverlierbar vormontiert
- > Mit Hinterschnitt unter dem Schraubenkopf zur effektiven Längsstoßverschraubung
- > Mit Flachrundkopf

Anwendungen

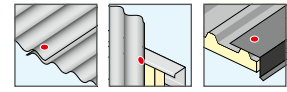

Technische Daten

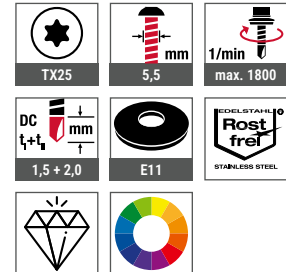

Zertifizierungen

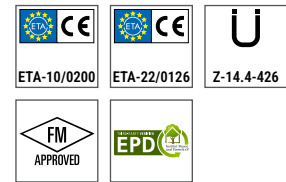

Montageanleitung



Produkt im Online-Shop



Bestellbezeichnung	Länge [mm]	Klemmdicke [mm]	VPE [Stück]	Preis/100 [EUR]	Artikelnummer	EAN
Dichtscheibe E11, Ø 11 mm						
JT3-FR-2H-Plus-5,5x25 E11	25	0 - 7	500		3592269398	4061245015538
JT3-FR-2H-Plus-5,5x25 E11 VE100	25	0 - 7	100		6592269398	4061245014746
JT3-FR-2H-Plus 5,5x25 E11 RAL 7016	25	0 - 7	100		3390569025	4061245036465
JT3-FR-2H-Plus 5,5x25 E11 RAL 9002	25	0 - 7	100		3390569082	4061245036502
JT3-FR-2H-Plus 5,5x25 E11 RAL 9006	25	0 - 7	100		3390569084	4061245036519
JT3-FR-2H-Plus 5,5x25 E11 RAL 9007	25	0 - 7	100		3390590220	4061245036526
Bestellhinweis: Weitere Farben auf Anfrage						

Bohrschraube JT3-2-6,5



Querverweise	Seite
ORKAN-Kalotten	150
Akku-Schrauber ASCM QSW	422
Steckschlüsseinsatz SW8	442

Anwendungsbereich

- > Verschraubung von Stahl-, Aluminiumprofilblechen, Sandwichelementen und Pfannenblechen auf Holzunterkonstruktionen

Eigenschaften

- > Edelstahl A2 mit gehärteter Stahl-Bohrspitze
- > Dichtscheibe aus Edelstahl
- > Dichtscheibe unverlierbar vormontiert

Anwendungen

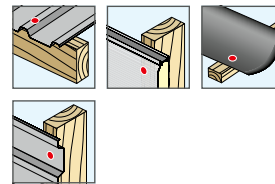

Technische Daten

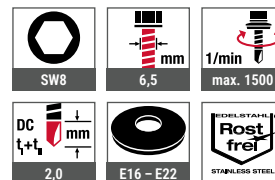

Zertifizierungen



Montageanleitung



Produkt im Online-Shop



Bestellbezeichnung	Länge [mm]	Gewindelänge [mm]	Höhe Bauteil I* [mm]	VPE [Stück]	Preis/100 [EUR]	Artikelnummer	EAN
Dichtscheibe E16, Ø 16 mm							
JT3-2-6,5x40 E16	40	40	-	250		3594011321	4061245015422
JT3-2-6,5x40 E16 VE100	40	40	-	100		6594011321	4061245014685
JT3-2-6,5x50 E16	50	50	-	250		3598811321	4061245014968
JT3-2-6,5x50 E16 VE100	50	50	-	100		6598811321	4061245014586
JT3-2-6,5x65 E16	65	65	0 - 15	250		3598911321	4061245014951
JT3-2-6,5x65 E16 VE100	65	65	0 - 15	100		6598911321	4061245014579
JT3-2-6,5x80 E16	80	80	0 - 30	250		3598011321	4061245015019
JT3-2-6,5x80 E16 VE100	80	80	0 - 30	100		6598011321	4061245014593
JT3-2-6,5x100 E16	100	80	16 - 50	100		3598111321	4061245014982
JT3-2-6,5x120 E16	120	80	36 - 70	100		3598311321	4061245014975
JT3-2-6,5x140 E16	140	80	56 - 90	100		3598511321	4061245025667
JT3-2-6,5x160 E16	160	80	76 - 110	100		3598711321	4061245025643
JT3-2-6,5x180 E16	180	80	96 - 130	100		3598211321	4061245025698
JT3-2-6,5x200 E16	200	80	116 - 150	100		3599011321	4061245025605
JT3-2-6,5x220 E16	220	80	136 - 170	100		3599111321	4061245116402
JT3-2-6,5x240 E16	240	80	156 - 190	100		3599211321	4061245025568
JT3-2-6,5x260 E16	260	80	176 - 210	100		3599311321	4061245025544
JT3-2-6,5x280 E16	280	80	196 - 230	100		3599511321	4061245025520
JT3-2-6,5x300 E16	300	80	216 - 250	100		3599611321	4061245025506





Bestellbezeichnung	Länge [mm]	Gewindelänge [mm]	Höhe Bauteil I* [mm]	VPE [Stück]	Preis/100 [EUR]	Artikelnummer	EAN
Dichtscheibe E19, Ø 19 mm							
JT3-2-6,5x40 E19	40	40	-	250		3594012321	4061245041643
JT3-2-6,5x50 E19	50	50	-	250		3598812321	4061245040707
JT3-2-6,5x65 E19	65	65	0 - 15	250		3598912321	4061245040691
JT3-2-6,5x80 E19	80	80	0 - 30	100		3598012321	4061245040745
JT3-2-6,5x100 E19	100	80	16 - 50	100		3598112321	4061245040721
JT3-2-6,5x120 E19	120	80	36 - 70	100		3598312321	4061245040714
JT3-2-6,5x140 E19	140	80	56 - 90	100		3598512321	4061245049588
JT3-2-6,5x160 E19	160	80	76 - 110	100		3598712321	4061245049571
JT3-2-6,5x180 E19	180	80	96 - 130	100		3598212321	4061245049632
JT3-2-6,5x200 E19	200	80	116 - 150	100		3599012321	4061245049557
JT3-2-6,5x220 E19	220	80	136 - 170	100		3599112321	4061245049540
JT3-2-6,5x240 E19	240	80	156 - 190	50		3599212321	4061245049533
JT3-2-6,5x260 E19	260	80	176 - 210	100		3599312321	4061245049526
JT3-2-6,5x280 E19	280	80	196 - 230	100		3599566321	4061245049496
JT3-2-6,5x300 E19	300	80	216 - 250	100		3599612321	4061245067728
Dichtscheibe E22, Ø 22 mm							
JT3-2-6,5x40 E22	40	40	-	250		3594013321	4061245026251
JT3-2-6,5x40 E22 VE100	40	40	-	100		6594013321	4061245025421
JT3-2-6,5x50 E22	50	50	-	250		3598813321	4061245025629
JT3-2-6,5x50 E22 VE100	50	50	-	100		6598813321	4061245025407
JT3-2-6,5x65 E22	65	65	0 - 15	250		3598913321	4061245047232
JT3-2-6,5x65 E22 VE100	65	65	0 - 15	100		6598913321	4061245025391
JT3-2-6,5x80 E22	80	80	0 - 30	100		3598013321	4061245025711
JT3-2-6,5x100 E22	100	80	16 - 50	100		3598113321	4061245025704
JT3-2-6,5x120 E22	120	80	36 - 70	100		3598313321	4061245025674
JT3-2-6,5x140 E22	140	80	56 - 90	100		3598513321	4061245025650
JT3-2-6,5x160 E22	160	80	76 - 110	100		3598713321	4061245025636
JT3-2-6,5x180 E22	180	80	96 - 130	100		3598213321	4061245025681
JT3-2-6,5x200 E22	200	80	116 - 150	100		3599013321	4061245032504
JT3-2-6,5x220 E22	220	80	136 - 170	100		3599113321	4061245025575
JT3-2-6,5x240 E22	240	80	156 - 190	100		3599213321	4061245025551
JT3-2-6,5x260 E22	260	80	176 - 210	100		3599313321	4061245025537
JT3-2-6,5x280 E22	280	80	196 - 230	100		3599513321	4061245025513
JT3-2-6,5x300 E22	300	80	216 - 250	100		3599613321	4061245025490

*Berechnet mit der von EJOT empfohlenen Setztiefe von 50 mm. Abweichende Setztiefen gemäß ETA möglich.

Bohrschraube JT3-6-5,5



Anwendungsbereich

- > Verschraubung von Stahl-, Aluminiumprofilblechen und Sandwichelementen auf Stahlunterkonstruktionen 1,5–4,0 mm
- > Verschraubung von Aluminiumprofilblechen auf Aluminiumunterkonstruktionen 1,5–4,0 mm
- > Verschraubung von Aluminiumtragprofilen auf Aluminiumunterkonstruktionen (gem. Z-10.3-701)
- > Für hochfeste Stahlunterkonstruktionen

Eigenschaften

- > Edelstahl A2 mit gehärteter Stahl-Bohrspitze
- > Dichtscheibe aus Edelstahl
- > Dichtscheibe unverlierbar vormontiert

Hinweis

*Z-10.3-701 gilt ausschließlich für die JT3-6-5,5x25 E14.

Querverweise	Seite
ORKAN-Kalotten	150
Akku-Schrauber ASCM QSW	422
Steckschlüsseinsatz SW8	442

Montageanleitung



Produkt im Online-Shop



Anwendungen

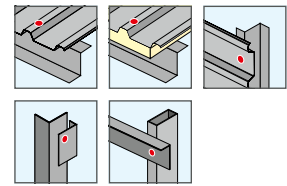

Technische Daten

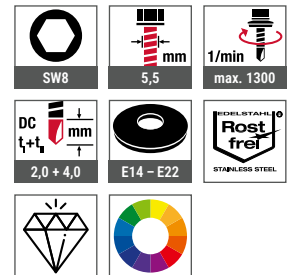

Zertifizierungen



Bestellbezeichnung	Länge [mm]	Klemmdicke [mm]	VPE [Stück]	Preis/100 [EUR]	Artikelnummer	EAN
Dichtscheibe E14, Ø 14 mm						
JT3-6-5,5x25 E14	25	0 – 7	500		3572209361	4061245026664
JT3-6-5,5x30 E14	30	0 – 11	500		3572377361	4061245026589
JT3-6-5,5x35 E14	35	0 – 16	500		3572577361	4061245026541
Dichtscheibe E16, Ø 16 mm						
JT3-6-5,5x25 E16	25	0 – 7	500		3572211361	4061245015699
JT3-6-5,5x25 E16 VE100	25	0 – 7	100		6572211361	4061245014852
JT3-6-5,5x25 E16 RAL 7016	25	0 – 7	100		3532211625	4061245034447
JT3-6-5,5x25 E16 RAL 9002	25	0 – 7	100		3532211682	4061245034539
JT3-6-5,5x25 E16 RAL 9006	25	0 – 7	100		3532211684	4061245034546
JT3-6-5,5x25 E16 RAL 9007	25	0 – 7	100		3381011220	4061245034553
JT3-6-5,5x30 E16	30	0 – 11	500		3572311361	4061245015675
JT3-6-5,5x30 E16 VE100	30	0 – 11	100		6572311361	4061245014845
JT3-6-5,5x35 E16	35	0 – 16	500		3572511361	4061245015668
JT3-6-5,5x35 E16 VE100	35	0 – 16	100		6572511361	4061245014838
JT3-6-5,5x50 E16	50	0 – 31	250		3592811361	4061245015484
JT3-6-5,5x50 E16 VE100	50	0 – 31	100		6592811361	4061245014722
JT3-6-5,5x70 E16	70	22 – 51	250		3593911361	4061245015439
JT3-6-5,5x70 E16 VE100	70	22 – 51	100		6593911361	4061245014692





Bestellbezeichnung	Länge [mm]	Klemmdicke [mm]	VPE [Stück]	Preis/100 [EUR]	Artikelnummer	EAN
JT3-6-5,5x90 E16	90	42 – 71	250		3596111361	4061245015118
JT3-6-5,5x90 E16 VE100	90	42 – 71	100		6596111361	4061245014616
JT3-6-5,5x110 E16	110	62 – 91	100		3596211361	4061245015101
JT3-6-5,5x130 E16	130	82 – 111	100		3596311361	4061245015095
JT3-6-5,5x150 E16	150	102 – 131	100		3596411361	4061245015088
JT3-6-5,5x170 E16	170	122 – 151	100		3596511361	4061245015071
JT3-6-5,5x190 E16	190	142 – 171	100		3596611361	4061245015064
Dichtscheibe E19, Ø 19 mm						
JT3-6-5,5x25 E19	25	0 – 7	500		3572212361	4061245026657
JT3-6-5,5x30 E19	30	0 – 11	500		3572312361	4061245026602
JT3-6-5,5x35 E19	35	0 – 16	500		3572512361	4061245026572
JT3-6-5,5x50 E19	50	0 – 31	250		3592812361	4061245032306
JT3-6-5,5x70 E19	70	22 – 51	250		3593912361	4061245026299
JT3-6-5,5x90 E19	90	42 – 71	100		3596112361	4061245025872
JT3-6-5,5x110 E19	110	62 – 91	100		3596212361	4061245025841
JT3-6-5,5x130 E19	130	82 – 111	100		3596312361	4061245032436
JT3-6-5,5x150 E19	150	102 – 131	100		3596412361	4061245025780
JT3-6-5,5x170 E19	170	122 – 151	100		3596512361	4061245025766
JT3-6-5,5x190 E19	190	142 – 171	100		3596666361	4061245025735
Dichtscheibe E22, Ø 22 mm						
JT3-6-5,5x25 E22	25	0 – 7	500		3572213361	4061245026640
JT3-6-5,5x25 E22 VE100	25	0 – 7	100		6572213361	4061245051963
JT3-6-5,5x30 E22	30	0 – 11	500		3572313361	4061245026596
JT3-6-5,5x35 E22	35	0 – 16	500		3572513361	4061245026565
JT3-6-5,5x50 E22	50	0 – 31	250		3592813361	4061245026367
JT3-6-5,5x70 E22	70	22 – 51	250		3593913361	4061245026282
JT3-6-5,5x90 E22	90	42 – 71	100		3596113361	4061245025865
JT3-6-5,5x110 E22	110	62 – 91	100		3596213361	4061245025834
JT3-6-5,5x130 E22	130	82 – 111	100		3596313361	4061245025797
JT3-6-5,5x150 E22	150	102 – 131	100		3596413361	4061245025773
JT3-6-5,5x170 E22	170	122 – 151	100		3596513361	4061245025759
JT3-6-5,5x190 E22	190	142 – 171	100		3596613361	4061245025742
Bestellhinweis: Weitere RAL Farben auf Anfrage						

Weitere Längen
auf Anfrage erhältlich



Auch in Edelstahl A4
erhältlich



Bohrschraube
JT6-6-5,5

| siehe Seite 135

Bohrschraube JT3-FR-6-5,5



Anwendungsbereich

- > Verschraubung von Stahlwellprofilblechen auf Stahlunterkonstruktionen 1,5–4 mm
- > Verschraubung von Aluminiumprofilblechen auf Stahl- 1,5–4 mm oder Aluminiumunterkonstruktionen 2–5 mm

Eigenschaften

- > Edelstahl A2 mit gehärteter Stahl-Bohrspitze
- > Dichtscheibe aus Edelstahl
- > Dichtscheibe unverlierbar vormontiert
- > Mit Flachrundkopf

Querverweise	Seite
Akku-Schrauber ASCM QSW	442
Bit Innensechsrund TX25	439
FR-Tool	446
FR-Tool Kunststoff	447

Montageanleitung



Produkt im Online-Shop



Anwendungen

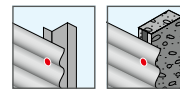

Technische Daten

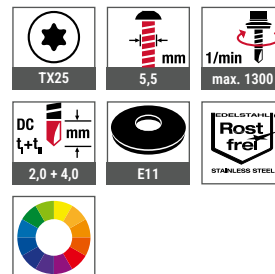

Zertifizierungen



Bestellbezeichnung	Länge [mm]	Klemmdicke [mm]	VPE [Stück]	Preis/100 [EUR]	Artikelnummer	EAN
Dichtscheibe E11, Ø 11 mm						
JT3-FR-6-5,5x25 E11	25	0 – 7	500		3592269368	4061245015545
JT3-FR-6-5,5x25 E11 VE100	25	0 – 7	100		6592269368	4061245014753
JT3-FR-6-5,5x25 E11 RAL 7016	25	0 – 7	100		3390469025	4061245034966
JT3-FR-6-5,5x25 E11 RAL 9002	25	0 – 7	100		3390469082	4061245034980
JT3-FR-6-5,5x25 E11 RAL 9006	25	0 – 7	100		3390469084	4061245035000
JT3-FR-6-5,5x25 E11 RAL 9007	25	0 – 7	100		3390469220	4061245035017
JT3-FR-6-5,5x35 E11	35	0 – 17	500		3592569368	4061245015491
JT3-FR-6-5,5x35 E11 VE100	35	0 – 17	100		6592569368	4061245014739

Bestellhinweis: Weitere RAL Farben auf Anfrage

Holzbaubau
 Industrieller Leichtbau
 Solar
 Flachdach
 Vorgehängte Hinterlüftete Fassaden (VHF)
 Dübeltechnik
 Fenster- und Glasfassadentechnik
 Innenausbau
 Montageelemente für Anbauteile
 Maschinen, Ersatzteile, Werkzeuge

Bohrschraube JT3-6-6,3



Querverweise	Seite
Akku-Schrauber ASCM QSW	422
Steckschlüsseinsatz SW8	442

Anwendungsbereich

- > Verschraubung von Stahlprofilblechen auf Stahlunterkonstruktionen 2–5 mm

Eigenschaften

- > Edelstahl A2 mit gehärteter Stahl-Bohrspitze
- > Dichtscheibe aus Edelstahl
- > Dichtscheibe unverlierbar vormontiert

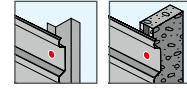
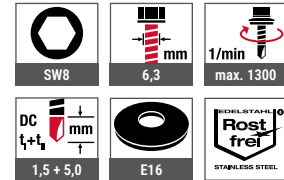
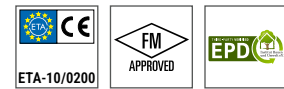
Anwendungen**Technische Daten****Zertifizierungen****Montageanleitung****Produkt im Online-Shop**

Bestellbezeichnung	Länge [mm]	Klemmdicke [mm]	VPE [Stück]	Preis/100 [EUR]	Artikelnummer	EAN
Dichtscheibe E16, Ø 16 mm						
JT3-6-6,3x25 E16	25	0 – 7	500		3599411361	4061245036847

Bohrschraube JT3-12-5,5



Anwendungsbereich

- > Verschraubung von Stahl-, Aluminiumprofilblechen und Sandwichelementen auf Stahlunterkonstruktionen 4–10 mm
- > Verschraubung von Aluminiumprofilblechen auf Aluminiumunterkonstruktionen 4–12 mm

Eigenschaften

- > Edelstahl A2 mit gehärteter Stahl-Bohrspitze
- > Dichtscheibe aus Edelstahl
- > Dichtscheibe unverlierbar vormontiert

Anwendungen

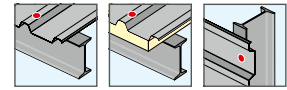

Technische Daten

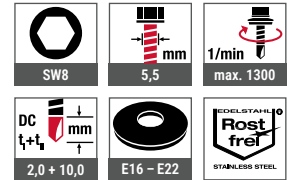

Zertifizierungen

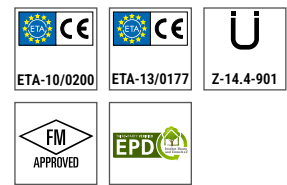

Querverweise	Seite
ORKAN-Kalotten	150
Akku-Schrauber ASCM QSW	422
Steckschlüsseinsatz SW8	442

Montageanleitung



Produkt im Online-Shop



Bestellbezeichnung	Länge [mm]	Klemmdicke [mm]	VPE [Stück]	Preis/100 [EUR]	Artikelnummer	EAN
Dichtscheibe E16, Ø 16 mm						
JT3-12-5,5x40 E16	40	0 – 11	500		3595611311	4061245015187
JT3-12-5,5x40 E16 VE100	40	0 – 11	100		6595611311	4061245014630
JT3-12-5,5x58-E16	58	0 – 31	250		3595811311	4061245015132
JT3-12-5,5x58 E16 VE100	58	0 – 31	100		6595811311	4061245014623
JT3-12-5,5x78 E16	78	25 – 51	250		3595011311	4061245015316
JT3-12-5,5x78 E16 VE100	78	25 – 51	100		6595011311	4061245014647
JT3-12-5,5x98 E16	98	45 – 71	100		3595111311	4061245015286
JT3-12-5,5x118 E16	118	65 – 91	100		3595211311	4061245015262
JT3-12-5,5x138 E16	138	85 – 111	100		3595311311	4061245015248
JT3-12-5,5x158 E16	158	105 – 131	100		3595411311	4061245015224
JT3-12-5,5x178 E16	178	125 – 151	100		3595511311	4061245015217
JT3-12-5,5x198 E16	198	145 – 171	100		3595711311	4061245015156
Dichtscheibe E19, Ø 19 mm						
JT3-12-5,5x40 E19	40	0 – 11	500		3595612311	4061245040837
JT3-12-5,5x58 E19	58	0 – 31	250		3595812311	4061245025896
JT3-12-5,5x78 E19	78	25 – 51	250		3595012311	4061245026145
JT3-12-5,5x98 E19	98	45 – 71	100		3595112311	4061245116600





Bestellbezeichnung	Länge [mm]	Klemmdicke [mm]	VPE [Stück]	Preis/100 [EUR]	Artikelnummer	EAN
JT3-12-5,5x118 E19	118	65 – 91	100		3595212311	4061245026053
JT3-12-5,5x138 E19	138	85 – 111	100		3595312311	4061245026022
JT3-12-5,5x158 E19	158	105 – 131	100		3595412311	4061245025995
JT3-12-5,5x178 E19	178	125 – 151	100		3595512311	4061245025971
JT3-12-5,5x198 E19	198	145 – 171	100		3595712311	4061245025919
Dichtscheibe E22, Ø 22 mm						
JT3-12-5,5x40 E22	40	0 – 11	250		3595613311	4061245025926
JT3-12-5,5x40 E22 VE100	40	0 – 11	100		6595613311	4061245025414
JT3-12-5,5x58-E22	58	0 – 31	250		3595813311	4061245025889
JT3-12-5,5x78 E22	78	25 – 51	250		3595013311	4061245026138
JT3-12-5,5x98 E22	98	45 – 71	100		3595113311	4061245026091
JT3-12-5,5x118 E22	118	65 – 91	100		3595213311	4061245026046
JT3-12-5,5x138 E22	138	85 – 111	100		3595313311	4061245026015
JT3-12-5,5x158 E22	158	105 – 131	100		3595413311	4061245025988
JT3-12-5,5x178 E22	178	125 – 151	100		3595513311	4061245025964
JT3-12-5,5x198 E22	198	145 – 171	100		3595713311	4061245025902

Weitere Längen
auf Anfrage erhältlich



Auch in Edelstahl A4
erhältlich



Bohrschraube
JT6-12-5,5
| siehe Seite 136

Bohrschraube JT3-FR-12-5,5



Anwendungsbereich

- > Verschraubung von Stahl- und Aluminiumprofilblechen auf Stahlunterkonstruktionen 4–10 mm
- > Verschraubung von Aluminiumprofilblechen auf Aluminiumunterkonstruktionen 4–12 mm

Eigenschaften

- > Edelstahl A2 mit gehärteter Stahl-Bohrspitze
- > Dichtscheibe aus Edelstahl
- > Dichtscheibe unverlierbar vormontiert
- > Mit Flachrundkopf

Anwendungen



Technische Daten

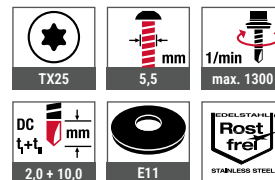

Zertifizierungen



Querverweise	Seite
Akku-Schrauber ASCM QSW	422
Bit Innensechsrund TX25	439
FR-Tool	446
FR-Tool Kunststoff	447

Montageanleitung



Produkt im Online-Shop



Bestellbezeichnung	Länge [mm]	Klemmdicke [mm]	VPE [Stück]	Preis/100 [EUR]	Artikelnummer	EAN
Dichtscheibe E11, Ø 11 mm						
JT3-FR-12-5,5x40 E11	40	0 - 11	500		3595669318	4061245015170
Bestellhinweis: RAL Farben auf Anfrage						

Holzbau
Industrieller Leichtbau
Solar
Flachdach
Vorgehängte Hinterlüftete Fassaden (VHF)
Dübeltechnik
Fenster- und Glasfassadentechnik
Innenausbau
Montageelemente für Anbauteile
Maschinen, Ersatzteile, Werkzeuge

Bohrschraube JT3-18-5,5



Querverweise	Seite
ORKAN-Kalotten	150
Akku-Schrauber ASCM QSW	422
Steckschlüsseinsatz SW8	442

Anwendungsbereich

- > Verschraubung von Stahl-, Aluminiumprofilblechen und Sandwichelementen auf Stahlunterkonstruktionen 4–16 mm

Eigenschaften

- > Edelstahl A2 mit gehärteter Stahl-Bohrspitze
- > Dichtscheibe aus Edelstahl
- > Dichtscheibe unverlierbar vormontiert

Anwendungen

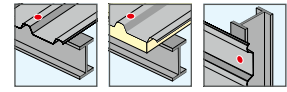

Technische Daten

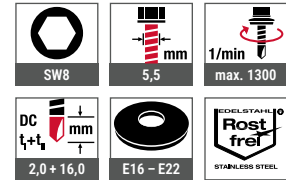

Zertifizierungen

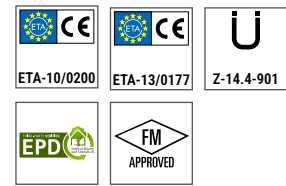

Montageanleitung



Produkt im Online-Shop



Bestellbezeichnung	Länge [mm]	Klemmdicke [mm]	VPE [Stück]	Preis/100 [EUR]	Artikelnummer	EAN
Dichtscheibe E16, Ø 16 mm						
JT3-18-5,5x55 E16	55	0 – 18	500		3593011381	4061245015477
JT3-18-5,5x115 E16	115	40 – 78	100		3595011381	4061245015309
JT3-18-5,5x155 E16	155	80 – 118	100		3595511381	4061245015194
JT3-18-5,5x195 E16	195	120 – 158	100		3596011381	4061245015125
JT3-18-5,5x235 E16	235	160 – 198	100		3597511381	4061245015033
JT3-18-5,5x275 E16	275	200 – 238	100		3598011381	4061245015002
Dichtscheibe E19, Ø 19 mm						
JT3-18-5,5x55 E19	55	0 – 18	250		3593012381	4061245041018
JT3-18-5,5x115 E19	115	40 – 78	100		3595012381	4061245040929
JT3-18-5,5x155 E19	155	80 – 118	100		3595512381	4061245040851
JT3-18-5,5x195 E19	195	120 – 158	100		3596012381	4061245040783
JT3-18-5,5x235 E19	235	160 – 198	100		3597512381	4061245040752
JT3-18-5,5x275 E19	275	200 – 238	100		3598012381	4061245044453
Dichtscheibe E22, Ø 22 mm						
JT3-18-5,5x55 E22	55	0 – 18	250		3593013381	4061245026336
JT3-18-5,5x115 E22	115	40 – 78	100		3595013381	4061245040912
JT3-18-5,5x155 E22	155	80 – 118	100		3595513381	4061245040844
JT3-18-5,5x195 E22	195	120 – 158	100		3596013381	4061245040776
JT3-18-5,5x235 E22	235	160 – 198	100		3597513381	4061245044446
JT3-18-5,5x275 E22	275	200 – 238	100		3598013381	4061245040738

Bohrschraube JT3-D-6H-5,5/6,3



Anwendungsbereich

- > Verschraubung von Sandwichelementen auf Stahlunterkonstruktionen 1,5–4 mm
- > Für hochfeste Stahlunterkonstruktionen

Eigenschaften

- > Edelstahl A2 mit gehärteter Stahl-Bohrspitze
- > Dichtscheibe aus Edelstahl
- > Dichtscheibe unverlierbar vormontiert
- > Mit Hinterschnitt unter dem Schraubenkopf
- > Stützgewinde

Anwendungen



Technische Daten

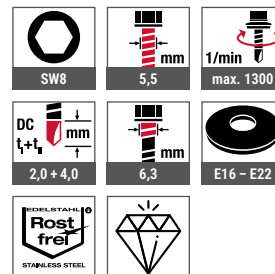

Zertifizierungen



Querverweise Seite

Akku-Schrauber ASCM QSW	422
Steckschlüsseinsatz SW8	442

Montageanleitung



Produkt im Online-Shop



Bestellbezeichnung	Länge [mm]	Klemmdicke [mm]	VPE [Stück]	Preis/100 [EUR]	Artikelnummer	EAN
Dichtscheibe E16, Ø 16 mm						
JT3-D-6H-5,5/6,3x67 E16	67	30 – 48	250		3554511372	4061245027241
JT3-D-6H-5,5/6,3x87 E16	87	41 – 68	250		3556011371	4061245027142
JT3-D-6H-5,5/6,3x107 E16	107	51 – 88	100		3556111371	4061245027128
JT3-D-6H-5,5/6,3x127 E16	127	71 – 108	100		3556211371	4061245027104
JT3-D-6H-5,5/6,3x147 E16	147	91 – 128	100		3556311371	4061245027081
JT3-D-6H-5,5/6,3x167 E16	167	111 – 148	100		3556711371	4061245027043
JT3-D-6H-5,5/6,3x197 E16	197	141 – 178	100		3559711372	4061245026725
JT3-D-6H-5,5/6,3x237 E16	237	171 – 218	100		3559611372	4061245026749
JT3-D-6H-5,5/6,3x267 E16	267	201 – 248	100		3559911372	4061245026688
Dichtscheibe E19, Ø 19 mm						
JT3-D-6H-5,5/6,3x67 E19	67	30 – 48	100		3554566372	4061245016047
JT3-D-6H-5,5/6,3x87 E19	87	41 – 68	100		3556066371	4061245015989
JT3-D-6H-5,5/6,3x107 E19	107	51 – 88	100		3556166371	4061245015972
JT3-D-6H-5,5/6,3x127 E19	127	71 – 108	100		3556266371	4061245015965
JT3-D-6H-5,5/6,3x147 E19	147	91 – 128	100		3556366371	4061245015941
JT3-D-6H-5,5/6,3x167 E19	167	111 – 148	100		3556766371	4061245015910





Bestellbezeichnung	Länge [mm]	Klemmdicke [mm]	VPE [Stück]	Preis/100 [EUR]	Artikelnummer	EAN
JT3-D-6H-5,5/6,3x197 E19	197	141 - 178	100		3559766372	4061245015743
JT3-D-6H-5,5/6,3x237 E19	237	171 - 218	100		3559666372	4061245015767
JT3-D-6H-5,5/6,3x267 E19	267	201 - 248	100		3559966372	4061245015705
Dichtscheibe E22, Ø 22 mm						
JT3-D-6H-5,5/6,3x67 E22	67	30 - 48	100		3554513372	4061245027234
JT3-D-6H-5,5/6,3x87 E22	87	41 - 68	100		3556013371	4061245027135
JT3-D-6H-5,5/6,3x107 E22	107	51 - 88	100		3556113371	4061245027111
JT3-D-6H-5,5/6,3x127 E22	127	71 - 108	100		3556213371	4061245027098
JT3-D-6H-5,5/6,3x147 E22	147	91 - 128	100		3556313371	4061245027074
JT3-D-6H-5,5/6,3x167 E22	167	111 - 148	100		3556713371	4061245027036
JT3-D-6H-5,5/6,3x197 E22	197	141 - 178	100		3559713372	4061245032610
JT3-D-6H-5,5/6,3x237 E22	237	171 - 218	100		3559613372	4061245026732
JT3-D-6H-5,5/6,3x267 E22	267	201 - 248	100		3559913372	4061245026671

Weitere Varianten
auf Anfrage erhältlich



Auch in Edelstahl A4
auf Anfrage erhältlich



Bohrschraube
JT6-D-6H-5,5/6,3

Bohrschraube JT3-D-12H-5,5/6,3



Anwendungsbereich

- > Verschraubung von Sandwichelementen auf Stahlunterkonstruktionen 3–12 mm

Eigenschaften

- > Edelstahl A2 mit gehärteter Stahl-Bohrspitze
- > Dichtscheibe aus Edelstahl
- > Dichtscheibe unverlierbar vormontiert
- > Mit Hinterschnitt unter dem Schraubenkopf
- > Stützgewinde

Anwendungen



Technische Daten

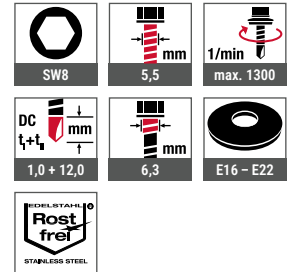

Zertifizierungen

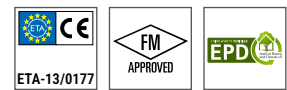

Querverweise	Seite
Akku-Schrauber ASCM QSW	422
Steckschlüsseinsatz SW8	442

Montageanleitung



Produkt im Online-Shop



Bestellbezeichnung	Länge [mm]	Klemmdicke [mm]	VPE [Stück]	Preis/100 [EUR]	Artikelnummer	EAN
Dichtscheibe E16, Ø 16 mm						
JT3-D-12H-5,5/6,3x75 E16	75	41 – 48	250		3557511312	4061245026985
JT3-D-12H-5,5/6,3x95 E16	95	51 – 68	100		3554911311	4061245027227
JT3-D-12H-5,5/6,3x115 E16	115	61 – 88	100		3555211311	4061245027203
JT3-D-12H-5,5/6,3x135 E16	135	73 – 108	100		3555411311	4061245027180
JT3-D-12H-5,5/6,3x155 E16	155	93 – 128	100		3555711311	4061245027166
JT3-D-12H-5,5/6,3x175 E16	175	113 – 148	100		3556511312	4061245027067
JT3-D-12H-5,5/6,3x195 E16	195	133 – 168	100		3559511312	4061245026763
JT3-D-12H-5,5/6,3x215 E16	215	153 – 188	100		3559611312	4061245041025
JT3-D-12H-5,5/6,3x245 E16	245	183 – 218	100		3559811312	4061245026701
JT3-D-12H-5,5/6,3x275 E16	275	213 – 248	100		3557311312	4061245027029
JT3-D-12H-5,5/6,3x300 E16	300	243 – 278	100		3557411312	4061245027005
Dichtscheibe E19, Ø 19 mm						
JT3-D-12H-5,5/6,3x75 E19	75	41 – 48	100		3557566312	4061245015873
JT3-D-12H-5,5/6,3x95 E19	95	51 – 68	100		3554966311	4061245016030
JT3-D-12H-5,5/6,3x115 E19	115	61 – 88	100		3555266311	4061245016023
JT3-D-12H-5,5/6,3x135 E19	135	73 – 108	100		3555466311	4061245016016





Bestellbezeichnung	Länge [mm]	Klemmdicke [mm]	VPE [Stück]	Preis/100 [EUR]	Artikelnummer	EAN
JT3-D-12H-5,5/6,3x155 E19	155	93 – 128	100		3555766311	4061245009155
JT3-D-12H-5,5/6,3x175 E19	175	113 – 148	100		3556566312	4061245009162
JT3-D-12H-5,5/6,3x195 E19	195	133 – 168	100		3559566312	4061245009179
JT3-D-12H-5,5/6,3x215 E19	215	153 – 188	100		3559666312	4061245015774
JT3-D-12H-5,5/6,3x245 E19	245	183 – 218	100		3559866312	4061245015729
JT3-D-12H-5,5/6,3x275 E19	275	213 – 248	100		3557366312	4061245015897
JT3-D-12H-5,5/6,3x300 E19	300	243 – 278	100		3557466312	4061245015880
Dichtscheibe E22, Ø 22 mm						
JT3-D-12H-5,5/6,3x75 E22	75	41 – 48	100		3557513312	4061245026978
JT3-D-12H-5,5/6,3x95 E22	95	51 – 68	100		3554913311	4061245027210
JT3-D-12H-5,5/6,3x115 E22	115	61 – 88	100		3555213311	4061245027197
JT3-D-12H-5,5/6,3x135 E22	135	73 – 108	100		3555413311	4061245027173
JT3-D-12H-5,5/6,3x155 E22	155	93 – 128	100		3555713311	4061245027159
JT3-D-12H-5,5/6,3x175 E22	175	113 – 148	100		3556513312	4061245027050
JT3-D-12H-5,5/6,3x195 E22	195	133 – 168	100		3559513312	4061245026756
JT3-D-12H-5,5/6,3x215 E22	215	153 – 188	100		3559613312	4061245044484
JT3-D-12H-5,5/6,3x245 E22	245	183 – 218	100		3559813312	4061245026695
JT3-D-12H-5,5/6,3x275 E22	275	213 – 248	100		3557313312	4061245027012
JT3-D-12H-5,5/6,3x300 E22	300	243 – 278	100		3557413312	4061245026992

Weitere Längen
auf Anfrage erhältlich



Auch in Edelstahl A4
auf Anfrage erhältlich



Bohrschraube
JT6-D-12H-5,5/6,3

Betonschraube JC6-D-7,5

Sandwichbefestiger mit neuartiger Stützgewindegeometrie für die direkte Verschraubung von Sandwichelementen auf Betonunterkonstruktionen

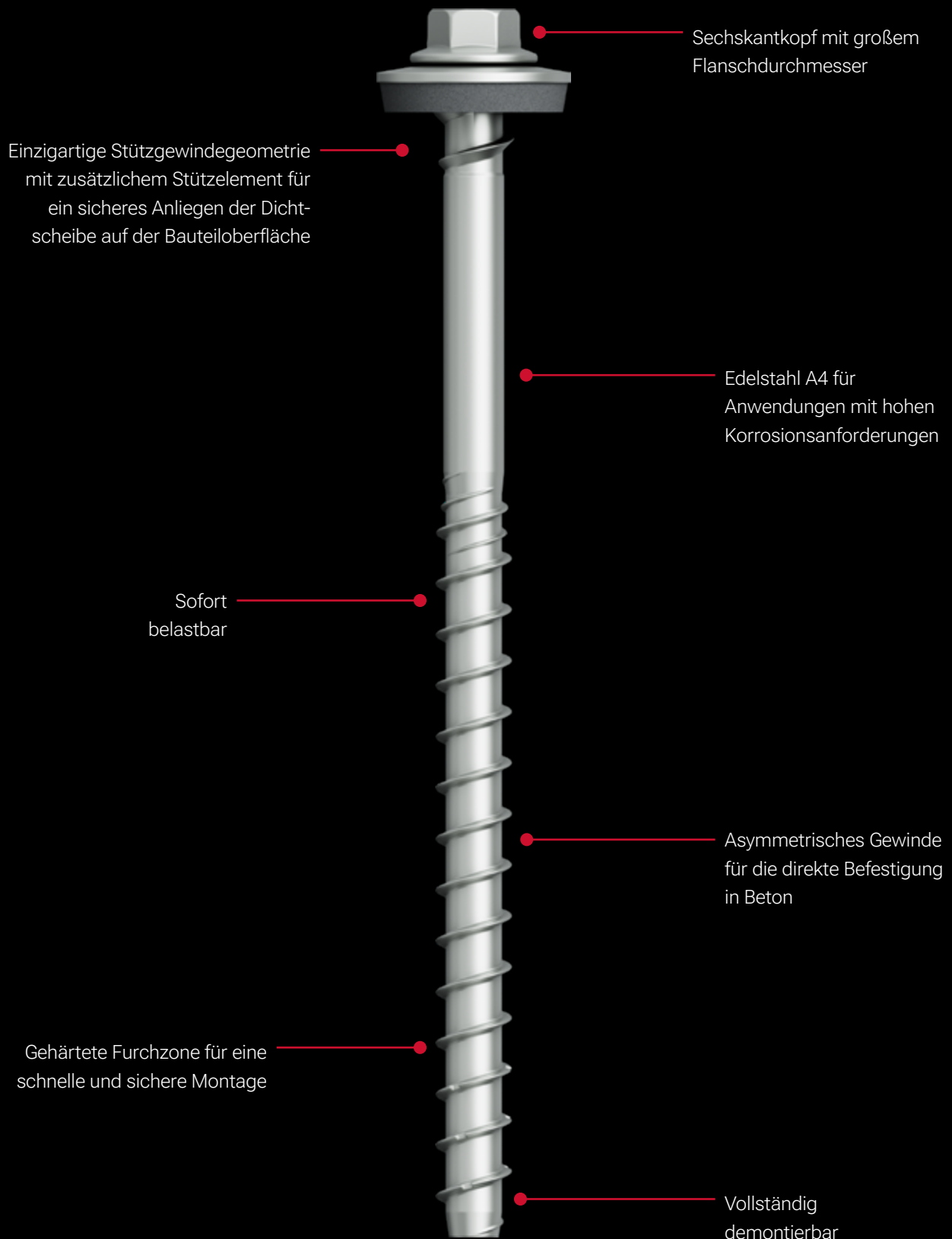

Betonschraube JC6-D-7,5



Anwendungsbereich

- > Direkte Verschraubung von Sandwichelementen auf Betonunterkonstruktionen

Eigenschaften

- > Edelstahl A4 mit gehärteter Furchzone
- > Dichtscheibe aus Edelstahl
- > Dichtscheibe unverlierbar vormontiert
- > Einzigartige Stützgewindegeometrie

Vorteile

- > Sofort belastbar
- > Vollständig demontierbar
- > Keine Einlegeschiene notwendig

Querverweise	Seite
ORKAN-Kalotten	150
Akku-Schlagschrauber	424
Akku-Bohrhammer ABH	427
Präzisionsbohrer HSS	432
Hammerbohrer SDS plus®	434
Steckschlüsseinsatz SW8	442

Anwendungen

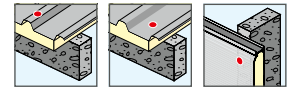

Technische Daten

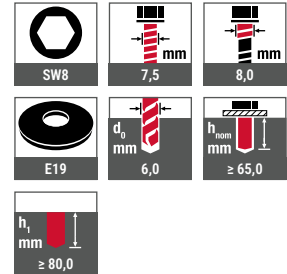

Zertifizierungen



Verankerungsgründe

- Geeignet für
- > Gerissener Beton
 - > Ungerissener Beton

Montageanleitung



Produkt im Online-Shop



Bestellbezeichnung	L [mm]	Höhe Bauteil I [mm]	VPE [Stück]	Preis/100 [EUR]	Artikelnummer	EAN
Dichtscheibe E19, Ø 19 mm						
JC6-D-7,5x115 E19	115	37 – 47	100		3551082991	4061245123431
JC6-D-7,5x135 E19	135	57 – 67	100		3551182991	4061245123448
JC6-D-7,5x155 E19	155	77 – 87	50		3551282991	4061245117614
JC6-D-7,5x175 E19	175	97 – 107	50		3551382991	4061245117621
JC6-D-7,5x195 E19	195	117 – 127	50		3551482991	4061245117638
JC6-D-7,5x215 E19	215	137 – 147	50		3551582991	4061245117539
JC6-D-7,5x235 E19	235	157 – 167	50		3551682991	4061245117546
JC6-D-7,5x255 E19	255	177 – 187	50		3551782991	4061245117553
JC6-D-7,5x275 E19	275	197 – 207	50		3551882991	4061245117577
JC6-D-7,5x295 E19	295	217 – 227	50		3551982991	4061245117584

Bohrschraube JT3-ST-2-6,0



Anwendungsbereich

- > Verschraubung von Schienensystemen mit Zwischen-dämmung auf dünnwandigen Stahl-, Aluminium- oder Holzunterkonstruktionen
- > Verschraubung von Holzbauteilen auf dünnwandigen Stahl- oder Aluminiumunterkonstruktionen
- > Zur Sicherung von Dachbahnen und Dämmstoffen auf Unterkonstruktionen aus Stahlblech $\geq 0,70 \text{ mm} \leq 1,5 \text{ mm}$, Holz oder Holzwerkstoffen in Kombination mit EJOT Haltetellern

Eigenschaften

- > Edelstahl A2 mit gehärteter Stahl-Bohrspitze
- > Mit Senkkopf

Anwendungen

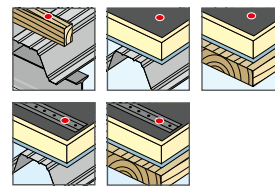

Technische Daten

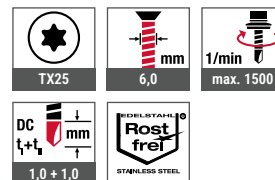

Zertifizierungen

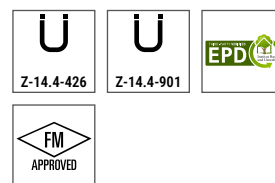

Querverweise	Seite
Flachdachprofil FP	232
Halteteller EcoTek 50	235
Akku-Schrauber ASCM QSW	422
Bit Innensechsrund TX25	439
Bithalter	446

Montageanleitung



Produkt im Online-Shop



Bestellbezeichnung	Länge [mm]	Gewindelänge [mm]	Klemmdicke [mm]	VPE [Stück]	Preis/100 [EUR]	Artikelnummer	EAN
JT3-ST-2-6,0x35	35	35	0 – 20	500		7382160301	4061245014104
JT3-ST-2-6,0x60	60	45	15 – 45	250		7382125301	4061245014111
JT3-ST-2-6,0x80	80	65	15 – 65	250		7382107301	4061245014128
JT3-ST-2-6,0x100	100	65	35 – 85	250		7382101301	4061245014180
JT3-ST-2-6,0x120	120	65	55 – 105	250		7382102301	4061245014173
JT3-ST-2-6,0x140	140	65	75 – 125	250		7382103301	4061245014166
JT3-ST-2-6,0x160	160	65	95 – 145	100		7382104301	4061245014159
JT3-ST-2-6,0x180	180	65	115 – 165	100		7382105301	4061245014142
JT3-ST-2-6,0x200	200	65	135 – 185	100		7382106301	4061245014135

Weitere Längen auf Anfrage erhältlich



Bohrschraube JT3-X-2-6,0



Querverweise

Akku-Schrauber ASCM QSW	422
Steckschlüsseinsatz SW8	442

Seite

Anwendungsbereich

- > Verschraubung von Klemmdachhaltern (Klipps) auf Stahlunterkonstruktionen 0,55–1,5 mm
- > Verschraubung von Klemmdachhaltern auf eingefrästen Systemschienen $\leq 1,5$ mm
- > Verschraubung von Klemmdachhaltern (Klipps) auf Aluminiumunterkonstruktionen 0,8–1,5 mm oder Holzunterkonstruktionen

Eigenschaften

- > Edelstahl A2 mit gehärteter Stahl-Bohrspitze
- > Unterkopfverzahnung zur Erhöhung der Montagesicherheit
- > Spezialgewinde für dünnwandige Bauteile
- > Hohe Überdrehsicherheit
- > Verarbeitung ohne Spezialwerkzeug

Anwendungen

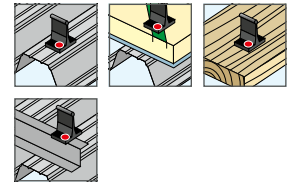

Technische Daten

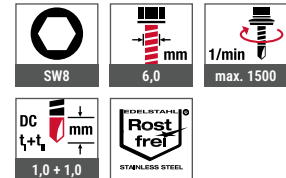

Zertifizierungen



Montageanleitung



Produkt im Online-Shop



Bestellbezeichnung	Länge [mm]	Klemmdicke [mm]	VPE [Stück]	Preis/100 [EUR]	Artikelnummer	EAN
JT3-X-2-6,0x25	25	0 – 10	500		7380539301	4061245014296
JT3-X-2-6,0x36	36	0 – 20	500		7380516301	4061245014319
JT3-X-2-6,0x46	46	0 – 30	500		7380517301	4061245014302

Bohrschraube JT3-WD-6-5,5



Anwendungsbereich

- > Spezialschraube zur Befestigung von Holz auf Stahlunterkonstruktionen

Eigenschaften

- > Edelstahl A2 mit gehärteter Stahl-Bohrspitze
- > Mit Vollgewinde
- > Die Flügel weiten das Bohrloch im zu befestigenden Holz auf, um einen Zwangsvorschub zu verhindern. Sie brechen ab, sobald sie auf der Stahlunterkonstruktion auftreffen. Hierdurch wird ein Wegdrücken des zu befestigenden Holzes von der Unterkonstruktion verhindert.

Hinweis

Um sicherzustellen, dass die Flügel abscheren, muss die Materialdicke der Stahlunterkonstruktion mindestens 2,0 mm betragen.

Anwendungen



Technische Daten

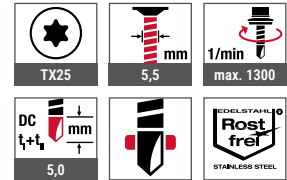

Zertifizierungen



Querverweise	Seite
Akku-Schrauber ASCM QSW	422
Bit Innensechsrund TX25	439
Bithalter	446



Montageanleitung



Produkt im Online-Shop



Bestellbezeichnung	Länge [mm]	Klemmdicke [mm]	VPE [Stück]	Preis/100 [EUR]	Artikelnummer	EAN
JT3-WD-6-5,5x45-R	45	0 - 26	500		7382195301	4061245014081
JT3-WD-6-5,5x65-R	65	0 - 46	500		7382194301	4061245014098

Bohrschraube JT3-2H-(40/80)-6,0/6,0



Querverweise	Seite
Akku-Schrauber ASCM QSW	422
Steckschlüsseinsatz SW8	442

Anwendungsbereich

- > Distanzbefestiger zur Verschraubung von Stahl- und Aluminiumprofilblechen auf Kassettenstegen mit Überdämmung
- > Befestigung von Lisenen auf überdämmten Kassettenstegen
- > Auch für die Befestigung von schubweichen Fassadenbekleidungen geeignet
- > Für Überdämmungen von 40 und 80 mm

Eigenschaften

- > Edelstahl A2 mit gehärteter Stahl-Bohrspitze
- > Dichtscheibe aus Edelstahl
- > Dichtscheibe unverlierbar vormontiert
- > Spezielle Gewindegeometrie ermöglicht eine Demontage der Schraube
- > Kein Vorbohren der Außenschale notwendig



Anwendungsbeispiel

Verschraubung von profilierten Deckelementen und Lisenen (Hutprofilen) an überdämmten Kassettenwand-Systemen

Anwendungen



Technische Daten

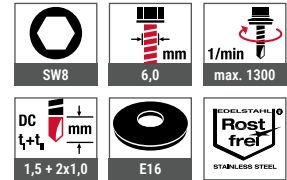

Zertifizierungen

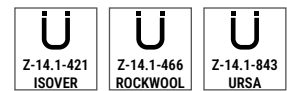

Produktvideo



Montageanleitung



Produkt im Online-Shop



Bestellbezeichnung	Länge [mm]	Für Überdämmung [mm]	VPE [Stück]	Preis/100 [EUR]	Artikelnummer	EAN
Dichtscheibe E16, Ø 16 mm						
JT3-2H-40-6,0/6,0x64 E16	64	40	100		3594011351	4061245041001
JT3-2H-80-6,0/6,0x104 E16	104	80	100		3594211351	4061245040998

Bohrschraube JT4-4-4,8



Anwendungsbereich

> Verschraubung von Aluminiumprofilen auf Aluminiumunterkonstruktionen ≤ 3 mm

Eigenschaften

> Edelstahl A2

Anwendungen



Technische Daten

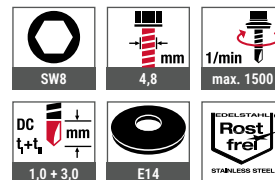

Zertifizierungen



Querverweise

Querverweise	Seite
Akku-Schrauber ASCM QSW	422
Steckschlüsseinsatz SW8	442

Montageanleitung



Produkt im Online-Shop



Bestellbezeichnung	Länge [mm]	Klemmdicke [mm]	VPE [Stück]	Preis/100 [EUR]	Artikelnummer	EAN
JT4-4-4,8x19	19	0 - 9	1000		7380387300	4061245014357
JT4-4-4,8x19 VE100	19	0 - 9	100		6380387300	4061245014883
Dichtscheibe E14, Ø 14 mm						
JT4-4-4,8x19 E14	19	0 - 6	500		3501909440	4061245027302

Bohrschraube JT4-6-5,5



Querverweise	Seite
Akku-Schrauber ASCM QSW	422
Steckschlüsseinsatz SW8	442

Anwendungsbereich

- > Verschraubung von Aluminiumprofilen auf Aluminiumunterkonstruktionen ≤ 4 mm

Eigenschaften

- > Edelstahl A2

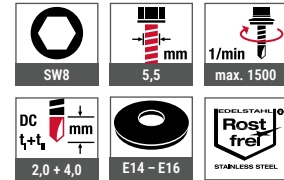
Anwendungen**Technische Daten****Zertifizierungen****Montageanleitung****Produkt im Online-Shop**

Bestellbezeichnung	Länge [mm]	Klemmdicke [mm]	VPE [Stück]	Preis/100 [EUR]	Artikelnummer	EAN
JT4-6-5,5x22	22	0 - 10	500		7380508301	4061245014340
JT4-6-5,5x22 VE100	22	0 - 10	100		6380508301	4061245025452
JT4-6-5,5x30	30	0 - 18	500		7380509301	4061245014326
Dichtscheibe E14, Ø 14 mm						
JT4-6-5,5x22 E14	22	0 - 7	500		3502109460	4061245027272
JT4-6-5,5x30 E14	30	0 - 15	500		3502309461	4061245027258
Dichtscheibe E16, Ø 16 mm						
JT4-6-5,5x22 E16	22	0 - 7	500		3502111460	4061245027265
JT4-6-5,5x30 E16	30	0 - 15	500		3502311461	4061245050720

Bohrschraube JT4-FR-2-4,9



Anwendungsbereich

- > Verschraubung von Aluminiumwellprofilblechen auf Holzunterkonstruktionen
- > Verschraubung von Fassadenplatten auf Holzunterkonstruktionen

Eigenschaften

- > Edelstahl A2
- > Dichtscheibe aus Edelstahl
- > Dichtscheibe unverlierbar vormontiert
- > Gewinde nach DIN 7998
- > Mit Flachrundkopf

Anwendungen



Technische Daten

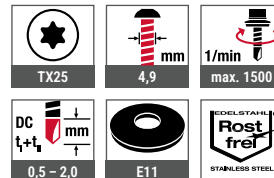

Zertifizierungen



Querverweise	Seite
Akku-Schrauber ASCM QSW	422
Bit Innensechsrund TX25	439
FR-Tool	446
FR-Tool Kunststoff	447

Montageanleitung



Produkt im Online-Shop



Bestellbezeichnung	Länge [mm]	Dicke Bauteil I [mm]	VPE [Stück]	Preis/100 [EUR]	Artikelnummer	EAN
Dichtscheibe E11, Ø 11 mm						
JT4-FR-2-4,9x35 E11	35	0 - 7	500		3503568420	4061245016108

Holzbaubau
 Industrieller Leichtbau
 Solar
 Flachdach
 Vorgehängte Hinterlüftete Fassaden (VHF)
 Dübeltechnik
 Fenster- und Glasfassadentechnik
 Innenausbau
 Montageelemente für Anbauteile
 Maschinen, Ersatzteile, Werkzeuge

Bohrschraube JT4-FR-4-4,8



Querverweise	Seite
Dichtscheiben	182
Akku-Schrauber ASCM QSW	422
Bit Innensechsrund TX25	439
FR-Tool	446
FR-Tool Kunststoff	447

Anwendungsbereich

- > Verschraubung von Aluminiumwellprofilen auf Aluminiumunterkonstruktionen ≤ 3 mm
- > Verschraubung von Fassadenbekleidungen auf Aluminiumunterkonstruktionen

Eigenschaften

- > Edelstahl A2
- > Mit Flachrundkopf

Hinweis

Bitte beachten Sie die jeweilige Zulassung der Fassadenbekleidung sowie die Montagevorschriften des Herstellers.

Anwendungen



Technische Daten

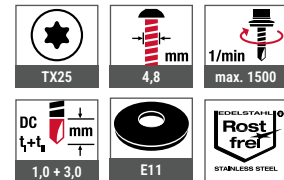

Zertifizierungen



Montageanleitung



Produkt im Online-Shop



Bestellbezeichnung	Länge [mm]	Klemmdicke [mm]	VPE [Stück]	Preis/100 [EUR]	Artikelnummer	EAN
JT4-FR-4-4,8x19	19	0 - 9	1000		7381095300	4061245014241
Dichtscheibe E11, Ø 11 mm						
JT4-FR-4-4,8x19 E11	19	0 - 6	500		3501968448	4061245027289

Bohrschraube JT4-FR-4-5,5



Querverweise	Seite
Dichtscheiben	182
Akku-Schrauber ASCM QSW	422
FR Tool Kunststoff TX25	447

Anwendungsbereich

- > Verschraubung von Aluminiumwellprofilen auf Aluminiumunterkonstruktionen ≤ 3 mm
- > Verschraubung von Fassadenbekleidungen auf Aluminiumunterkonstruktionen

Eigenschaften

- > Edelstahl A2
- > Mit Flachrundkopf

Hinweis

Bitte beachten Sie die jeweilige Zulassung der Fassadenbekleidung sowie die Montagevorschriften des Herstellers.

Anwendungen



Technische Daten

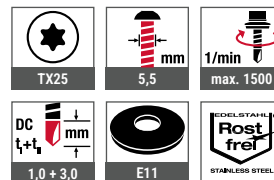

Zertifizierungen



Montageanleitung



Produkt im Online-Shop



Bestellbezeichnung	Länge [mm]	Klemmdicke [mm]	VPE [Stück]	Preis/100 [EUR]	Artikelnummer	EAN
JT4-FR-4-5,5x19	19	0 - 11	1000		7381138300	4061245014234
Dichtscheibe E11, Ø 11 mm						
JT4-FR-4-5,5x19 E11	19	0 - 11	500		3501869448	4061245027319

Bohrschraube JT4-FZ-6,5



Querverweise	Seite
JT2-FZ-F-6,5x130-FZD	94
Akku-Schrauber ASCM QSW	422
Steckschlüsseinsatz SW8	442

Anwendungsbereich

- > Verschraubung von Faserzementwellplatten auf Holzunterkonstruktionen

Eigenschaften

- > Edelstahl A2
- > Dichtelement FZD unverlierbar vormontiert
- > Scheibe Edelstahl A2
- > Räumflügel ersparen zusätzliches Aufbohren der Wellplatten
- > Reduzierte Zwängungsspannung

Hinweis

Für die Bemessung und den Einsatz der Befestigungselemente beachten Sie bitte die Anwendungsvorschriften der Faserzementwellplattenhersteller sowie die nationalen Zulassungen.

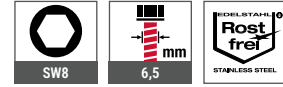
Anwendungen**Technische Daten****Zertifizierungen****Montageanleitung****Produkt im Online-Shop**

Bestellbezeichnung	Länge [mm]	Gewindelänge [mm]	VPE [Stück]	Preis/100 [EUR]	Artikelnummer	EAN
JT4-FZ-6,5x130 FZD	130	66	100		3515675400	4061245016061

Bohrschraube JT6-2H-Plus-5,5



Querverweise	Seite
Akku-Schrauber ASCM QSW	422
Steckschlüsseinsatz SW8	442

Anwendungsbereich

- > Längsstoßverschraubung von Stahl- und Aluminiumprofilblechen
- > Verschraubung von Stahl- und Aluminiumprofilblechen auf Kassettenwänden
- > Für hochfeste Stahlunterkonstruktionen

Eigenschaften

- > Edelstahl A4 mit gehärteter Bohrspitze
- > Dichtscheibe aus Edelstahl
- > Dichtscheibe unverlierbar vormontiert
- > Mit Hinterschnitt unter dem Schraubenkopf zur effektiven Längsstoßverschraubung

Anwendungen

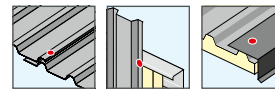

Technische Daten

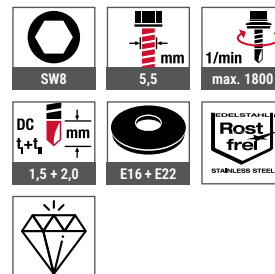

Zertifizierungen



Montageanleitung



Produkt im Online-Shop



Bestellbezeichnung	Länge [mm]	Klemmdicke [mm]	VPE [Stück]	Preis/100 [EUR]	Artikelnummer	EAN
Dichtscheibe E16, Ø 16 mm						
JT6-2H-Plus-5,5x25 E16	25	0 - 7	500		3592281991	4061245015521
Dichtscheibe E22, Ø 22 mm						
JT6-2H-Plus-5,5x25 E22	25	0 - 7	500		3592283991	4061245050140

Auch in Edelstahl A2 erhältlich



Bohrschraube JT3-2H-Plus-5,5 | siehe Seite 106

Bohrschraube JT6-6-5,5



Querverweise	Seite
ORKAN-Kalotten	150
Akku-Schrauber ASCM QSW	422
Steckschlüsseinsatz SW8	442

Anwendungsbereich

- > Verschraubung von Stahl- und Aluminiumprofilblechen auf Stahlunterkonstruktionen 1,5–4 mm
- > Für hochfeste Stahlunterkonstruktionen

Eigenschaften

- > Edelstahl A4 mit gehärteter Stahl-Bohrspitze
- > Dichtscheibe aus Edelstahl
- > Dichtscheibe unverlierbar vormontiert

Anwendungen



Technische Daten

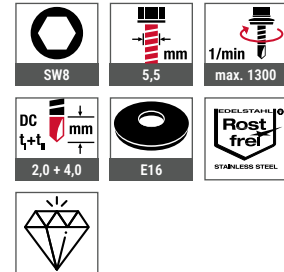

Zertifizierungen

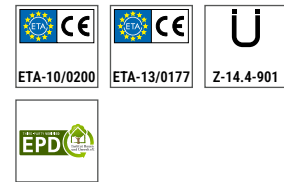

Montageanleitung



Produkt im Online-Shop



Bestellbezeichnung	Länge [mm]	Klemmdicke [mm]	VPE [Stück]	Preis/100 [EUR]	Artikelnummer	EAN
Dichtscheibe E16, Ø 16 mm						
JT6-6-5,5x25 E16	25	0 – 7	500		3572281991	4061245015682

Weitere Längen
auf Anfrage erhältlich



Auch in Edelstahl A2
erhältlich



Bohrschraube
JT3-6-5,5
| siehe Seite 110

Bohrschraube JT6-12-5,5



Querverweise	Seite
ORKAN-Kalotten	150
Akku-Schrauber ASCM QSW	422
Steckschlüsseinsatz SW8	442

Anwendungsbereich

- > Verschraubung von Stahl-, Aluminiumprofilblechen und Sandwichelementen auf Stahlunterkonstruktionen 4–10 mm
- > Verschraubung von Aluminiumprofilblechen auf Aluminiumunterkonstruktionen 4–12 mm

Eigenschaften

- > Edelstahl A4 mit gehärteter Stahl-Bohrspitze
- > Dichtscheibe aus Edelstahl
- > Dichtscheibe unverlierbar vormontiert

Anwendungen

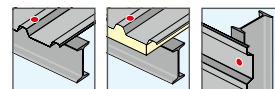

Technische Daten

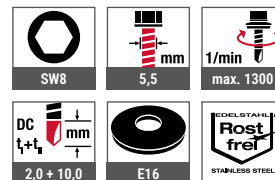

Zertifizierungen

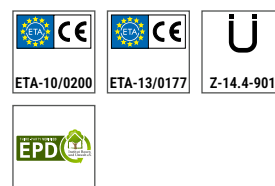

Montageanleitung



Produkt im Online-Shop



Bestellbezeichnung	Länge [mm]	Klemmdicke [mm]	VPE [Stück]	Preis/100 [EUR]	Artikelnummer	EAN
Dichtscheibe E16, Ø 16 mm						
JT6-12-5,5x40 E16	40	0 - 11	500		3595681991	4061245015163

Weitere Längen auf Anfrage erhältlich



Auch in Edelstahl A2 erhältlich



Bohrschraube JT3-12-5,5 | siehe Seite 114

Holzbaubau
Industrieller Leichtbau
Solar
Flachdach
Vorgehängte Hinterlüftete Fassaden (VHF)
Dübeltechnik
Fenster- und Glasfassadentechnik
Innenausbau
Montageelemente für Anbauteile
Maschinen, Ersatzteile, Werkzeuge

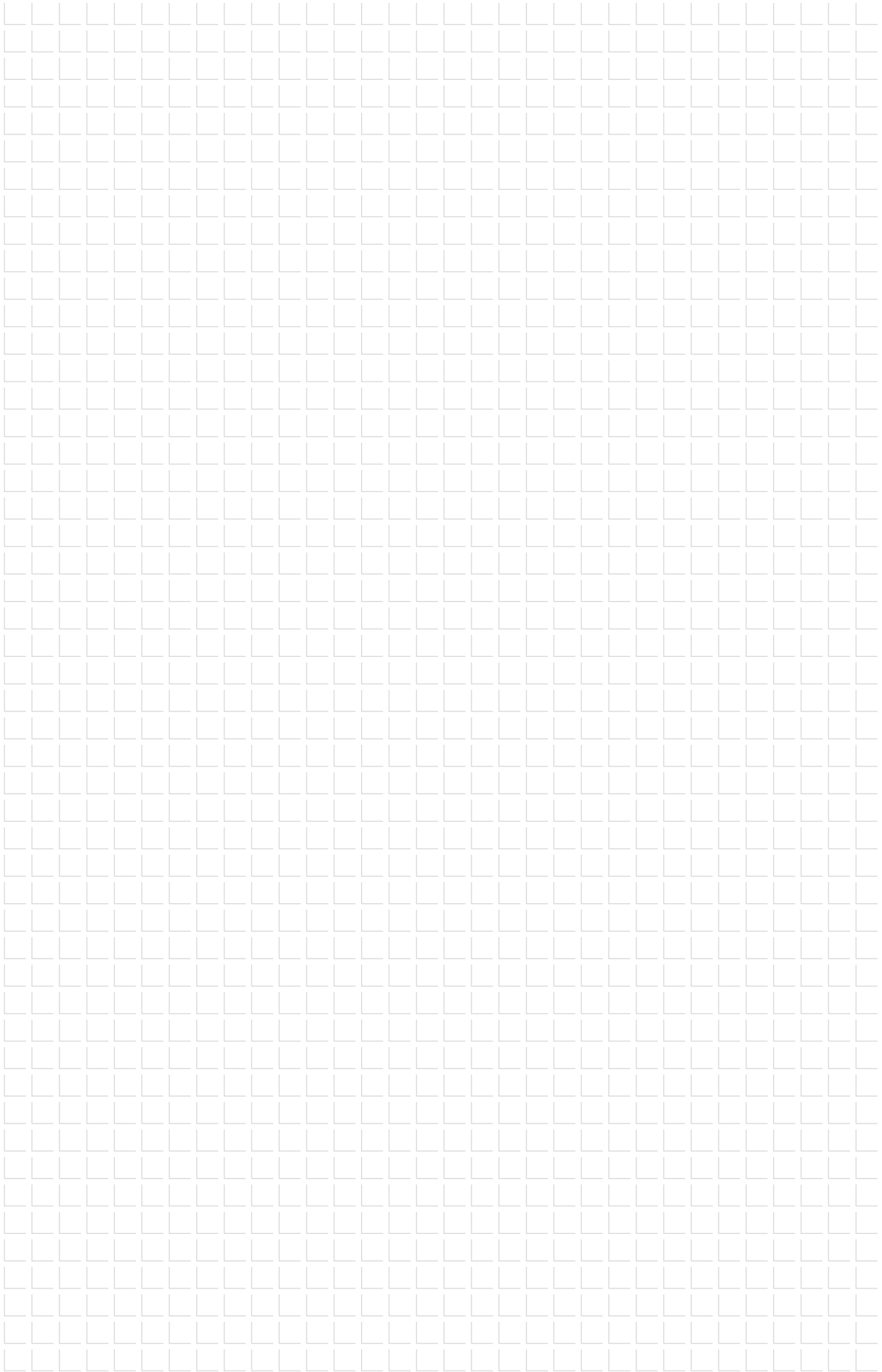

Dichtschrauben

Gewindefurchende Schrauben mit Zapfen oder Spitze

Die EJOT Dichtschrauben furchen das Muttergewinde spanlos in einem vorgebohrten Kernloch. Sie verfügen über ein Grob- oder Feingewinde mit Zapfen oder mit Spitze. Komplettiert werden die Dichtschrauben mit einer unverlierbaren Dichtscheibe. Die EJOT Dichtschrauben sind universell einsetzbar.

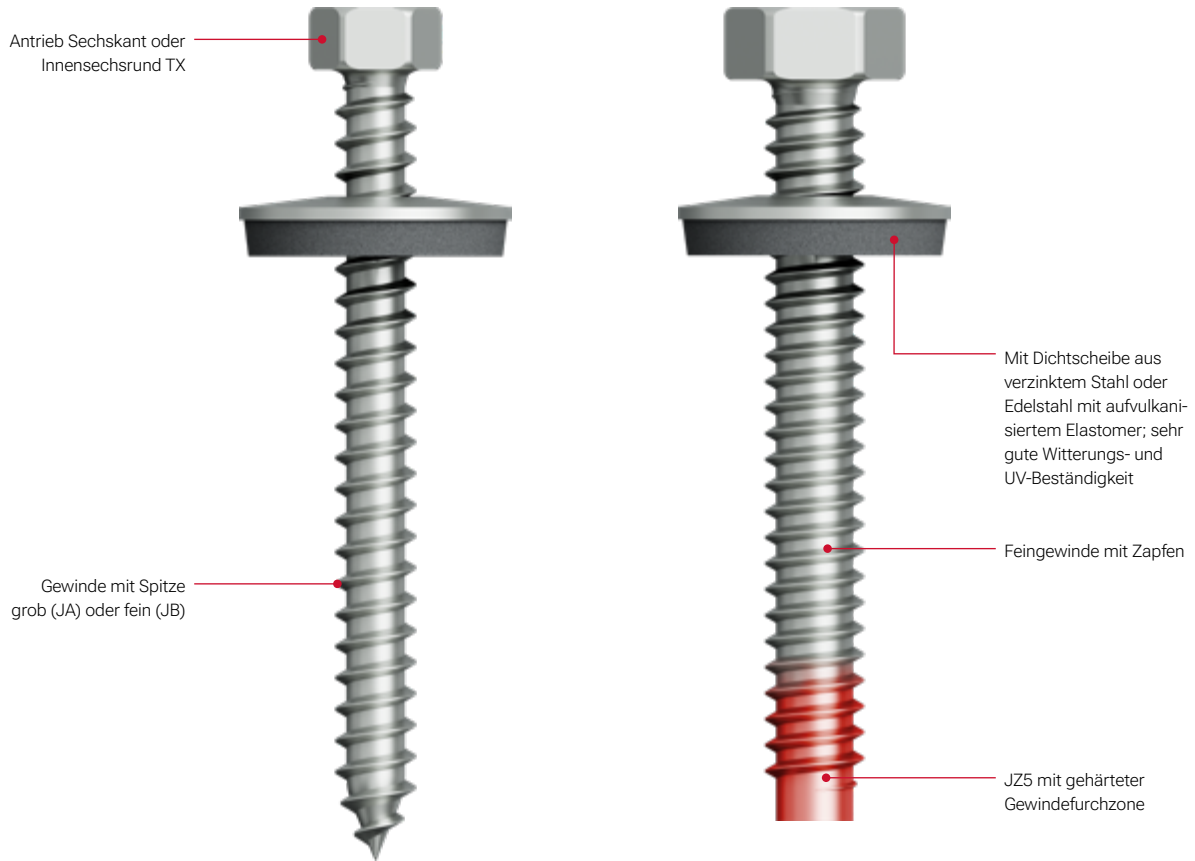

Produktübersicht Dichtschrauben

	JA2 / JB2 / JZ2	JA3 / JB3 / JZ3	JA1 / JZ1 CORREMAKS®	JZ5
Dichtschrauben mit Zapfen oder Spitze				
Werkstoff	Stahl einsatzvergütet, korrosionsgeschützt	Edelstahl A2	Edelstahl A8	Edelstahl A2 mit gehärteter Gewindefurchzone
für Bauteile aus	Stahl/Aluminium/Holz	Stahl/Aluminium/Holz	Stahl/Aluminium/Holz	Stahl/Aluminium

Holzbaubau
Industrieller Leichtbau
Solar
Flachdach
Vorgehängte Hinterlüftete Fassaden (VHF)
Dübeltechnik
Fenster- und Glasfassadentechnik
Innenausbau
Montageelemente für Anbauteile
Maschinen, Ersatzteile, Werkzeuge

Auswahl der Dichtschraube

Schraubenlänge und Bohrloch-Durchmesser richtig bestimmen

Bestimmung der Schraubenlänge von Dichtschrauben

Die Klemmdicke t_{fix} bezeichnet den Bereich einer Dichtschraube, der verwendet werden kann, um zwei Bauteile miteinander zu verbinden. In diesem Bereich erfolgt das Klemmen der Bauteile (Aufnehmen und Übertragen von Kräften und Lasten gemäß den jeweiligen technischen Zulassungen und Bewertungen).

Wichtig: Die Klemmdicke entspricht nicht dem Gewindeteil einer Schraube!

Deshalb gilt:

- > Die ersten Gewindgänge einer Dichtschraube sind **nicht** zum Klemmen geeignet.
- > Bei Zweistahlschrauben (JZ5) besteht die Schraubenspitze aus einem gehärteten Stahlteil. Dieser dient ausschließlich dem Montagevorgang der Schraube und darf nicht zum Klemmen verwendet werden.
- > Die Klemmdicken der Dichtschrauben sind den Tabellen der produktspezifischen Seiten zu entnehmen.
- > Ein Abschneiden der Schraubenspitze ist nicht zulässig!

Die erforderliche Klemmdicke einer Dichtschraube errechnet sich aus den Materialdicken der zu klemmenden Bauteile. Hierzu müssen die Dicken der Bauteile I und II, einer eventuellen Zwischenlage und zusätzlicher Elemente (u.a. Dichtscheiben, Kalotten und Lastverteiler) zusammengerechnet werden. Es gilt zu beachten, dass die Dichtscheibendicke bei Schrauben mit vorassemblierter Dichtscheibe bereits bei der Angabe der Klemmdicke berücksichtigt wird.

Die Bauteildicken aus den jeweiligen technischen Zulassungen und Bewertungen sind zu beachten!

Bitte wenden Sie sich bei Fragen zur Auswahl der geeigneten Schraubenlänge für Ihre Anwendung an unsere Anwendungstechnik.

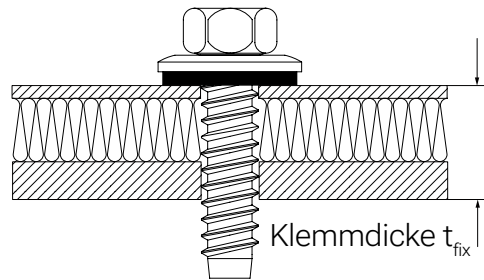

Bohrloch-Durchmesser bestimmen

Aluminiumblech, Aluminium-Strangpressprofil F22 bis F25
($R_m \geq 220 \text{ N/mm}^2 \leq 290 \text{ N/mm}^2$)*

Bauteildicke t_i [mm]	bis 0,9	1,0 – 1,4	1,5 – 2,9	3,0 – 4,9	$\geq 5,0$
Bohrloch-Durchmesser [mm]	4,0	4,0	4,5	5,0	5,3
EJOT Schraube Typ	JA $\varnothing 6,5$ / JB $\varnothing 6,3$			JZ $\varnothing 6,3$	

* Bei Verschraubung von Aluminiumprofilblechen (Bauteil I) auf Unterkonstruktionen aus Stahl (Bauteil II) gelten die Bohrloch-Durchmesser der Tabelle für Stahlunterkonstruktionen

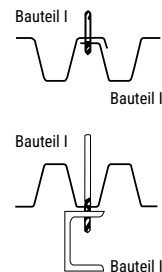

Stahlunterkonstruktionen gemäß ETA

Bauteildicke t_i [mm]	0,63	0,75	0,88	1,00	1,13	1,25	1,50	2x 0,75	2x 0,88	2x 1,00	1,25 – 1,9	2,0 – 5,9	6,0 – 6,9	7,0 – 9,9	$\geq 10,0$	1,5 – 5,9	6,0 – 7,9	8,0 – 9,9	$\geq 10,0$
Bohrloch-Durchmesser [mm]	3,5	4,0	4,5	4,5	4,5	4,5	5,0	4,5	5,0	5,0	5,0	5,3	5,5	5,7	5,8	6,8	7,0	7,2	7,4
EJOT Schraube Typ	JA $\varnothing 6,5$ / JB $\varnothing 6,3$										JZ $\varnothing 6,3$				JZ $\varnothing 8,0$				

Dichtschraube JZ5-6,3



Anwendungsbereich

- > Verschraubung von Stahlprofilblechen und Sandwich-elementen auf Stahlunterkonstruktionen
- > Für hochfeste Stahlunterkonstruktionen

Eigenschaften

- > Edelstahl A2 mit gehärteter Gewindefurchzone
- > Dichtscheibe aus Edelstahl
- > Dichtscheibe unverlierbar vormontiert

Anwendungen

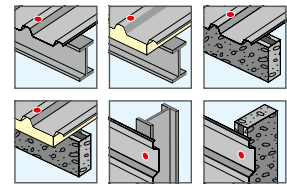

Technische Daten

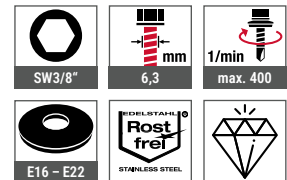

Zertifizierungen

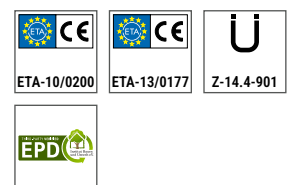

Querverweise	Seite
Bohrlochtabelle	139
ORKAN-Kalotten	150
Akku-Schrauber ASCM QSW	422
Bohrer HSS	432
Steckschlüsseinsatz SW3/8"	442

Montageanleitung



Produkt im Online-Shop



Bestellbezeichnung	Länge [mm]	Klemmdicke [mm]	VPE [Stück]	Preis/100 [EUR]	Artikelnummer	EAN
Dichtscheibe E16, Ø 16 mm						
JZ5-6,3x20 E16	20	0 - 9	500		3191011311	4061245073194
JZ5-6,3x25 E16	25	0 - 14	500		3191111311	4061245073224
JZ5-6,3x30 E16	30	0 - 19	500		3191211311	4061245073255
JZ5-6,3x40 E16	40	0 - 29	250		3191311311	4061245073286
JZ5-6,3x53 E16	53	0 - 41	250		3191411311	4061245073316
JZ5-6,3x63 E16	63	0 - 52	250		3191511311	4061245073347
JZ5-6,3x83 E16	83	21 - 72	250		3191611311	4061245073378
JZ5-6,3x93 E16	93	31 - 82	100		3191711311	4061245073408
JZ5-6,3x103 E16	103	41 - 92	100		3191811311	4061245074207
JZ5-6,3x113 E16	113	51 - 102	100		3191911311	4061245073460
JZ5-6,3x123 E16	123	61 - 112	100		3192011311	4061245099804
JZ5-6,3x133 E16	133	71 - 122	100		3192111311	4061245073521
JZ5-6,3x143 E16	143	81 - 132	100		3192211311	4061245076201
JZ5-6,3x153 E16	153	91 - 142	100		3192311311	4061245073552
JZ5-6,3x163 E16	163	101 - 152	100		3192411311	4061245073583
NEU JZ5-6,3x173 E16	173	101 - 162	100		3093011311	4061245126562
JZ5-6,3x183 E16	183	121 - 172	100		3192511311	4061245073613
NEU JZ5-6,3x193 E16	193	131 - 182	100		3093111311	4061245126593
JZ5-6,3x203 E16	203	141 - 192	100		3192611311	4061245073644
JZ5-6,3x223 E16	223	161 - 212	100		3192711311	4061245073675





Bestellbezeichnung	Länge [mm]	Klemmdicke [mm]	VPE [Stück]	Preis/100 [EUR]	Artikelnummer	EAN
JZ5-6,3x243 E16	243	181 – 232	100		3192811311	4061245073705
JZ5-6,3x263 E16	263	201 – 252	100		3192911311	4061245073736
Dichtscheibe E19, Ø 19 mm						
JZ5-6,3x20 E19	20	0 – 9	500		3191066311	4061245073200
JZ5-6,3x25 E19	25	0 – 14	500		3191166311	4061245073231
JZ5-6,3x30 E19	30	0 – 19	500		3191266311	4061245073262
JZ5-6,3x40 E19	40	0 – 29	250		3191366311	4061245073293
JZ5-6,3x53 E19	53	0 – 41	250		3191466311	4061245073323
JZ5-6,3x63 E19	63	0 – 52	100		3191566311	4061245073354
JZ5-6,3x83 E19	83	21 – 72	100		3191666311	4061245073385
JZ5-6,3x93 E19	93	31 – 82	100		3191766311	4061245073415
JZ5-6,3x103 E19	103	41 – 92	100		3191866311	4061245074221
JZ5-6,3x113 E19	113	51 – 102	100		3191966311	4061245073477
JZ5-6,3x123 E19	123	61 – 112	100		3192066311	4061245073507
JZ5-6,3x133 E19	133	71 – 122	100		3192166311	4061245073538
JZ5-6,3x143 E19	143	81 – 132	100		3192266311	4061245076218
JZ5-6,3x153 E19	153	91 – 142	100		3192366311	4061245073569
JZ5-6,3x163 E19	163	101 – 152	100		3192466311	4061245073590
NEU JZ5-6,3x173 E19	173	101 – 162	100		3093066311	4061245126579
JZ5-6,3x183 E19	183	121 – 172	100		3192566311	4061245073620
NEU JZ5-6,3x193 E19	193	131 – 182	100		3093166311	JZ5-6,3x193 E19
JZ5-6,3x203 E19	203	141 – 192	100		3192666311	4061245073651
JZ5-6,3x223 E19	223	161 – 212	100		3192766311	4061245073682
JZ5-6,3x243 E19	243	181 – 232	100		3192866311	4061245073712
JZ5-6,3x263 E19	263	201 – 252	100		3192966311	4061245073743
Dichtscheibe E22, Ø 22 mm						
JZ5-6,3x20 E22	20	0 – 9	500		3191013311	4061245073217
JZ5-6,3x25 E22	25	0 – 14	500		3191113311	4061245073248
JZ5-6,3x30 E22	30	0 – 19	500		3191213311	4061245073279
JZ5-6,3x40 E22	40	0 – 29	250		3191313311	4061245073309
JZ5-6,3x53 E22	53	0 – 41	250		3191413311	4061245073330
JZ5-6,3x63 E22	63	0 – 52	100		3191513311	4061245073361
JZ5-6,3x83 E22	83	21 – 72	100		3191613311	4061245073392
JZ5-6,3x93 E22	93	31 – 82	100		3191713311	4061245073422
JZ5-6,3x103 E22	103	41 – 92	100		3191813311	4061245074238
JZ5-6,3x113 E22	113	51 – 102	100		3191913311	4061245073484
JZ5-6,3x123 E22	123	61 – 112	100		3192013311	4061245073514
JZ5-6,3x133 E22	133	71 – 122	100		3192113311	4061245073545
JZ5-6,3x143 E22	143	81 – 132	100		3192213311	4061245076225
JZ5-6,3x153 E22	153	91 – 142	100		3192313311	4061245073576
JZ5-6,3x163 E22	163	101 – 152	100		3192413311	4061245073606
NEU JZ5-6,3x173 E22	173	101 – 162	100		3093013311	4061245126586
JZ5-6,3x183 E22	183	121 – 172	100		3192513311	4061245073637
NEU JZ5-6,3x193 E22	193	131 – 182	100		3093113311	4061245126616
JZ5-6,3x203 E22	203	141 – 192	100		3192613311	4061245073668
JZ5-6,3x223 E22	223	161 – 212	100		3192713311	4061245073699
JZ5-6,3x243 E22	243	181 – 232	100		3192813311	4061245073729
JZ5-6,3x263 E22	263	201 – 252	100		3192913311	4061245073750

Dichtschraube JZ5-8,0



Anwendungsbereich

- > Verschraubung von Stahlprofilblechen und Sandwich-elementen auf Stahlunterkonstruktionen
- > Zum Austausch von Schrauben mit Durchmesser 5,5 mm und 6,3 mm geeignet

Eigenschaften

- > Edelstahl A2 mit gehärteter Gewindefurchzone
- > Dichtscheibe aus Edelstahl
- > Dichtscheibe unverlierbar vormontiert

Anwendungen

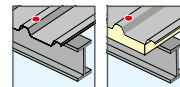

Technische Daten

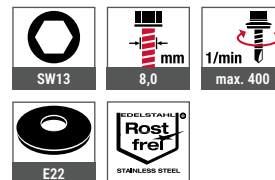

Zertifizierungen

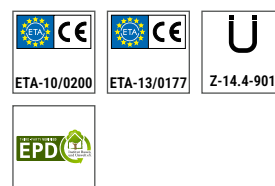

Querverweise	Seite
Bohrlochtabelle	139
ORKAN-Kalotten	150
Akku-Schrauber ASCM QSW	422
Bohrer HSS	432
Steckschlüsseinsatz SW3/8"	442

Montageanleitung



Produkt im Online-Shop



Bestellbezeichnung	Länge [mm]	Klemmdicke [mm]	VPE [Stück]	Preis/100 [EUR]	Artikelnummer	EAN
Dichtscheibe E22, Ø 22 mm						
JZ5-8,0x60 E22	60	0 - 43	250		3190653311	4061245062600
JZ5-8,0x80 E22	80	16 - 63	100		3190853311	4061245062617
JZ5-8,0x100 E22	100	36 - 83	100		3191053311	4061245062624
JZ5-8,0x150 E22	150	86 - 133	100		3191553311	4061245062631

NEU CORREMAKS® Dichtschraube JZ1-6,3



Querverweise	Seite
Bohrlochtabelle	139
ORKAN-Kalotten	150
Akku-Schrauber ASCM QSW	422
Bohrer HSS	432
Steckschlüsseinsatz SW3/8"	442

Anwendungsbereich

- > Verschraubung von Stahlprofilblechen und Sandwich-elementen auf Stahlunterkonstruktionen in stark korrosions-belasteten Umgebungen
- > Zum Austausch von Schrauben mit Durchmesser 5,5 mm geeignet

Eigenschaften

- > Edelstahl A8 – 1.4529
- > Dichtscheibe aus Edelstahl
- > Dichtscheibe unverlierbar vormontiert
- > Höchste Korrosionsschutzklasse

Anwendungen

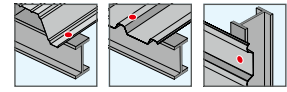

Technische Daten

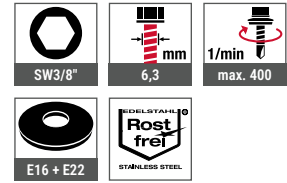

Zertifizierungen

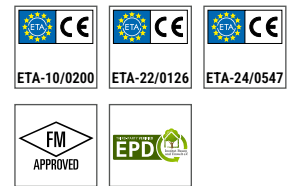

Montageanleitung



Produkt im Online-Shop



Bestellbezeichnung	Länge [mm]	Klemmdicke [mm]	VPE [Stück]	Preis/100 [EUR]	Artikelnummer	EAN
JZ1-6,3x22	22	0 – 10	500		3111200319	4061245028088
JZ1-6,3x54	54	0 – 42	250		3111500319	4061245050874
JZ1-6,3x70	70	6 – 58	250		3111700319	4061245050850
Dichtscheibe E16, Ø 16 mm						
JZ1-6,3x22 E16	22	0 – 7	500		3111211319	4061245017549
JZ1-6,3x54 E16	54	0 – 39	250		3111511319	4061245017518
JZ1-6,3x70 E16	70	3 – 55	250		3111711319	4061245017495
JZ1-6,3x125 E16	125	60 – 110	100		3112411319	4061245017426
Dichtscheibe E22, Ø 22 mm						
JZ1-6,3x22 E22	22	0 – 7	500		3111213319	4061245050904

Holzbau

Industrieller Leichtbau

Solar

Flachdach

Vorgehängte Hinterlüftete Fassaden (VHF)

Dübeltechnik

Fenster- und Glasfassadentechnik

Innenausbau

Montageelemente für Anbauteile

Maschinen, Ersatzteile, Werkzeuge

NEU CORREMAKS® Dichtschraube JA1-6,5



Anwendungsbereich

- > Längsstoßverschraubung von Stahlprofilblechen in stark korrosionsbelasteten Umgebungen
- > Verschraubung von Stahlprofilblechen und Sandwich-elementen auf Holzunterkonstruktionen in stark korrosionsbelasteten Umgebungen

Eigenschaften

- > Edelstahl A8 – 1.4529
- > Dichtscheibe aus Edelstahl
- > Dichtscheibe unverlierbar vormontiert
- > Höchste Korrosionsschutzklasse

Anwendungen

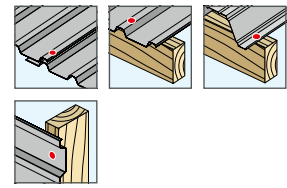

Technische Daten

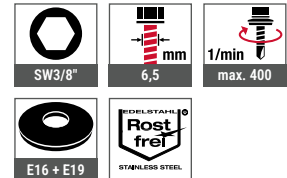

Zertifizierungen



Querverweise **Seite**

Bohrlochtabelle	139
ORKAN-Kalotten	150
Akku-Schrauber ASCM QSW	422
Bohrer HSS	432
Steckschlüsseinsatz SW3/8"	442

Montageanleitung



Produkt im Online-Shop



Bestellbezeichnung	Länge [mm]	Höhe Bauteil I [mm]	VPE [Stück]	Preis/100 [EUR]	Artikelnummer	EAN
JA1-6,5x22	22	-	500		3113200319	4061245050775
JA1-6,5x38	38	-	500		3113400319	4061245050768
JA1-6,5x64	64	0 - 14	250		3113800319	4061245050751
JA1-6,5x115	115	40 - 65	200		3114300319	4061245050744
JA1-6,5x145	145	70 - 95	200		3114600319	4061245077918
Dichtscheibe E16, Ø 16 mm						
JA1-6,5x22 E16	22	-	500		3113211319	4061245017372
JA1-6,5x38 E16	38	-	500		3113411319	4061245017365
JA1-6,5x64 E16	64	0 - 11	250		3113811319	4061245017358
JA1-6,5x115 E16	115	37 - 62	100		3114311319	4061245017341
JA1-6,5x145 E16	145	67 - 92	100		3114611319	4061245017334
Dichtscheibe E19, Ø 19 mm						
JA1-6,5x22 E19	22	-	500		3113212319	4061245077901

Holzbaubau
 Industrieller Leichtbau
 Solar
 Flachdach
 Vorgehängte Hinterlüftete Fassaden (VHF)
 Dübeltechnik
 Fenster- und Glasfassadentechnik
 Innenausbau
 Montageelemente für Anbauteile
 Maschinen, Ersatzteile, Werkzeuge

Dichtschraube JZ3-S-6,3



Querverweise	Seite
Bohrlochtabelle	139
Akku-Schrauber ASCM QSW	422
Bohrer HSS	432
Bit Innensechsrund TX30	439

Anwendungsbereich

- > Verschraubung von Metallprofilen, Holz, Trittstufen, Podest- und Balkonplatten auf Stahl- oder Aluminiumunterkonstruktionen

Eigenschaften

- > Edelstahl A2
- > Senkkopf

Anwendungen



Technische Daten

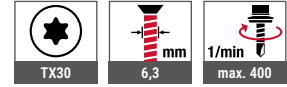

Zertifizierungen

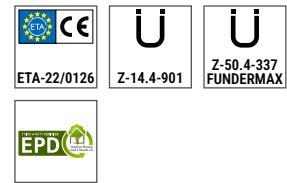

Montageanleitung



Produkt im Online-Shop



Bestellbezeichnung	Länge [mm]	VPE [Stück]	Preis/100 [EUR]	Artikelnummer	EAN
JZ3-S-6,3x19	19	500		3029400311	4061245018430
JZ3-S-6,3x25	25	500		3029500311	4061245018423
JZ3-S-6,3x35	35	500		3121700301	4061245017327
JZ3-S-6,3x64	64	250		3029600311	4061245018416

Holzbau

Industrieller Leichtbau

Solar

Flachdach

Vorgehängte Hinterlüftete Fassaden (VHF)

Dübeltechnik

Fenster- und Glasfassadentechnik

Innenausbau

Montageelemente für Anbauteile

Maschinen, Ersatzteile, Werkzeuge

Dichtschraube JA3-LT-4,9



Anwendungsbereich

- > Verschraubung von Metallprofilen auf Holzunterkonstruktionen oder Aluminiumunterkonstruktionen ≤ 2 mm

Eigenschaften

- > Edelstahl A2
- > Linsenkopf
- > Mit Vollgewinde

Anwendungen

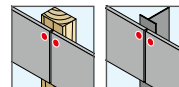

Technische Daten

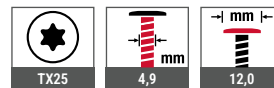

Zertifizierungen



Querverweise Seite

Akku-Schrauber ASCM QSW	422
Bohrer HSS	432
Bit Innensechsrund TX30	439

Montageanleitung



Produkt im Online-Shop



Bestellbezeichnung	Länge [mm]	VPE [Stück]	Preis/100 [EUR]	Artikelnummer	EAN
JA3-LT-4,9x25 TX25	25	500		3243250312	4061245105710
JA3-LT-4,9x38 TX25	38	500		3243380312	4061245105727

Holzba
 Industrieller Leichtba
 Solar
 Flachdach
 Vorgehängte Hinterlüftete Fassaden (VHF)
 Dübeltechnik
 Fenster- und Glasfassadentechnik
 Innenausbau
 Montageelemente für Anbauteile
 Maschinen, Ersatzteile, Werkzeuge

Dichtschraube JA3-S-6,5



Querverweise	Seite
Bohrlochtabelle	139
Akku-Schrauber ASCM QSW	422
Bohrer HSS	432
Bit Innensechsrund TX30	439

Anwendungsbereich

- > Verschraubung von Metallprofilen auf Holzunterkonstruktionen, Aluminiumunterkonstruktionen ≤ 3 mm oder Stahlunterkonstruktionen ≤ 2 mm
- > Verschraubung von Trittstufen, Podest- und Balkonplatten auf Holz- oder Aluminiumunterkonstruktionen

Eigenschaften

- > Edelstahl A2
- > Senkkopf
- > Mit Vollgewinde

Anwendungen

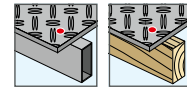

Technische Daten

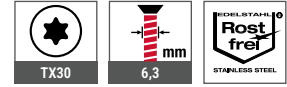

Zertifizierungen



Montageanleitung



Produkt im Online-Shop



Bestellbezeichnung	Länge [mm]	VPE [Stück]	Preis/100 [EUR]	Artikelnummer	EAN
JA3-S-6,5x35	35	500		3029800311	4061245018409

Dichtschaube JB3-7,2



Anwendungsbereich

- > Reparaturschraube zum Schließen von Fehlbohrungen

Eigenschaften

- > Edelstahl A2
- > Dichtscheibe aus Edelstahl
- > Dichtscheibe unverlierbar vormontiert

Technische Daten

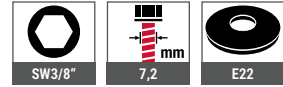

Zertifizierungen



Querverweise	Seite
Akku-Schrauber ASCM QSW	422
Bohrer HSS	432
Steckschlüsseinsatz SW3/8"	442

Montageanleitung



Produkt im Online-Shop



Bestellbezeichnung	Länge [mm]	VPE [Stück]	Preis/100 [EUR]	Artikelnummer	EAN
Dichtscheibe E22, Ø 22 mm					
JB3-7,2x19 E22	19	100		3189113311	4061245016689

Klemmschraube RLS 25



Querverweise	Seite
Akku-Schrauber ASCM QSW	422
Steckschlüsseinsatz SW8	442

Anwendungsbereich

- > Zur Längsstoßverbindung von Kunststoffprofiltafeln
- > Verbindung von Kantteilen an Kunststoffprofiltafeln

Eigenschaften

- > Schraube aus Edelstahl A2
- > Dichtscheibe aus Edelstahl
- > Dichtscheibe unverlierbar vormontiert
- > EPDM-Dichthülse mit Gewindeinsatz aus Messing

Anwendungen

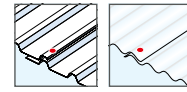

Technische Daten

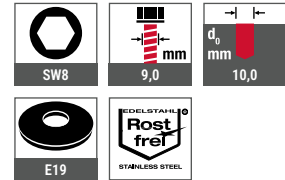

Zertifizierungen



Produkt im Online-Shop



Bestellbezeichnung	Länge [mm]	Gewindeform Schraube	VPE [Stück]	Preis/100 [EUR]	Artikelnummer	EAN
Dichtscheibe E19, Ø 19 mm						
RLS-25-8,0x25 E19	25,0	M5	250		3110000139	4061245017617

Holzbau

Industrieller Leichtbau

Solar

Flachdach

Vorgehängte Hinterlüftete Fassaden (VHF)

Dübeltechnik

Fenster- und Glasfassadentechnik

Innenausbau

Montageelemente für Anbauteile

Maschinen, Ersatzteile, Werkzeuge

ORKAN-Kalotten

Erhöhte Montagesicherheit, hohe Formstabilität und optimale Krafteinleitung für Befestigungen im Obergurt

Anforderungen

ORKAN-Kalotten dienen zur gleichmäßigen Lastverteilung und Krafteinleitung bei der Obergurtbefestigung von Trapezblech- oder Sandwichelementkonstruktionen. Dies garantieren die stark ausgeprägten Versteifungssicken der ORKAN-Kalotten.

Eine ORKAN-Kalotte puffert nachhaltig als zweite Dichtebene das Fixmaß zwischen Oberkante Unterkonstruktion und Schraubenkopf. Zudem ist der Obergurt eines Bleches oft leicht konvex oder konkav. Um diese Toleranzen auszugleichen, ist ein verhältnismäßig weicher, geschlossenzelliger Kautschuk ideal. Es entstehen keine „Überbrückungen“, unter denen Feuchtigkeit bis zum Schraubenschaft und somit in das Gebäudeinnere gelangen kann.

Die zur dauerhaften Dichtheit erforderliche Komprimierung dieses Zellkautschuks ist relativ gering, sodass bei der Montage das „Deformieren“ eines dünnwandigen Trapezbleches, vermieden werden kann.

Montagesicherheit

ORKAN-Kalotten begünstigen auch die Montagesicherheit, denn beim Auflegen der Kalotten dienen sie dem Monteur als Bohrschablone. Er trifft stets die Mitte des Obergurtes. Zudem wird die Oberfläche des Profilelements vor ungewollten Verkratzungen während des Einschraubvorgangs geschützt.

Die ORKAN-Kalotte steigert die Anzugskraft auf das Bauteil, ohne dieses plastisch zu verformen. Die sich durch den Einsatz einer ORKAN-Kalotte erhöhenden Lastwerte sind in verschiedenen bauaufsichtlichen Prüfzeugnissen (Typenstatik) von Aluminium-Trapezprofilen dokumentiert.

Hinweis

Wir weisen darauf hin, dass wir Gewährleistungs- und Haftungsansprüche in Bezug auf die EJOT ORKAN-Kalotten ausschließlich bei der Verwendung in Kombination mit EJOT Schrauben übernehmen können. Sollten Sie diesbezüglich Fragen haben, stehen wir Ihnen gerne zur Verfügung. Vielen Dank für Ihr Verständnis.

Zusätzlich zu den in den Bestelltabellen aufgeführten Kalotten bieten wir auch Kombinationen aus Standardformen und -farben an. Diese sind zu den UVPs der vergleichbaren Katalog-Kalotten erhältlich, jedoch ausschließlich in Verpackungseinheiten von 500 Stück. Bitte beachten Sie, dass dies möglicherweise zu längeren Lieferzeiten führen kann.

Standardfarben (ähnlich RAL-Farbtöne)

1015	2001	3000	3003	3009	3011
3016	5010	5015	6003	6005	6009
6011	6020	7016	7022	7032	7035
7037	7042	8004	8011	8012	8014
8016	8017	8019	8024	9002	9005
9006	9007	9010			

Standardformen

Kalottenprofile	Kalottenprofile	Kalottenprofile
20-34	31-37	41-32
21-16	32-25	41-39
21-25	34-50	41-50
23-33	35-23	53-36
26-15	35-47	55-32
26-27	36-32	W24
26-34	36-40	W30
26-50	41-16	W43
31-31	41-24	W48

Sonderkalotten

Ausführung	Aufpreis / UVP [EUR]
Alle nicht im Katalog aufgeführten Kalottenformen sind Sonderkalotten	100 St.

ORKAN-Kalotte Trapez



Querverweise	Seite
Bohrschraube JF3 Plus-6,8	102
Bohrschraube JT3-2-6,5	108
Bohrschraube JT3-6-5,5	110
Bohrschraube JT3-12-5,5	114
Bohrschraube JT3-18-5,5	117
Betonschraube JC6-D-7,5	123
Dichtschraube JZ5-6,3	140

Anwendungsbereich

- > Obergurtbefestigung von Trapez- und Sandwichelementen
- > Obergurtbefestigung von Lichtplatten

Eigenschaften

- > Optimierte Versteifungssicken
- > Sichere Abdichtung
- > Aluminiumlegierung blank, farbig (RAL)

Vorteile

- > Erhöhte Montagesicherheit
- > Hohe Formstabilität
- > Optimale Krafteinleitung
- > Ausgereiftes Verbindungssystem in Kombination mit Bohr- und Dichtschrauben

Hinweis

Nur Schrauben mit Dichtscheibendurchmesser 16 und 19 mm verwenden. Bei Ermittlung der Klemmdicke ist die Kalotte mit 3 mm zu berücksichtigen. Die Richtlinien und Montagehinweise des Profil- und Panelherstellers sind zu beachten. Nicht aufgeführte Kalotten sind Sonderkalotten. Bitte Aufschläge beachten. Kalotten sind bis zur Montage trocken zu lagern.

Anwendungen

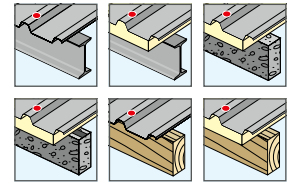

Technische Daten



Zertifizierungen



Produkt im Online-Shop



Bestellbezeichnung	Kalottenbreite [mm]	Neigungswinkel [°]	Gurtbreite [mm]	VPE [Stück]	Preis/100 [EUR]	Artikelnummer	EAN
ORKAN-Kalotte 21-16 Alu-blank	21	16	20	500		3046600110	4061245018362
ORKAN-Kalotte 21-16 Alu-blank VE100	21	16	20	100		3076600110	4061245082264
ORKAN-Kalotte 21-16 Alu-RAL 3009	21	16	20	500		3046657119	4061245030340
ORKAN-Kalotte 21-16 Alu-RAL 3009 VE100	21	16	20	100		3076657119	4061245082271
ORKAN-Kalotte 21-16 Alu-RAL 7016	21	16	20	500		3052116025	4061245029702
ORKAN-Kalotte 21-16 Alu-RAL 7016 VE100	21	16	20	100		3072116025	4061245082288
ORKAN-Kalotte 21-16 Alu-RAL 8004	21	16	20	500		3052116043	4061245029696
ORKAN-Kalotte 21-16 Alu-RAL 8004 VE100	21	16	20	100		3072116043	4061245082318
ORKAN-Kalotte 21-16 Alu-RAL 8012	21	16	20	500		3046640119	4061245030357
ORKAN-Kalotte 21-16 Alu-RAL 8012 VE100	21	16	20	100		3076640119	4061245082325
ORKAN-Kalotte 21-16 Alu-RAL 9002	21	16	20	500		3046682119	4061245030326
ORKAN-Kalotte 21-16 Alu-RAL 9002 VE100	21	16	20	100		3076682119	4061245082332
ORKAN-Kalotte 21-16 Alu-RAL 9006	21	16	20	500		3046684119	4061245030319
ORKAN-Kalotte 21-16 Alu-RAL 9006 VE100	21	16	20	100		3076684119	4061245082349
ORKAN-Kalotte 21-16 Alu-RAL 9007	21	16	20	500		3052116220	4061245029672
ORKAN-Kalotte 21-16 Alu-RAL 9007 VE100	21	16	20	100		3072116220	4061245082356
ORKAN-Kalotte 21-25 Alu-blank	21	25	20	500		3052125000	4061245018270
ORKAN-Kalotte 21-25 Alu-blank VE100	21	25	20	100		3072125000	4061245086194
ORKAN-Kalotte 21-25 Alu-RAL 3009	21	25	20	500		3052125057	4061245029627
ORKAN-Kalotte 21-25 Alu-RAL 3009 VE100	21	25	20	100		3072125057	4061245086477
ORKAN-Kalotte 21-25 Alu-RAL 7016	21	25	20	500		3052125025	4061245029658
ORKAN-Kalotte 21-25 Alu-RAL 7016 VE100	21	25	20	100		3072125025	4061245086200
ORKAN-Kalotte 21-25 Alu-RAL 8004	21	25	20	500		3052125043	4061245029634
ORKAN-Kalotte 21-25 Alu-RAL 8004 VE100	21	25	20	100		3072125043	4061245086224
ORKAN-Kalotte 21-25 Alu-RAL 8012	21	25	20	500		3052125040	4061245029641
ORKAN-Kalotte 21-25 Alu-RAL 8012 VE100	21	25	20	100		3072125040	4061245086187



Holzbau
Industrieller Leichtbau
Solar
Flachdach
Vorgehängte Hinterlüftete Fassaden (VHF)
Dübeltechnik
Fenster- und Glasfassadentechnik
Innenausbau
Montageelemente für Anbauteile
Maschinen, Ersatzteile, Werkzeuge



Bestellbezeichnung	Kalottenbreite [mm]	Neigungswinkel [°]	Gurtbreite [mm]	VPE [Stück]	Preis/100 [EUR]	Artikelnummer	EAN
ORKAN-Kalotte 21-25 Alu-RAL 9002	21	25	20	500		3052125082	4061245029597
ORKAN-Kalotte 21-25 Alu-RAL 9002 VE100	21	25	20	100		3072125082	4061245086231
ORKAN-Kalotte 21-25 Alu-RAL 9006	21	25	20	500		3052125084	4061245029580
ORKAN-Kalotte 21-25 Alu-RAL 9006 VE100	21	25	20	100		3072125084	4061245086217
ORKAN-Kalotte 21-25 Alu-RAL 9007	21	25	20	500		3052125220	4061245029573
ORKAN-Kalotte 21-25 Alu-RAL 9007 VE100	21	25	20	100		3072125220	4061245086248
ORKAN-Kalotte 23-33 Alu-blank	23	33	22	500		3052333000	4061245018263
ORKAN-Kalotte 23-33 Alu-blank VE100	23	33	22	100		3072333000	4061245046280
ORKAN-Kalotte 23-33 Alu-RAL 7016	23	33	22	500		3052333025	4061245058078
ORKAN-Kalotte 23-33 Alu-RAL 7016 VE100	23	33	22	100		3072333025	4061245061658
ORKAN-Kalotte 23-33 Alu-RAL 9002	23	33	22	500		3052333082	4061245058030
ORKAN-Kalotte 23-33 Alu-RAL 9002 VE100	23	33	22	100		3072333082	4061245061665
ORKAN-Kalotte 26-15 Alu-blank	26	15	25	500		3046900110	4061245018348
ORKAN-Kalotte 26-15 Alu-blank VE100	26	15	25	100		3076900110	4061245044996
ORKAN-Kalotte 26-15 Alu-RAL 3009	26	15	25	500		3046957119	4061245030128
ORKAN-Kalotte 26-15 Alu-RAL 3009 VE100	26	15	25	100		3076957119	4061245017914
ORKAN-Kalotte 26-15 Alu-RAL 7016	26	15	25	500		3052615025	4061245029504
ORKAN-Kalotte 26-15 Alu-RAL 7016 VE100	26	15	25	100		3072615025	4061245018126
ORKAN-Kalotte 26-15 Alu-RAL 7035	26	15	25	500		3052615075	4061245029443
ORKAN-Kalotte 26-15 Alu-RAL 7035 VE100	26	15	25	100		3072615075	4061245046327
ORKAN-Kalotte 26-15 Alu-RAL 8004	26	15	25	500		3052615043	4061245029474
ORKAN-Kalotte 26-15 Alu-RAL 8004 VE100	26	15	25	100		3072615043	4061245045009
ORKAN-Kalotte 26-15 Alu-RAL 8012	26	15	25	500		3046940119	4061245030135
ORKAN-Kalotte 26-15 Alu-RAL 8012 VE100	26	15	25	100		3076940119	4061245017921
ORKAN-Kalotte 26-15 Alu-RAL 9002	26	15	25	500		3046982119	4061245030098
ORKAN-Kalotte 26-15 Alu-RAL 9002 VE100	26	15	25	100		3076982119	4061245017907
ORKAN-Kalotte 26-15 Alu-RAL 9006	26	15	25	500		3046984119	4061245030081
ORKAN-Kalotte 26-15 Alu-RAL 9006 VE100	26	15	25	100		3076984119	4061245017891
ORKAN-Kalotte 26-15 Alu-RAL 9007	26	15	25	500		3052615220	4061245029399
ORKAN-Kalotte 26-15 Alu-RAL 9007 VE100	26	15	25	100		3072615220	4061245018119
ORKAN-Kalotte 26-27 Alu-blank	26	27	25	500		3047000110	4061245018331
ORKAN-Kalotte 26-27 Alu-blank VE100	26	27	25	100		3077000110	4061245017884
ORKAN-Kalotte 26-27 Alu-RAL 3000	26	27	25	500		3047087119	4061245029887
ORKAN-Kalotte 26-27 Alu-RAL 3000 VE100	26	27	25	100		3077087119	4061245046365
ORKAN-Kalotte 26-27 Alu-RAL 3009	26	27	25	500		3047057119	4061245029986
ORKAN-Kalotte 26-27 Alu-RAL 3009 VE100	26	27	25	100		3077057119	4061245017846
ORKAN-Kalotte 26-27 Alu-RAL 6005	26	27	25	500		3052627243	4061245029306
ORKAN-Kalotte 26-27 Alu-RAL 6005 VE100	26	27	25	100		3072627243	4061245018096
ORKAN-Kalotte 26-27 Alu-RAL 6011	26	27	25	500		3047066119	4061245029955
ORKAN-Kalotte 26-27 Alu-RAL 6011 VE100	26	27	25	100		3077066119	4061245045108
ORKAN-Kalotte 26-27 Alu-RAL 7016	26	27	25	500		3047025119	4061245030036
ORKAN-Kalotte 26-27 Alu-RAL 7016 VE100	26	27	25	100		3077025119	4061245017877
ORKAN-Kalotte 26-27 Alu-RAL 7035	26	27	25	500		3047075119	4061245029948
ORKAN-Kalotte 26-27 Alu-RAL 7035 VE100	26	27	25	100		3077075119	4061245045115
ORKAN-Kalotte 26-27 Alu-RAL 8004	26	27	25	500		3047043119	4061245030005
ORKAN-Kalotte 26-27 Alu-RAL 8004 VE100	26	27	25	100		3077043119	4061245017853
ORKAN-Kalotte 26-27 Alu-RAL 8011	26	27	25	500		3047078119	4061245029931
ORKAN-Kalotte 26-27 Alu-RAL 8011 VE100	26	27	25	100		3077078119	4061245017839
ORKAN-Kalotte 26-27 Alu-RAL 8012	26	27	25	500		3047040119	4061245030012





Bestellbezeichnung	Kalottenbreite [mm]	Neigungswinkel [°]	Gurtbreite [mm]	VPE [Stück]	Preis/100 [EUR]	Artikelnummer	EAN
ORKAN-Kalotte 26-27 Alu-RAL 8012 VE100	26	27	25	100		3077040119	4061245017860
ORKAN-Kalotte 26-27 Alu-RAL 8014	26	27	25	500		3047079119	4061245029924
ORKAN-Kalotte 26-27 Alu-RAL 8014 VE100	26	27	25	100		3077079119	4061245045122
ORKAN-Kalotte 26-27 Alu-RAL 9002	26	27	25	500		3047082119	4061245029917
ORKAN-Kalotte 26-27 Alu-RAL 9002 VE100	26	27	25	100		3077082119	4061245017822
ORKAN-Kalotte 26-27 Alu-RAL 9006	26	27	25	500		3047084119	4061245029900
ORKAN-Kalotte 26-27 Alu-RAL 9006 VE100	26	27	25	100		3077084119	4061245017815
ORKAN-Kalotte 26-27 Alu-RAL 9007	26	27	25	500		3052627220	4061245029313
ORKAN-Kalotte 26-27 Alu-RAL 9007 VE100	26	27	25	100		3072627220	4061245018102
ORKAN-Kalotte 26-34 Alu-blank	26	34	25	500		3052634000	4061245018256
ORKAN-Kalotte 26-34 Alu-blank VE100	26	34	25	100		3072634000	4061245046372
ORKAN-Kalotte 26-34 Alu-RAL 7016	26	34	25	500		3052634025	4061245029290
ORKAN-Kalotte 26-34 Alu-RAL 7016 VE100	26	34	25	100		3072634025	4061245045139
ORKAN-Kalotte 26-34 Alu-RAL 8004	26	34	25	500		3052634043	4061245029276
ORKAN-Kalotte 26-34 Alu-RAL 8004 VE100	26	34	25	100		3072634043	4061245046389
ORKAN-Kalotte 26-34 Alu-RAL 8012	26	34	25	500		3052634040	4061245029283
ORKAN-Kalotte 26-34 Alu-RAL 8012 VE100	26	34	25	100		3072634040	4061245046396
ORKAN-Kalotte 26-34 Alu-RAL 9002	26	34	25	500		3052634082	4061245029238
ORKAN-Kalotte 26-34 Alu-RAL 9002 VE100	26	34	25	100		3072634082	4061245046402
ORKAN-Kalotte 26-34 Alu-RAL 9006	26	34	25	500		3052634084	4061245029221
ORKAN-Kalotte 26-34 Alu-RAL 9006 VE100	26	34	25	100		3072634084	4061245061689
ORKAN-Kalotte 26-34 Alu-RAL 9007	26	34	25	500		3052634220	4061245029177
ORKAN-Kalotte 26-34 Alu-RAL 9007 VE100	26	34	25	100		3072634220	4061245061696
ORKAN-Kalotte 26-50 Alu-blank	26	50	25	500		3052650000	4061245018249
ORKAN-Kalotte 26-50 Alu-blank VE100	26	50	25	100		3072650000	4061245046419
ORKAN-Kalotte 26-50 Alu-RAL 7016	26	50	25	500		3052650025	4061245029153
ORKAN-Kalotte 26-50 Alu-RAL 7016 VE100	26	50	25	100		3072650025	4061245045153
ORKAN-Kalotte 26-50 Alu-RAL 8012	26	50	25	500		3052650040	4061245029139
ORKAN-Kalotte 26-50 Alu-RAL 8012 VE100	26	50	25	100		3072650040	4061245061702
ORKAN-Kalotte 31-31 Alu-blank	31	31	30	500		3053132000	4061245084756
ORKAN-Kalotte 31-31 Alu-blank VE100	31	31	30	100		3073132000	4061245084817
ORKAN-Kalotte 31-31 Alu-RAL 7016	31	31	30	500		3053131025	4061245084732
ORKAN-Kalotte 31-31 Alu-RAL 7016 VE100	31	31	30	100		3073131025	4061245084794
ORKAN-Kalotte 32-25 Alu-blank	32	25	31	500		3053124000	4061245082479
ORKAN-Kalotte 32-25 Alu-blank VE100	32	25	31	100		3073124000	4061245082486
ORKAN-Kalotte 32-25 RAL 3000	32	25	31	500		3053124087	4061245084510
ORKAN-Kalotte 32-25 RAL 3000 VE100	32	25	31	100		3073124087	4061245093086
ORKAN-Kalotte 32-25 Alu-RAL 3009	32	25	31	500		3053124057	4061245082493
ORKAN-Kalotte 32-25 Alu-RAL 3009 VE100	32	25	31	100		3073124057	4061245082509
ORKAN-Kalotte 32-25 Alu-RAL 7016	32	25	31	500		3053124025	4061245082516
ORKAN-Kalotte 32-25 Alu-RAL 7016 VE100	32	25	31	100		3073124025	4061245082523
ORKAN-Kalotte 32-25 Alu-RAL 7035	32	25	31	500		3053124075	4061245082530
ORKAN-Kalotte 32-25 Alu-RAL 7035 VE100	32	25	31	100		3073124075	4061245082547
ORKAN-Kalotte 32-25 Alu-RAL 8004	32	25	31	500		3053225043	4061245028705
ORKAN-Kalotte 32-25 Alu-RAL 8004 VE100	32	25	31	100		3073225043	4061245082554
ORKAN-Kalotte 32-25 Alu-RAL 8012	32	25	31	500		3053124040	4061245082561
ORKAN-Kalotte 32-25 Alu-RAL 8012 VE100	32	25	31	100		3073124040	4061245082578
ORKAN-Kalotte 32-25 Alu-RAL 9002	32	25	31	500		3053124082	4061245082608
ORKAN-Kalotte 32-25 Alu-RAL 9002 VE100	32	25	31	100		3073124082	4061245082615



Holzbau

Industrieller
Leichtbau

Solar

Flachdach

Vorgehängte
Hinterlüftete
Fassaden (VHF)

Dübeltechnik

Fenster- und
Glassadentechnik

Innenausbau

Montageelemente
für Anbauteile

Maschinen,
Ersatzteile,
Werkzeuge



Bestellbezeichnung	Kalottenbreite [mm]	Neigungswinkel [°]	Gurtbreite [mm]	VPE [Stück]	Preis/100 [EUR]	Artikelnummer	EAN
ORKAN-Kalotte 32-25 Alu-RAL 9006	32	25	31	500		3053124084	4061245082622
ORKAN-Kalotte 32-25 Alu-RAL 9006 VE100	32	25	31	100		3073124084	4061245082639
ORKAN-Kalotte 32-25 Alu-RAL 9007	32	25	31	500		3053124220	4061245082646
ORKAN-Kalotte 32-25 Alu-RAL 9007 VE100	32	25	31	100		3073124220	4061245082653
ORKAN-Kalotte 35-47 Alu-blank	35	47	34	500		3053547000	4061245018195
ORKAN-Kalotte 35-47 Alu-blank VE100	35	47	34	100		3073547000	4061245046501
ORKAN-Kalotte 35-47 Alu-RAL 7016	35	47	34	500		3053547025	4061245028477
ORKAN-Kalotte 35-47 Alu-RAL 7016 VE100	35	47	34	100		3073547025	4061245018027
ORKAN-Kalotte 35-47 Alu-RAL 8012	35	47	34	500		3053547040	4061245028460
ORKAN-Kalotte 35-47 Alu-RAL 8012 VE100	35	47	34	100		3073547040	4061245018010
ORKAN-Kalotte 35-47 Alu-RAL 9002	35	47	34	500		3053547082	4061245028385
ORKAN-Kalotte 35-47 Alu-RAL 9002 VE100	35	47	34	100		3073547082	4061245018003
ORKAN-Kalotte 35-47 Alu-RAL 9006	35	47	34	500		3053547084	4061245028378
ORKAN-Kalotte 35-47 Alu-RAL 9006 VE100	35	47	34	100		3073547084	4061245046839
ORKAN-Kalotte 35-47 Alu-RAL 9007	35	47	34	500		3053547220	4061245028347
ORKAN-Kalotte 35-47 Alu-RAL 9007 VE100	35	47	34	100		3073547220	4061245093307
ORKAN-Kalotte 36-32 Alu-blank	36	32	35	500		3053632000	4061245074436
ORKAN-Kalotte 36-32 Alu-blank VE100	36	32	35	100		3073632000	4061245073828
ORKAN-Kalotte 36-32 Alu-RAL 3009	36	32	35	500		3053632057	4061245075174
ORKAN-Kalotte 36-32 Alu-RAL 3009 VE100	36	32	35	100		3073632057	4061245093314
ORKAN-Kalotte 36-32 Alu-RAL 7016	36	32	35	500		3053632220	4061245105703
ORKAN-Kalotte 36-32 Alu-RAL 7016 VE100	36	32	35	100		3073632220	4061245105802
ORKAN-Kalotte 36-32 Alu-RAL 8012	36	32	35	500		3053632025	4061245075181
ORKAN-Kalotte 36-32 Alu-RAL 8012 VE100	36	32	35	100		3073632025	4061245093321
ORKAN-Kalotte 36-32 Alu-RAL 9007	36	32	35	500		3053632040	4061245073118
ORKAN-Kalotte 36-32 Alu-RAL 9007 VE100	36	32	35	100		3073632040	4061245073842
ORKAN-Kalotte 36-40 Alu-blank	36	40	35	500		3053538000	4061245018201
ORKAN-Kalotte 36-40 Alu-blank VE100	36	40	35	100		3073538000	4061245082660
ORKAN-Kalotte 36-40 Alu-RAL 7016	36	40	35	500		3053541025	4061245028552
ORKAN-Kalotte 36-40 Alu-RAL 7016 VE100	36	40	35	100		3073541025	4061245082677
ORKAN-Kalotte 36-40 Alu-RAL 8004	36	40	35	500		3053541043	4061245041162
ORKAN-Kalotte 36-40 Alu-RAL 8004 VE100	36	40	35	100		3073541043	4061245082684
ORKAN-Kalotte 36-40 Alu-RAL 8012	36	40	35	500		3053541040	4061245041179
ORKAN-Kalotte 36-40 Alu-RAL 8012 VE100	36	40	35	100		3073541040	4061245082691
ORKAN-Kalotte 36-40 Alu-RAL 9002	36	40	35	500		3053541082	4061245041155
ORKAN-Kalotte 36-40 Alu-RAL 9002 VE100	36	40	35	100		3073541082	4061245082707
ORKAN-Kalotte 36-40 Alu-RAL 9006	36	40	35	500		3053541084	4061245057835
ORKAN-Kalotte 36-40 Alu-RAL 9006 VE100	36	40	35	100		3073541084	4061245082714
ORKAN-Kalotte 41-16 Alu-blank	41	16	40	500		3046200110	4061245018379
ORKAN-Kalotte 41-16 Alu-blank VE100	41	16	40	100		3076200110	4061245045221
ORKAN-Kalotte 41-16 Alu-RAL 7016	41	16	40	500		3046225119	4061245030524
ORKAN-Kalotte 41-16 Alu-RAL 7016 VE100	41	16	40	100		3076225119	4061245045238
ORKAN-Kalotte 41-16 Alu-RAL 8012	41	16	40	500		3046240119	4061245030494
ORKAN-Kalotte 41-16 Alu-RAL 8012 VE100	41	16	40	100		3076240119	4061245045245
ORKAN-Kalotte 41-16 Alu-RAL 9002	41	16	40	500		3046282119	4061245030425
ORKAN-Kalotte 41-16 Alu-RAL 9002 VE100	41	16	40	100		3076282119	4061245017945
ORKAN-Kalotte 41-16 Alu-RAL 9006	41	16	40	500		3046284119	4061245030418
ORKAN-Kalotte 41-16 Alu-RAL 9006 VE100	41	16	40	100		3076284119	4061245045252
ORKAN-Kalotte 41-32 Alu-blank	41	32	40	500		3049200110	4061245018300





Bestellbezeichnung	Kalottenbreite [mm]	Neigungswinkel [°]	Gurtbreite [mm]	VPE [Stück]	Preis/100 [EUR]	Artikelnummer	EAN
ORKAN-Kalotte 41-32 Alu-blank VE100	41	32	40	100		3079200110	4061245017761
ORKAN-Kalotte 41-32 Alu-RAL 1015	41	32	40	500		3049291119	4061245029801
ORKAN-Kalotte 41-32 Alu-RAL 1015 VE100	41	32	40	100		3079291119	4061245061726
ORKAN-Kalotte 41-32 Alu-RAL 3000	41	32	40	500		3049287119	4061245029818
ORKAN-Kalotte 41-32 Alu-RAL 3000 VE100	41	32	40	100		3079287119	4061245061733
ORKAN-Kalotte 41-32 Alu-RAL 3009	41	32	40	500		3049257119	4061245029849
ORKAN-Kalotte 41-32 Alu-RAL 3009 VE100	41	32	40	100		3079257119	4061245017723
ORKAN-Kalotte 41-32 Alu-RAL 3011	41	32	40	500		3054132237	4061245041148
ORKAN-Kalotte 41-32 Alu-RAL 3011 VE100	41	32	40	100		3074132237	4061245045269
ORKAN-Kalotte 41-32 Alu-RAL 6005	41	32	40	500		3054132243	4061245028132
ORKAN-Kalotte 41-32 Alu-RAL 6005 VE100	41	32	40	100		3074132243	4061245017983
ORKAN-Kalotte 41-32 Alu-RAL 6011	41	32	40	500		3049266119	4061245025124
ORKAN-Kalotte 41-32 Alu-RAL 6011 VE100	41	32	40	100		3079266119	4061245045276
ORKAN-Kalotte 41-32 Alu-RAL 6020	41	32	40	500		3049234119	4061245025179
ORKAN-Kalotte 41-32 Alu-RAL 6020 VE100	41	32	40	100		3079234119	4061245045283
ORKAN-Kalotte 41-32 Alu-RAL 7016	41	32	40	500		3049225119	4061245025186
ORKAN-Kalotte 41-32 Alu-RAL 7016 VE100	41	32	40	100		3079225119	4061245017754
ORKAN-Kalotte 41-32 Alu-RAL 7035	41	32	40	500		3049275119	4061245025117
ORKAN-Kalotte 41-32 Alu-RAL 7035 VE100	41	32	40	100		3079275119	4061245017716
ORKAN-Kalotte 41-32 Alu-RAL 8004	41	32	40	500		3049243119	4061245025148
ORKAN-Kalotte 41-32 Alu-RAL 8004 VE100	41	32	40	100		3079243119	4061245017730
ORKAN-Kalotte 41-32 Alu-RAL 8011	41	32	40	500		3049278119	4061245025100
ORKAN-Kalotte 41-32 Alu-RAL 8011 VE100	41	32	40	100		3079278119	4061245017709
ORKAN-Kalotte 41-32 Alu-RAL 8012	41	32	40	500		3049240119	4061245025155
ORKAN-Kalotte 41-32 Alu-RAL 8012 VE100	41	32	40	100		3079240119	4061245017747
ORKAN-Kalotte 41-32 Alu-RAL 9002	41	32	40	500		3049282119	4061245025087
ORKAN-Kalotte 41-32 Alu-RAL 9002 VE100	41	32	40	100		3079282119	4061245017693
ORKAN-Kalotte 41-32 Alu-RAL 9006	41	32	40	500		3049284119	4061245025070
ORKAN-Kalotte 41-32 Alu-RAL 9006 VE100	41	32	40	100		3079284119	4061245017686
ORKAN-Kalotte 41-32 Alu-RAL 9007	41	32	40	500		3054132220	4061245024509
ORKAN-Kalotte 41-32 Alu-RAL 9007 VE100	41	32	40	100		3074132220	4061245017990
ORKAN-Kalotte 41-32 Alu-RAL 9010	41	32	40	500		3049285119	4061245025063
ORKAN-Kalotte 41-32 Alu-RAL 9010 VE100	41	32	40	100		3079285119	4061245045290
ORKAN-Kalotte 41-39 Alu-blank	41	39	40	500		3054139000	4061245018188
ORKAN-Kalotte 41-39 Alu-blank VE100	41	39	40	100		3074139000	4061245041124
ORKAN-Kalotte 41-39 Alu-RAL 7016	41	39	40	500		3054139025	4061245024493
ORKAN-Kalotte 41-39 Alu-RAL 7016 VE100	41	39	40	100		3074139025	4061245017976
ORKAN-Kalotte 41-39 Alu-RAL 7035	41	39	40	500		3054139075	4061245024400
ORKAN-Kalotte 41-39 Alu-RAL 7035 VE100	41	39	40	100		3074139075	4061245093352
ORKAN-Kalotte 41-39 Alu-RAL 8004	41	39	40	500		3054139043	4061245024462
ORKAN-Kalotte 41-39 Alu-RAL 8004 VE100	41	39	40	100		3074139043	4061245045306
ORKAN-Kalotte 41-39 Alu-RAL 8012	41	39	40	500		3054139040	4061245024479
ORKAN-Kalotte 41-39 Alu-RAL 8012 VE100	41	39	40	100		3074139040	4061245017969
ORKAN-Kalotte 41-39 Alu-RAL 9002	41	39	40	500		3054139082	4061245024370
ORKAN-Kalotte 41-39 Alu-RAL 9002 VE100	41	39	40	100		3074139082	4061245017952
ORKAN-Kalotte 41-39 Alu-RAL 9006	41	39	40	500		3054139084	4061245024363
ORKAN-Kalotte 41-39 Alu-RAL 9006 VE100	41	39	40	100		3074139084	4061245045320
ORKAN-Kalotte 41-39 Alu-RAL 9007	41	39	40	500		3054139220	4061245024318
ORKAN-Kalotte 41-39 Alu-RAL 9007 VE100	41	39	40	100		3074139220	4061245045337





Bestellbezeichnung	Kalottenbreite [mm]	Neigungswinkel [°]	Gurtbreite [mm]	VPE [Stück]	Preis/100 [EUR]	Artikelnummer	EAN
ORKAN-Kalotte 55-32 Alu-blank	55	32	54	400		3049500110	4061245018294
ORKAN-Kalotte 55-32 Alu-blank VE100	55	32	54	100		3079500110	4061245045344
ORKAN-Kalotte 55-32 Alu-RAL 7016	55	32	54	400		3049525119	4061245025049
ORKAN-Kalotte 55-32 Alu-RAL 7016 VE100	55	32	54	100		3079525119	4061245017679
ORKAN-Kalotte 55-32 Alu-RAL 8012	55	32	54	400		3049540119	4061245025001
ORKAN-Kalotte 55-32 Alu-RAL 8012 VE100	55	32	54	100		3079540119	4061245017662
ORKAN-Kalotte 55-32 Alu-RAL 9002	55	32	54	400		3049582119	4061245024912
ORKAN-Kalotte 55-32 Alu-RAL 9002 VE100	55	32	54	100		3079582119	4061245017655
ORKAN-Kalotte 55-32 Alu-RAL 9006	55	32	54	400		3049584119	4061245024905
ORKAN-Kalotte 55-32 Alu-RAL 9006 VE100	55	32	54	100		3079584119	4061245017648
ORKAN-Kalotte 55-32 Alu-RAL 9007	55	32	54	400		3055532220	4061245024035
ORKAN-Kalotte 55-32 Alu-RAL 9007 VE100	55	32	54	100		3075532220	4061245046600

Die RAL-Farbtöne verstehen sich ähnlich RAL

ORKAN-Kalotte Welle

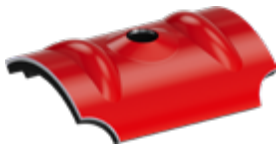

Querverweise	Seite
Bohrschraube JF3 Plus-6,8	102
Bohrschraube JT3-2-6,5	108
Bohrschraube JT3-6-5,5	110
Bohrschraube JT3-12-5,5	114
Bohrschraube JT3-18-5,5	117
Dichtschraube JZ5-6,3	140

Anwendungsbereich

- > Obergurtbefestigung von Wellprofilblechen
- > Obergurtbefestigung von Lichtplatten

Eigenschaften

- > Optimierte Versteifungssicken
- > Sichere Abdichtung
- > Aluminiumlegierung blank, farbig (RAL)

Vorteile

- > Erhöhte Montagesicherheit
- > Hohe Formstabilität
- > Optimale Krafteinleitung
- > Ausgereiftes Verbindungssystem in Kombination mit Bohr- und Dichtschrauben

Hinweis

Nur Schrauben mit Dichtscheibendurchmesser 16 und 19 mm verwenden. Bei Ermittlung der Klemmdicke ist die Kalotte mit 3 mm zu berücksichtigen. Die Richtlinien und Montagehinweise des Profil- und Panelherstellers sind zu beachten. Nicht aufgeführte Kalotten sind Sonderkalotten. Bitte Aufschläge beachten. Kalotten sind bis zur Montage trocken zu lagern.

Anwendungen

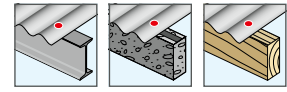

Technische Daten



Zertifizierungen



Produkt im Online-Shop



Bestellbezeichnung	Radius [mm]	für Wellprofil	Länge [mm]	VPE [Stück]	Preis/100 [EUR]	Artikelnummer	EAN
ORKAN-Kalotte W24 Alu-blank	24	18/76	50	500		3047700110	4061245086101
ORKAN-Kalotte W24 Alu-blank VE100	24	18/76	50	100		3077700110	4061245082738
ORKAN-Kalotte W24 Alu-RAL 7016	24	18/76	50	500		3047725119	4061245086118
ORKAN-Kalotte W24 Alu-RAL 7016 VE100	24	18/76	50	100		3077725119	4061245082776
ORKAN-Kalotte W24 Alu-RAL 9006	24	18/76	50	500		3047784119	4061245086163
ORKAN-Kalotte W24 Alu-RAL 9006 VE100	24	18/76	50	100		3077784119	4061245082851
ORKAN-Kalotte W24 Alu-RAL 9007	24	18/76	50	500		3050024220	4061245086170
ORKAN-Kalotte W24 Alu-RAL 9007 VE100	24	18/76	50	100		3070024220	4061245082875
ORKAN-Kalotte W30 Alu-blank	30	27/111	50	500		3050030000	4061245084701
ORKAN-Kalotte W30 Alu-blank VE100	30	27/111	50	100		3070030000	4061245084763
ORKAN-Kalotte W30 Alu-RAL 7016	30	27/111	50	500		3050030025	4061245084718
ORKAN-Kalotte W30 Alu-RAL 7016 VE100	30	27/111	50	100		3070030025	4061245084770
ORKAN-Kalotte W30 Alu-RAL 9006	30	27/111	50	500		3050030084	4061245084725
ORKAN-Kalotte W30 Alu-RAL 9006 VE100	30	27/111	50	100		3070030084	4061245084787
ORKAN-Kalotte W30 Alu-RAL 9007	30	27/111	50	500		3050030220	4061245085739
ORKAN-Kalotte W30 Alu-RAL 9007 VE100	30	27/111	50	100		3070030220	4061245105819
ORKAN-Kalotte W48 Alu-blank	48	42/160 + 55/177	50	500		3047400110	4061245082882
ORKAN-Kalotte W48 Alu-blank VE100	48	42/160 + 55/177	50	100		3077400110	4061245082905
ORKAN-Kalotte W48 Alu-RAL 7016	48	42/160 + 55/177	50	500		3047425119	4061245082912
ORKAN-Kalotte W48 Alu-RAL 7016 VE100	48	42/160 + 55/177	50	100		3077425119	4061245082929
ORKAN-Kalotte W48 Alu-RAL 9006	48	42/160 + 55/177	50	500		3047484119	4061245082974
ORKAN-Kalotte W48 Alu-RAL 9006 VE100	48	42/160 + 55/177	50	100		3077484119	4061245082981

Auswahlhilfe für ORKAN-Kalotten

Unsere Anwendungstechnik hilft Ihnen gerne bei der richtigen Auswahl der Kalotte.

Wir benötigen lediglich folgende drei Werte:

- > Obergurtbreite [mm]
- > Profilhöhe [mm]
- > Lichte Breite am Untergurt [mm]

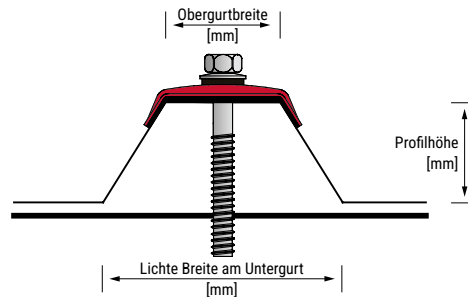

Bitte teilen Sie uns die drei ermittelten Werte mit:

F +49 2752 908-731 | bau@ejot.com

Kein Anspruch auf Vollständigkeit. Nicht aufgeführte oder mit Sternchen* gekennzeichnete Profile sind auf Anfrage erhältlich.

Hersteller	Profilbezeichnung	Kalottenprofil	Hersteller	Profilbezeichnung	Kalottenprofil
Alubel	alubel 28	41 – 32	Bieber	20/125	41 – 32
	alubel 21	26 – 34		30/262K	41 – 50
	alubel 40	41 – 32		35/207	41 – 32
	alubel 44	31 – 31		40/183/183 S	41 – 16
	Alutech Dach	26 – 27		50/250	41 – 39
Aluform	Aluform 20/125	41 – 32		50/262	46 – 43*
	Aluform 29/124	20 – 34		58/315K	53 – 36*
	Aluform 30/153	26 – 34		70/200	53 – 18*
	Aluform 40/167	35 – 23*		80/307	41 – 32
	Aluform 42/250	31 – 31		89/305	41 – 32
	Aluform 45/150	26 – 27		100/275	41 – 24*
	Aluform 45/200	41 – 24*		106/250	41 – 16
	Alutherm DT 900	26 – 27		110/333	41 – 16
	Alutherm DT 1000	31 – 31		135/310	41 – 24*
	Welle 18/76	W 24		150/280	41 – 24*
Welle 35/137	W 43	160/250	41 – 16		
Welle 55/177	W 48	170/250	41 – 16		
Arcelor	A 35/207	35 – 47	Brucha	DP72/82/102/122/142/162/182/202	26 – 15
	AL 34/207	41 – 39		DP-F	26 – 15
	B 35/207	41 – 16	DS 20/115	26 – 34	
	39/333 T	26 – 27	DS 35/190	41 – 39	
	AL 40/183	41 – 16	DS Staalprofil	DS 35/206	36 – 40
	A 40/183	41 – 24*		DS Sinus 35/143	W 30
	44/180	53 – 36		SISCOROOF 4G	21 – 16
	AL 45/150	26 – 27	SISCOTEK ROOF 4G	21 – 16	
	50/262,5	46 – 43	Falk	FALK 1100 TR 3+	53 – 36
	85/280	41 – 39		FALK 1000/35 TR	53 – 36
100/275	41 – 24*	FALK 1000 TR		53 – 36	
105/345	41 – 24*	Feilmeyer	EL 22/214	36 – 40	
106/250	41 – 16		EL 30/220	41 – 50	
Ondatherm 1001 TS	26 – 27		EL 35/207	41 – 32	
Ondafibre 3005 T	26 – 27		EL 39/333/S	36 – 32*	
Agratherm 1001 TS	26 – 27		EL 40/183	41 – 16	
Welle 18/76	W24	EL 45/333/S	31 – 37		
Balex	Balextherm-PV-R	26 – 27	EL 50/250	53 – 36*	





Auswahlhilfe für ORKAN-Kalotten

Kein Anspruch auf Vollständigkeit. Nicht aufgeführte oder mit Sternchen* gekennzeichnete Profile sind auf Anfrage erhältlich.

Hersteller	Profilbezeichnung	Kalottenprofil	Hersteller	Profilbezeichnung	Kalottenprofil		
Feilmeyer	Welle EL 18/76	W24		JI 40.183.915	41 – 16		
	Dakprofil 18 – 76	W 24		JI 50.250.1000	55 – 32		
	Dakprofil 42 – 960	W 48		Joriside	JI 56.317.945	53 – 42*	
	Dakprofil 35 – 1000	41 – 24*			JI Roof 1000	26 – 27	
Finish Profiles	Dakprofil 40 – 915	41 – 16		JI Ecopaneel 1000	23 – 33		
	Dakprofil 50 – 1000	55 – 32	Kingspan	KS 1000 RW	32 – 25		
	Dakprofil 58 – 945 KD	53 – 36*		KS 1000 FF	23 – 33		
	Dakprofil 70R – 800	53 – 18*	Klinger & Partner	35.207.1035	41 – 39		
35/207	41 – 32	39.333.1000		26 – 34			
	40/183	41 – 16		KAS AL-20/125 A	41 – 32		
	50/250	55 – 32		KAS AL-30/153 A	26 – 27		
	85/280	41 – 32		KAS-35/207	41 – 32		
	100/275	41 – 24*		KAS AL-40/167 A	35 – 23*		
	135/310	41 – 24*		KAS-40/183	41 – 16		
	Fischer	150/280		41 – 24*	Klöckner	KAS AL-45/200 A	41 – 24*
		165/250		41 – 16		KAS-50/250	55 – 32
		Sinus 18		W 24		KAS-85/280	41 – 39
		Sinus 27		W 30		KAS-89/305	41 – 32
		Sinus 42		W 48		KAS -18/76	W 24
DL 70; 80; 100; 120; 140; 160		41 – 32	KAS -42/160	W 48			
20/220		41 – 50	KAS -55/177	W 48			
W-20/990		26 – 34	KAS -D 65 – 115	36 – 40			
		26 – 50		KAS -D 68		21 – 16	
Friedrich von Lien AG		W-35/1035	41 – 39	KAS -D 80		41 – 32	
		W-45R/900	41 – 24*			KAS -D 62 – 142	26 – 15
		W-45ER/1000	26 – 34				Isocopre
		W-155/840	41 – 24*			Lattonedil	
W-1/1064		W 24	Eurocopre	21 – 25			
Hoesch Bausysteme	Hoesch Thermorock Dach	23 – 33			35 – 207	41- 32	
	Hoesch Isodach RD	32 – 25	22 – 214		41 – 39		
	T 35.1	41 – 39	20 – 75		26 – 34		
	T 40.1	41 – 16	45 – 333 S		26 – 27		
	T 50.1	55 – 32	40 – 100		31 – 31		
	T 85.1	41 – 32	Laukien		50 – 250	41 – 39	
	T 100.1	41 – 24*			18 / 76	W 24	
	T 106.1	41 – 16	27 / 111		W 30		
	WP 18/76	W 24	42 / 160		W 48		
	WP 42/160	W 48	55 / 177		W 48		
Italpanelli	Penta	21 – 25	Lindab	LP 20	26 – 34		
	JI 33.250.1000	23 – 33		LP 35	41 – 32		
Joriside	JI 45.333.1000	26 – 27		LP 1100	26 – 45*		
	JI Vulcasteel Roof	26 – 34		Sinus 18	W 24		
	JI 35.207.1035	41 – 39		LM40 250 1000	26 – 27		
			Luxmetall	LM19 156 1094	26 – 45*		





Auswahlhilfe für ORKAN-Kalotten

Kein Anspruch auf Vollständigkeit. Nicht aufgeführte oder mit Sternchen* gekennzeichnete Profile sind auf Anfrage erhältlich.

Hersteller	Profilbezeichnung	Kalottenprofil	Hersteller	Profilbezeichnung	Kalottenprofil	
Luxmetall	LM 27-111-1000	W 30	Münker	M 150/280	41 – 24*	
	20-75	26 – 34		M 160/250	41 – 16	
	22-214	41 – 39		M 18/76; M 18.1/76	W 24	
	35-207	41 – 32		M 27/111; M 27.1/111	W 30	
	40-100	31 – 31		20.125/8	41 – 32	
	45-150	26 – 27		20.136/8	31 – 45*	
	Maas	45-333 S		26 – 27	25.280/3	41 – 16
		50-250		41 – 39	25.268/4	26 – 38*
		Welle 18-76		W24	30.207/5	35 – 23*
		Welle 27-111		W30	30.153/7	26 – 34
Isopaneel	Welle 55-177	W48	35.207/5	41 – 39		
	Metecno	Isopaneel	26 – 27	40.183/5	41 – 16	
		G4	21 – 16	40.250/4	26 – 27	
		Hipertec Dach	21 – 16	45.150/6	26 – 27	
		Hipertec Dach Sound	21 – 16	45.333/3	26 – 27	
		Toproof DG	20 – 34	50.250/4	55 – 32	
		SISCO	21 – 16	50.262,5/4	46 – 43*	
		SP 20	SP 20	26 – 34	Welle 18.76	W 24
			SP 26	41 – 24*	Welle 55.177	W48
			SP 30	41 – 50	Welle 27.111	W30
SP 35			41 – 32	Plannja	Plannja 19	26 – 45*
SP 40	41 – 16		Plannja 20-105		26 – 38*	
SP 44	31 – 22*		Plannja 35		41 – 32	
SP 45	41 – 32		Sinus 18		W24	
SP 59	35 – 23*		Sinus 51		W48	
Montana	SP 80		41 – 16		Plannja 20	36 – 40
	MTD TL 65		35 – 23*		Plannja 60	41 – 16
	MTD TL 85	35 – 23*	Plannja 30		31 – 37	
	MTD TL 105	35 – 23*	Plannja 45		41 – 39	
	MTD TL 125	35 – 23*	Polmetal		T18 DR	35-47
	MTD TL 145	35 – 23*		T20 M	35-47	
	SP 18/1064	W 24		T35 DR	41-32	
	SP 27/1000	W 30		T35 M	41-32	
	SP 42/960	W 48		T35 E	41-32	
	M-Profil	KP		36 – 40	T40	41-39
M 20/210; M 20KD/210		41 – 39		T45P	32-25	
M 35/207		41 – 39		T50P	46-43	
M 35.1/207		35 – 47		20/154	26 – 34*	
M 40/183		41 – 16		26/143	41 – 32	
Münker		M 40.1/183	41 – 24*	30/207	35 – 47	
		M 40/333; M 40KD/333	26 – 27	30/220	41 – 50	
		M 50/250	55 – 32	30 KD	41 – 50	
		M 85/280	41 – 32	35/207	41 – 39	
		Proge	M 100/275	41 – 24*	40/183	41 – 16





Auswahlhilfe für ORKAN-Kalotten

Kein Anspruch auf Vollständigkeit. Nicht aufgeführte oder mit Sternchen* gekennzeichnete Profile sind auf Anfrage erhältlich.

Hersteller	Profilbezeichnung	Kalottenprofil	Hersteller	Profilbezeichnung	Kalottenprofil
Proge	45/150	41 – 32	Salzgitter	PS 100/275	41 – 24*
	45/333	32 – 25		SIP D	41 – 32
	50/250	55 – 32		S 18/76	W 24
	58 KD	53 – 42*		S 35/207	35 – 47
	59/225	35 – 23*		40/183	41 – 16
	70/200	53 – 18*	Siegmetall	40/333	26 – 27
	80/277	41 – 16		50/250	55 – 32
	85/280	41 – 39		CB 75/305	41 – 39
	89/305	41 – 32		85/280	41 – 32
	100/275	41 – 24*		100/275	41 – 16
	105/345	41 – 24*	Trimo	SNV	26 – 27
	106/250	41 – 16		WU 20/125	41 – 32
	Welle 18/76	W 24	WU 30/200	20 – 34	
	Welle 27/111	W 30	WU 30D/207	35 – 47	
	Welle 42/160	W 48	WU 30W/207	35 – 47	
Welle 55/177	W 48	WU 35/207	41 – 32		
Romakowski	D62; D82; D102; D122; D142; D162; D182	26 – 15	Wurzer Profiliertechnik	WU 40/183	41 – 16
	19(KD)/1050	26 – 50		WU 45/333	26 – 27
35R/1035	41 – 32	WU 50/250		55 – 32	
40R/915	41 – 16	WU 80/307		41 – 32	
50R/1000	55 – 32	WU 100/275		41 – 24*	
70R/800	53 – 18*	WU 18/76		W 24	
85R/1120	41 – 39	WU 27/111		W 30	
89R/915	41 – 32	WU 55/177		W 48	
100R/825	41 – 24*				
30KD/1050	41 – 50				
Sab	45KD/1000	32 – 25			
	45KD/1000S	26 – 27			
	58KD/945	53 – 36*			
	65-75-95-115-135	36 – 40			
	D 70.1000 TL	31 – 37			
	D 90.1000 TL	31 – 37			
	D 110.1000 TL	31 – 37			
	D 130.1000 TL	31 – 37			
	D 135.1000 TL	36 – 40			
	D 160.1000 TL	31 – 37			
	18 / 988	W 24			
	42 / 960	W 48			
	27 / 1000	W 24			
	Salzgitter	PS 35/207	41 – 32		
		PS 40/183	41 – 16		
PS 50/250		55 – 32			
PS 85/280		41 – 39			

Holzbau

Industrieller
Leichtbau

Solar

Flachdach

Vorgehängte
Hinterlüftete
Fassaden (VHF)

Dübeltechnik

Fenster- und
Glasfassadentechnik

Innenausbau

Montageelemente
für Anbauteile

Maschinen,
Ersatzteile,
Werkzeuge

ECORIV® Niete

Offene, geschlossene oder hochfeste Ausführungen, Mehrbereichs- oder Spreizblindniete, mit Flach-, Senk- oder Großkopf und mehr – die Vielfalt der verfügbaren Abmessungen, Arten und Varianten ist nahezu grenzenlos.

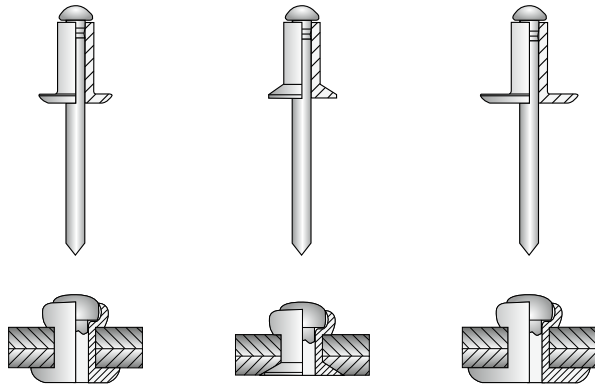

Standardblindniete

Standardblindniete sind mit Flach-, Senk- oder Großkopf erhältlich sind. Die Produktreihe umfasst die in der DIN EN ISO 15977 bis 15984 sowie 16582 und 16584 beschriebenen Ausführungen und Sonder-typen. Unter Sondertypen versteht man Niete mit einem der genannten Normen entsprechendem Funk-tionsprinzip, aber mit Abweichungen in bestimmten Abmessungen, funktionalen Eigenschaften oder Materialkombinationen.

Becherblindniete

Becherblindniete sind aufgrund ihrer becherförmig geformten Niethülse die Spezi-alisten, wenn es um regendichte Verarbeitung geht. Durch diese spezielle Bau-weise ist zusätzlich auch der Restnietdorn unverlierbar. Außerdem bildet der Niet einen glatten, gratfreien Schließkopf und ist daher sehr gut für die automatische Verarbeitung geeignet. Die genannten Eigenschaften machen den Becherblindniet zu einem bevorzugten Verbindungselement für die Bauindustrie.

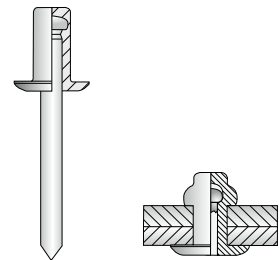

Mehrbereichsblindniete

Der Mehrbereichsblindniet ist durch seinen speziell geprägten Nietschaft deutlich von einem Standard-Blindniet zu unterscheiden. Durch seinen konstruktiven Auf-bau garantiert er eine Reihe hervorragender Gebrauchseigenschaften. Anwendungen für Mehrbereichsblindniete finden sich heute in nahezu jedem Industriezweig, zum Beispiel im Fahrzeugbau, in der Klimatechnik oder im Behäl-ter- und Gehäusebau. Außerdem ist der Mehrbereichsblindniet hervorragend als Reparturniet geeignet.

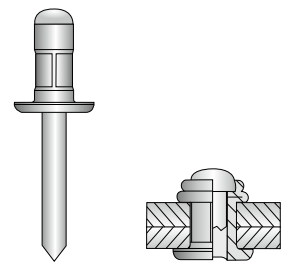

Presslaschenblindniete

Die großflächige Auffaltung des Schließkopfes von Presslaschenblindnieten sorgt für eine gleichmäßige Verteilung der auftretenden Kräfte, wodurch speziell weiche oder brüchige Bauteile weniger stark belastet werden. Presslaschenblindniete finden Anwendung in allen Bereichen des industriellen Leichtbaus. Durch die Verriegelung des Restnietdornes ist die Verbindung zusätz-lich spritzwassergeschützt. Der EJOT ECORIV® Presslaschenblindniet verfügt über einen montierten Neopren-Dichtring.

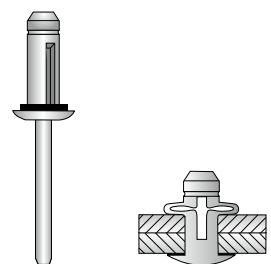

Funktionsprinzip (Beispiel: Blindniet)

Formschlüssige Nietverbindung mehrerer Bauteile

Der zweiteilige Blindniet besteht aus einer Niethülse, die auf einen Nietdorn montiert ist. Für die Verarbeitung muss nur eine Seite der zu verbindenden Bauteile zugänglich sein. Das Setzen des Blindnietes erfolgt durch das Zurückziehen des Nietdornes mittels Spezialwerkzeug, wobei der Dornkopf in den Niet eindringt und das überstehende Material zu einem Schließkopf aufweitet.

Die Niethülse ist das verbindungsbildende Element.

Sie wird durch den Nietdorn umgeformt und verbleibt nicht lösbar im Bauteil. Ausgewählt wird die Hülseausführung nach

- > zu erwartenden mechanischen Beanspruchungen,
- > den Korrosionsanforderungen,
- > der Ausführung der Bauteile,
- > der Temperaturbeanspruchung und teilweise auch
- > der Optik (Flach- oder Senkkopf).

Der Nietdorn wird zur Umformung der Niethülse benötigt.

Er wird entsprechend dem Hülsentyp und nach den Anforderungen an die Verarbeitungs- und Gebrauchseigenschaften ausgelegt. Bei einigen speziellen Niettypen wird der nach dem Setzen in der Verbindung verbleibende Restnietdorn zur Erhöhung der Scherkraft des Nietes genutzt.

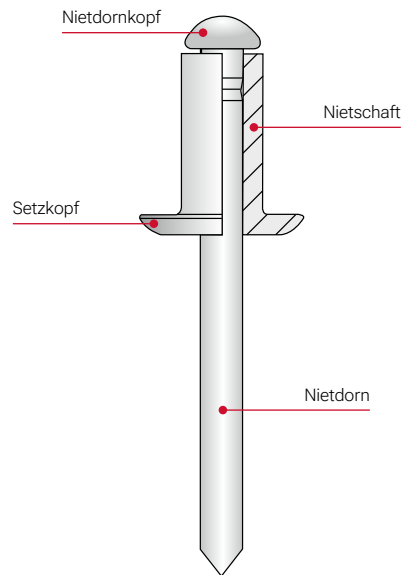
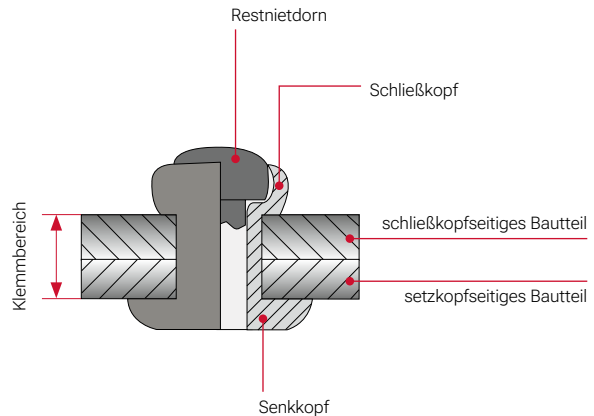

Niethülse

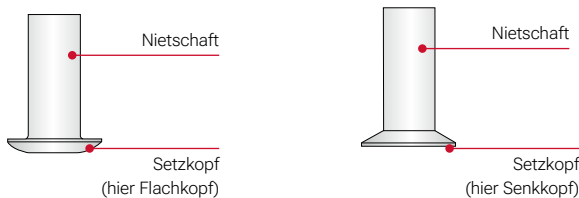

Nietdorn

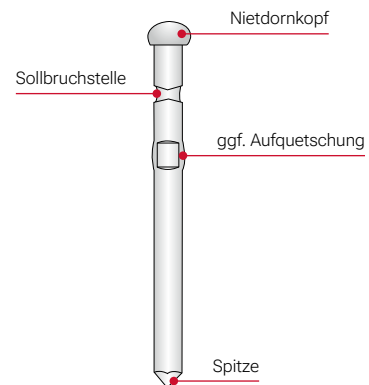

Niete richtig verarbeiten

Für die Verarbeitung von Blindnieten werden spezielle Werkzeuge benötigt. Die Wahl des Werkzeugs hängt vom Niettyp (Mundstück Bulbtite, Rückhalte- oder Fassadenmundstück) und der Verarbeitungsmenge (Handnietzange, Hebelnietwerkzeug oder Akku-Nietgerät) ab.

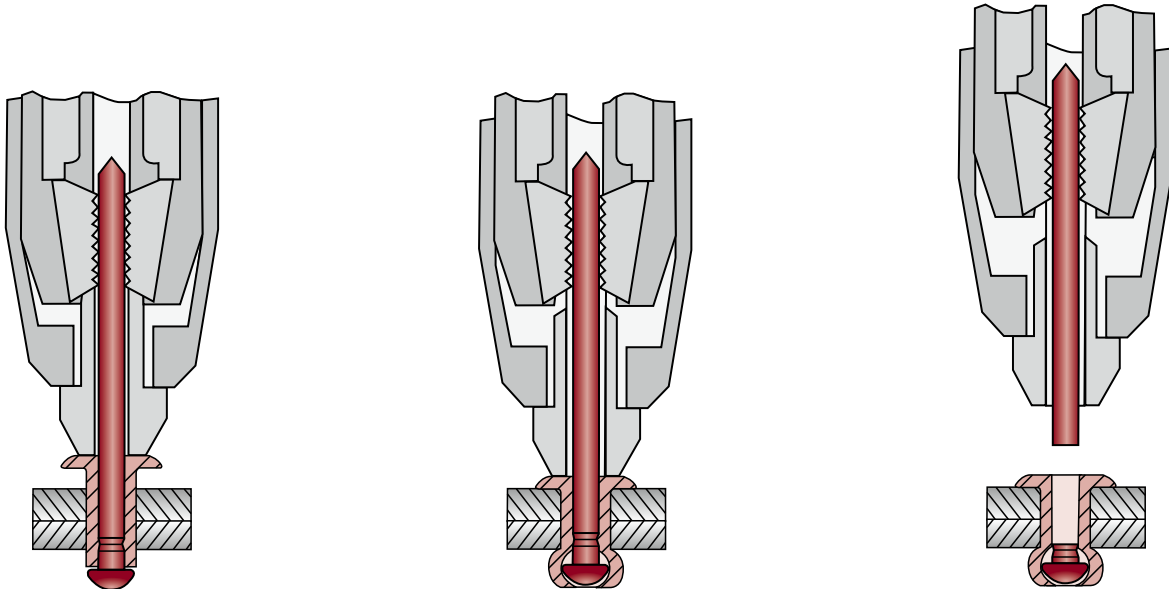

Der Setzprozess (Beispiel: Akku-Nietgerät)

Der Blindniet wird mit dem Nietdorn in das Setzgerät eingesteckt und in das Nietloch eingeführt.

Durch Auslösen des Setzgeräthubes wird der Nietdorn mit den Spannbacken gegriffen und gezogen. Der Nietdornkopf formt dabei das Schaftende der Niethülse um.

Der Prozess ist abgeschlossen, wenn der Dornkopf die Höhe der Bauteiloberfläche erreicht. Diese Position ist mit einem starken Kraftanstieg verbunden, bei dessen Erreichen der Nietdorn an seiner Sollbruchstelle abreißt. Der abgerissene Dorn wird entfernt, der Restnietdorn verbleibt im Niet.



Nietdorn und Spannbacken

Bohrloch-Durchmesser bestimmen

Produktübersicht

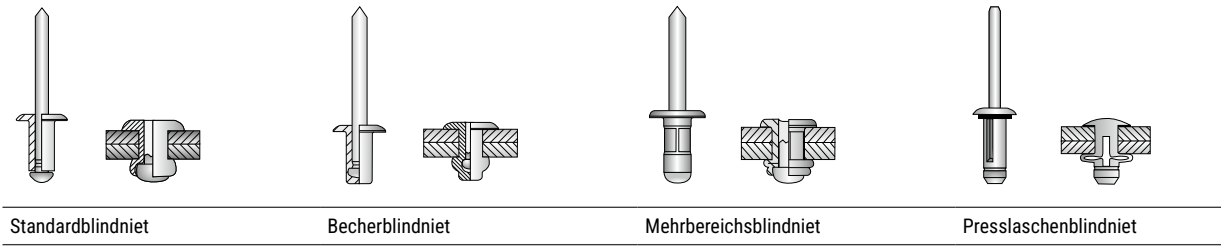

Standardblindniet	
Typ [mm]	d ₀ [mm]
5,0xL*	5,1
*siehe Kapitel VHF	

Becherblindniet	
Typ [mm]	d ₀ [mm]
4,8xL	4,9

Mehrbereichsblindniet	
Typ [mm]	d ₀ [mm]
4,0xL	4,1
4,8xL	4,9

Presslaschenblindniet	
Typ [mm]	d ₀ [mm]
5,2xL	5,3

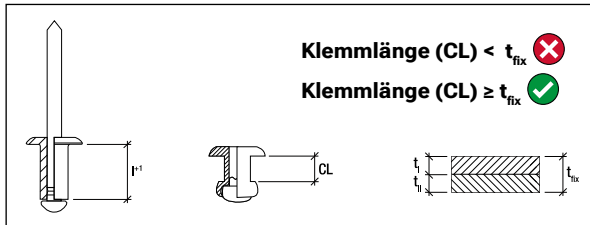

Holzbau

Industrieller Leichtbau

Solar

Flachdach

Vorgehängte Hinterlüftete Fassaden (VHF)

Dübeltechnik

Fenster- und Glasfassadentechnik

Innenausbau

Montageelemente für Anbauteile

Maschinen, Ersatzteile, Werkzeuge

Becherblindniet ECORIV® Aluminium/Edelstahl



Anwendungsbereich

- > Zur Längsstoßverbindung von Profilblechen

Eigenschaften

- > Niethülse aus Aluminium (Al)
- > Nietdorn aus Edelstahl (E)
- > Unverlierbar verriegelt
- > Flachkopf, geschlossen
- > ETA-22/0641

Anwendungen

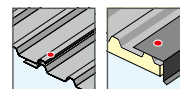

Technische Daten

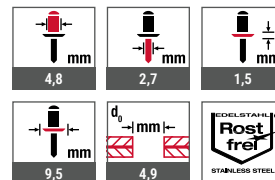

Zertifizierungen



Querverweise	Seite
Akku-Nietgerät ECORIV	430
Bohrer HSS	432

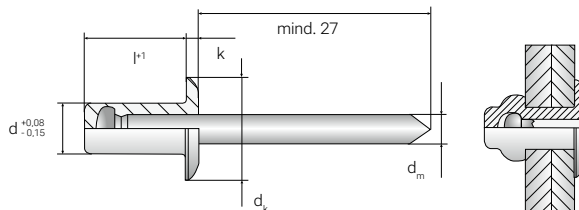

Montageanleitung



Produkt im Online-Shop



Bestellbezeichnung	l¹ [mm]	Klemmdicke [mm]	VPE [Stück]	Preis/100 [EUR]	Artikelnummer	EAN
BBN ECORIV AL/E 4,8x8,0	8,0	0,5 – 3,5	500		9334403000	4061245021690
BBN ECORIV AL/E 4,8x9,5	9,5	3,0 – 5,0	500		9334404000	4061245109152
BBN ECORIV AL/E 4,8x12,5	12,5	4,5 – 6,5	500		9334405000	4061245109169
BBN ECORIV AL/E 4,8x14,0	14,0	7,5 – 9,5	500		9334406000	4061245021720
BBN ECORIV AL/E 4,8x16,0	16,0	9,0 – 11,0	500		9334408000	4061245105734
BBN ECORIV AL/E 4,8x21,0	21,0	12,5 – 16,0	500		9334411000	4061245109176

Holzbaubau
 Industrieller Leichtbau
 Solar
 Flachdach
 Vorgehängte Hinterlüftete Fassaden (VHF)
 Dübetechnik
 Fenster- und Glasfassadentechnik
 Innenausbau
 Montageelemente für Anbauteile
 Maschinen, Ersatzteile, Werkzeuge

Mehrbereichsblindniet ECORIV® Aluminium/Edelstahl



Querverweise	Seite
Akku-Nietgerät ECORIV	430
Bohrer HSS	432

Anwendungsbereich

- > Zur Längsstoßverbindung von Profilblechen

Eigenschaften

- > Niethülse aus Aluminium (Al)
- > Nietdorn aus Edelstahl (E)
- > Unverlierbar verriegelt
- > Flachkopf, offen
- > ETA-22/0641*

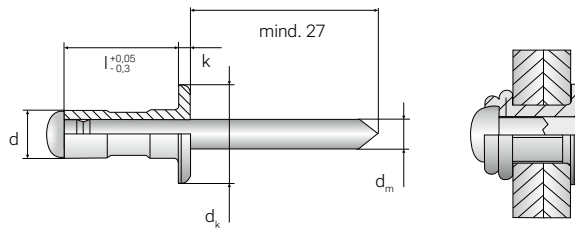

Anwendungen



Technische Daten



Zertifizierungen



Montageanleitung



Bestellbezeichnung	d [mm]	l ¹ [mm]	d _k [mm]	d _m [mm]	k [mm]	Bohrlochdurchmesser [mm]	Klemmdicke [mm]
MBN ECORIV AL/E 4,0x9,5*	4,0	9,5	7,9	2,3	1,2	4,1	1,2 – 6,3
MBN ECORIV AL/E 4,0x9,5 RAL 7016*	4,0	9,5	7,9	2,3	1,2	4,1	1,2 – 6,3
MBN ECORIV AL/E 4,0x9,5 RAL 9002*	4,0	9,5	7,9	2,3	1,2	4,1	1,2 – 6,3
MBN ECORIV AL/E 4,0x9,5 RAL 9006*	4,0	9,5	7,9	2,3	1,2	4,1	1,2 – 6,3
MBN ECORIV AL/E 4,0x9,5 RAL 9007*	4,0	9,5	7,9	2,3	1,2	4,1	1,2 – 6,3
MBN ECORIV AL/E 4,8x10,3	4,8	10,3	9,8	2,8	1,5	4,9	1,6 – 6,3
MBN ECORIV AL/E 4,8x10,3 RAL 7016	4,8	10,3	9,8	2,8	1,5	4,9	1,6 – 6,3
MBN ECORIV AL/E 4,8x10,3 RAL 9002	4,8	10,3	9,8	2,8	1,5	4,9	1,6 – 6,3
MBN ECORIV AL/E 4,8x10,3 RAL 9006	4,8	10,3	9,8	2,8	1,5	4,9	1,6 – 6,3
MBN ECORIV AL/E 4,8x10,3 RAL 9007	4,8	10,3	9,8	2,8	1,5	4,9	1,6 – 6,3
MBN ECORIV AL/E 4,8x15,1	4,8	15,1	9,8	2,8	1,5	4,9	4,8 – 11,1
MBN ECORIV AL/E 4,8x15,1 RAL 7016	4,8	15,1	9,8	2,8	1,5	4,9	4,8 – 11,1
MBN ECORIV AL/E 4,8x15,1 RAL 9002	4,8	15,1	9,8	2,8	1,5	4,9	4,8 – 11,1
MBN ECORIV AL/E 4,8x15,1 RAL 9006	4,8	15,1	9,8	2,8	1,5	4,9	4,8 – 11,1
MBN ECORIV AL/E 4,8x15,1 RAL 9007	4,8	15,1	9,8	2,8	1,5	4,9	4,8 – 11,1
MBN ECORIV AL/E 4,8x24,8	4,8	24,8	9,8	2,8	1,5	4,9	12,7 – 19,8





Produkt im Online-Shop



Bestellbezeichnung	VPE [Stück]	Preis/100 [EUR]	Artikelnummer	EAN
MBN ECORIV AL/E 4,0x9,5*	500		9337360000	4061245021379
MBN ECORIV AL/E 4,0x9,5 RAL 7016*	100		9337360025	4061245046679
MBN ECORIV AL/E 4,0x9,5 RAL 9002*	100		9337360082	4061245046686
MBN ECORIV AL/E 4,0x9,5 RAL 9006*	100		9337360084	4061245046693
MBN ECORIV AL/E 4,0x9,5 RAL 9007*	100		9337360220	4061245046709
MBN ECORIV AL/E 4,8x10,3	500		9337361000	4061245021386
MBN ECORIV AL/E 4,8x10,3 RAL 7016	100		9337361025	4061245046716
MBN ECORIV AL/E 4,8x10,3 RAL 9002	100		9337361082	4061245046723
MBN ECORIV AL/E 4,8x10,3 RAL 9006	100		9337361084	4061245046730
MBN ECORIV AL/E 4,8x10,3 RAL 9007	100		9337361220	4061245046747
MBN ECORIV AL/E 4,8x15,1	500		9337362000	4061245021393
MBN ECORIV AL/E 4,8x15,1 RAL 7016	100		9337362025	4061245046754
MBN ECORIV AL/E 4,8x15,1 RAL 9002	100		9337362082	4061245046761
MBN ECORIV AL/E 4,8x15,1 RAL 9006	100		9337362084	4061245046778
MBN ECORIV AL/E 4,8x15,1 RAL 9007	100		9337362220	4061245046785
MBN ECORIV AL/E 4,8x24,8	500		9337363000	4061245021607

***Nicht Bestandteil der ETA**

Weitere Varianten
erhältlich



Blindniet ECORIV®
Aluminium/Edelstahl

| siehe Seite 291

Presslaschenblindniet ECORIV® Aluminium/Aluminium



Querverweise

Akku-Nietgerät ECORIV
Bohrer HSS

Seite

430
432

Anwendungsbereich

- > Zur Längsstoßverbindung von Metall- und Kunststoffprofiltafeln
- > Zur Befestigung von Klemmdachhaltern (Klipps) auf Metallunterkonstruktionen
- > Zur Befestigung von Klemmdachhaltern (Klipps) auf eingefrästen Systemschienen

Eigenschaften

- > Niethülse aus Aluminium (Al)
- > Nietdorn aus Aluminium (Al)
- > Unverlierbar verriegelt
- > Flachkopf, offen
- > Mit Neopren-Dichtring
- > ETA-22/0641

Anwendungen

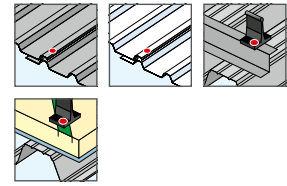

Technische Daten

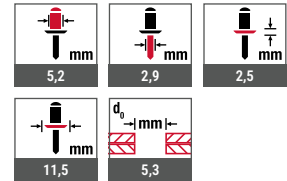

Zertifizierungen

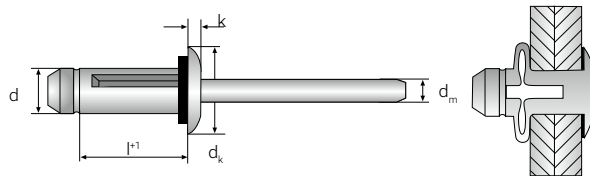

Montageanleitung



Produkt im Online-Shop



Bestellbezeichnung	l¹ [mm]	Klemmdicke [mm]	VPE [Stück]	Preis/100 [EUR]	Artikelnummer	EAN
PBN ECORIV ALU 5,2x17,5	17,5	1,3 – 4,7	500		9385641000	4061245021751
PBN ECORIV ALU 5,2x20,5	20,5	3,0 – 7,7	500		9385642000	4061245021768
PBN ECORIV ALU 5,2x22,2	22,2	4,8 – 9,5	500		9385643000	4061245021775
PBN ECORIV ALU 5,2x25,4	25,4	8,0 – 12,7	500		9385644000	4061245021782
PBN ECORIV ALU 5,2x28,6	28,6	11,1 – 16,9	500		9385645000	4061245021799
PBN ECORIV ALU 5,2x31,8	31,8	14,3 – 19,1	250		9385646000	4061245021805

Holzbau

Industrieller Leichtbau

Solar

Flachdach

Vorgehängte Hinterlüftete Fassaden (VHF)

Dübeltechnik

Fenster- und Glasfassadentechnik

Innenausbau

Montageelemente für Anbauteile

Maschinen, Ersatzteile, Werkzeuge

Metallbaufestigungen

Zug- und druckfeste Verbindungen für den industriellen Leichtbau

Eigenschaften

- > Universal-Metallbauanker und Gewindehülse GU aus Edelstahl „Rostfrei“
- > Ringmutter Stahl geschmiedet, verzinkt und Edelstahl
- > Verwendung in Stahlunterkonstruktionen (Typ JZ5 ... Ø 6,3 mm)
- > Verwendung in Holzunterkonstruktionen (Typ JA3 ... Ø 6,5 mm)
- > Mehrfachverwendung der GU-Gewindehülse möglich

Hinweis

EJOT Metallbauanker dürfen nur in Achsrichtung der Schraube belastet werden. Eine ausreichende Tragfähigkeit und Dimensionierung des Bauwerks bzw. der Unterkonstruktion sind zu beachten.

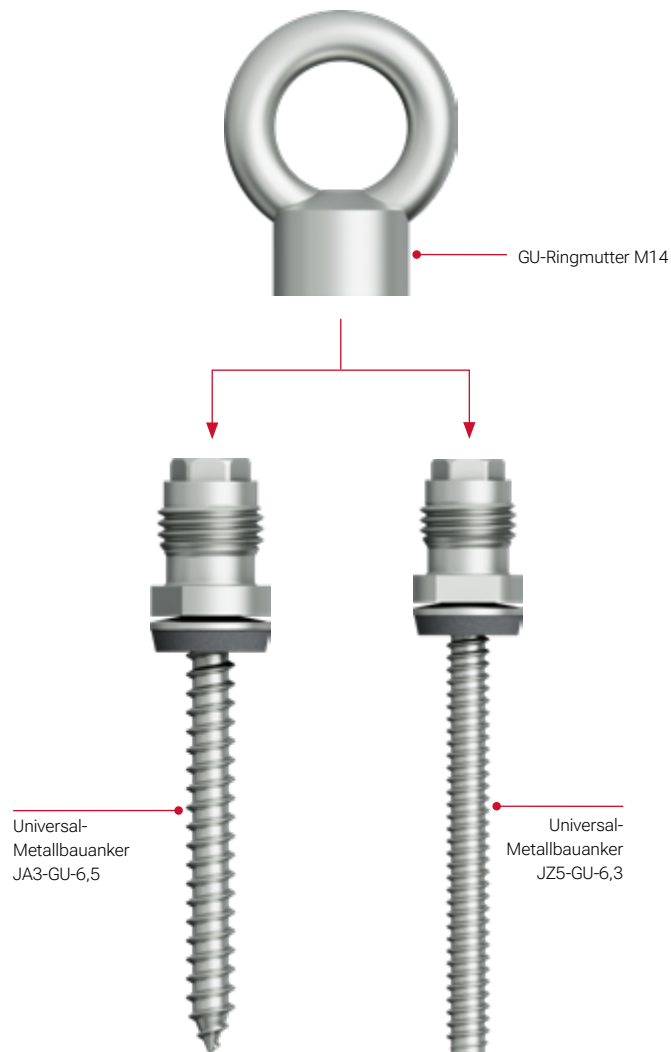

Universal-Metallbauanker JA3-GU-6,5



Querverweise	Seite
GU Ringmutter	173
GU-Gewindehülse	173
Akku-Schrauber ASCM QSW	422
Bohrer HSS	432
Steckschlüsseinsatz SW3/8"	442

Anwendungsbereich

- > Zur Verankerung in Holz

Eigenschaften

- > Edelstahl A2
- > Bestehend aus GU-Gewindehülse und Dichtschraube JA3

Hinweis

EJOT Metallbauanker dürfen nur in Achsrichtung der Schraube belastet werden. Eine ausreichende Tragfähigkeit und Dimensionierung des Bauwerks bzw. der Unterkonstruktion sind zu beachten.

Charakteristische Werte der Tragfähigkeit Holz-UK

Einschraubtiefe [mm]	30	50	60	75
Bohrlochdurchmesser [mm]	4,5	4,5	4,5	4,5
N_{Rk}^* [kN]	1,5	2,5	3,0	3,7

***In Anlehnung an die Zulassung der Schrauben ETA-10/0200. Die aufnehmbaren Zugkräfte des Anbauteils (Ringmutter) sind zu beachten.**

Technische Daten

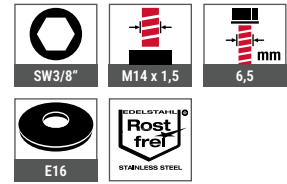

Produkt im Online-Shop



Bestellbezeichnung	Nutzlänge [mm]	Länge [mm]	VPE [Stück]	Preis/100 [EUR]	Artikelnummer	EAN
JA3-GU-6,5x55 E16	55	75	50		9403611311	4061245013213
JA3-GU-6,5x70 E16	70	90	50		9403911311	4061245013206
JA3-GU-6,5x80 E16	80	100	50		9404011311	4061245013190
JA3-GU-6,5x95 E16	95	115	50		9404111311	4061245013183
JA3-GU-6,5x105 E16	105	125	50		9404211311	4061245013176
JA3-GU-6,5x130 E16	130	150	50		9404411311	4061245013169
JA3-GU-6,5x155 E16	155	175	50		9404611311	4061245105543
JA3-GU-6,5x180 E16	180	200	50		9404711311	4061245013145

Universal-Metallbauanker JZ5-GU-6,3



Anwendungsbereich

- > Zur Verankerung in Stahl ≥ 2 mm
- > Zur Verankerung in Aluminium ≥ 3 mm

Eigenschaften

- > Edelstahl A2
- > Bestehend aus GU-Gewindehülse und Dichtschraube JZ5-6,3xL

Hinweis

EJOT Metallbauanker dürfen nur in Achsrichtung der Schraube belastet werden. Eine ausreichende Tragfähigkeit und Dimensionierung des Bauwerks bzw. der Unterkonstruktion sind zu beachten.

Technische Daten

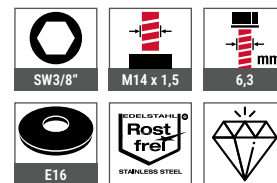

Charakteristische Werte der Tragfähigkeit Stahl-UK S235J(xx) (St 37)

Unterkonstruktionsdicke [mm]	2,0	3,0	4,0	5,0	6,0	$\geq 7,0$
Bohrlochdurchmesser [mm]	5,3	5,3	5,3	5,5	5,5	5,7
$N_{R,k}^*$ [kN]	3,6	6,0	8,8	11,6	13,4	13,4

***In Anlehnung an die Zulassung der Schrauben ETA-10/0200.
Die aufnehmbaren Zugkräfte des Anbauteils (Ringmutter) sind zu beachten.**

Querverweise	Seite
Bohrlochtafel	139
GU Ringmutter	173
GU-Gewindehülse	173
Akku-Schrauber ASCM QSW	422
Bohrer HSS	432
Steckschlüsseinsatz SW3/8"	442

Produkt im Online-Shop



Bestellbezeichnung	Klemmdicke [mm]	Schraubenlänge L [mm]	VPE [Stück]	Preis/100 [EUR]	Artikelnummer	EAN
JZ5-GU-6,3x13 E16	13	40	50		9491311311	4061245081755
JZ5-GU-6,3x25 E16	25	53	50		9491411311	4061245081762
JZ5-GU-6,3x35 E16	35	63	50		9491511311	4061245081779
JZ5-GU-6,3x55 E16	55	83	50		9491611311	4061245081786
JZ5-GU-6,3x65 E16	65	93	50		9491711311	4061245081793
JZ5-GU-6,3x75 E16	75	103	50		9491811311	4061245081809
JZ5-GU-6,3x85 E16	85	113	50		9491911311	4061245081816
JZ5-GU-6,3x95 E16	95	123	50		9492011311	4061245081823
JZ5-GU-6,3x105 E16	105	133	50		9492111311	4061245081830
JZ5-GU-6,3x115 E16	115	143	50		9492211311	4061245081847
JZ5-GU-6,3x125 E16	125	153	50		9492311311	4061245081854
JZ5-GU-6,3x135 E16	135	163	50		9492411311	4061245081878
JZ5-GU-6,3x155 E16	155	183	50		9492511311	4061245083308
JZ5-GU-6,3x175 E16	175	203	50		9492611311	4061245081885
JZ5-GU-6,3x195 E16	195	223	50		9492711311	4061245081892
JZ5-GU-6,3x215 E16	215	243	50		9492811311	4061245081908

Holzbaubau
Industrieller Leichtbau
Solar
Flachdach
Vorgehängte Hinterlüftete Fassaden (VHF)
Dübeltechnik
Fenster- und Glasfassadentechnik
Innenausbau
Montageelemente für Anbauteile
Maschinen, Ersatzteile, Werkzeuge

GU-Ringmutter M14



Anwendungsbereich

- > Für Universal-Metallbauanker GU

Eigenschaften

- > Stahl geschmiedet verzinkt
- > Tragfähigkeit axial: 490 kg

Technische Daten



Querverweise	Seite
Metallbauanker JA3-GU-6,5	171
Metallbauanker JZ5-GU-6,3	172
GU-Gewindehülse	173

Produkt im Online-Shop



Bestellbezeichnung	Ringdurchmesser [mm]	VPE [Stück]	Preis/100 [EUR]	Artikelnummer	EAN
GU-Ringmutter M14x1,5 Stahl, verzinkt	25,0	50		9409400501	4061245013138

GU-Gewindehülse



Anwendungsbereich

- > Erweiterbar zu einem Universal-Metallbauanker GU
- > Kombinierbar mit allen EJOT Dichtschrauben der Typen JA3 mit Durchmesser 6,5 mm
- > Kombinierbar mit allen EJOT Dichtschrauben der Typen JZ5 mit Durchmesser 6,3 mm
- > Für Ringmuttern M14

Eigenschaften

- > Edelstahl A2
- > Mehrfachverwendung der GU-Gewindehülse möglich

Hinweis

Nutzlänge des Universal-Metallbauankers GU + 20 mm
= Länge der erforderlichen Schraube

Technische Daten



Querverweise	Seite
Metallbauanker JA3-GU-6,5	171
Metallbauanker JZ5-GU-6,3	172
GU-Ringmutter	173

Produkt im Online-Shop



Bestellbezeichnung	Länge [mm]	VPE [Stück]	Preis/100 [EUR]	Artikelnummer	EAN
GU-Gewindehülse	18	50		9400100300	4061245013336

DEKTITE® Dichtmanschetten

Perfekte Abdichtung von Rohrdurchführungen an Dach und Fassade

Durch die flexiblen Gummisicken werden thermische Längenänderungen der Rohre oder Bekleidungs-elemente nicht behindert. Ermüdungsbrüche, die beispielsweise bei starren Rohrdurchführungen entstehen können, sind dank DEKTITE® Dichtmanschetten ausgeschlossen.

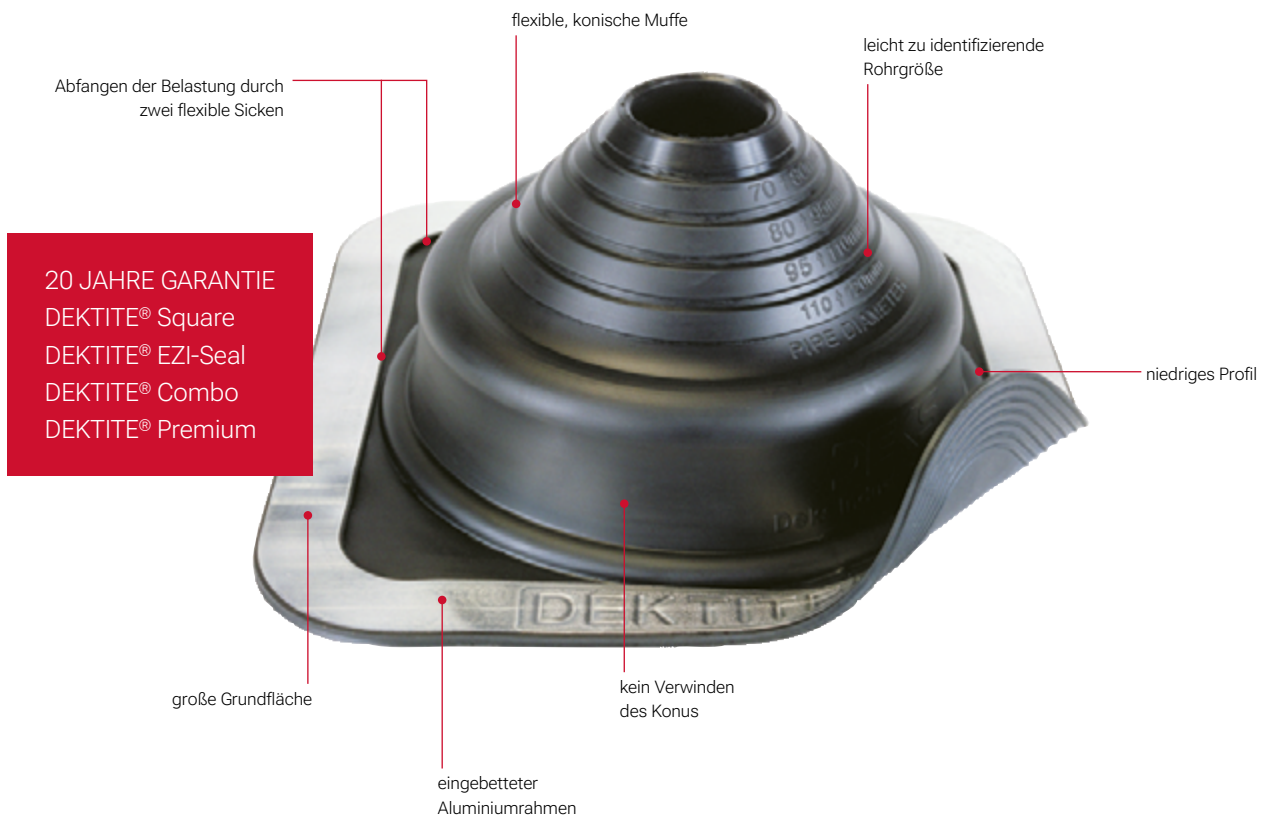

Eigenschaften

- > Standardabmessungen für Rohrdurchmesser bis 760 mm
- > Witterungsresistent durch das im Bauwesen bewährte EPDM
- > Unempfindlich gegenüber UV-Strahlung
- > Anpassungsfähig an alle Profilformen

Hinweis

Beim Einsatz der DEKTITE® Dichtmanschetten sind unter anderem die Vorgaben der DIN 1090-4, B.11 „Öffnungen in der Verlegefläche“ zu beachten. Dichtmanschetten dürfen nicht im Bereich von Quer- oder Längsstößen eingebaut werden.

Vorteile

- > Lange Lebensdauer
- > Temperaturbeständigkeit EPDM (Schwarz oder Grau) permanent -50 °C bis +115 °C, kurzfristig bis +150 °C
- > Temperaturbeständigkeit Silikon (Rot) permanent -50 °C bis +200 °C, kurzfristig bis +250 °C
- > Flexible Anpassung
 - an unterschiedliche Profile
 - an alle Rohrmaterialien
 - an Rohrdurchmesser bis 760 mm

DEKTITE® Square Set



Querverweise	Seite
Fugendichtstoff	180
Spannschloss	180
Schlauchschelle	181

Anwendungsbereich

- > Zur Abdichtung von Rohren auf Metalltrapez-, Metallwell- oder Faserzementwelldächern

Eigenschaften

- > Ausführung EPDM (Schwarz)
- > Temperaturbeständigkeit EPDM (Schwarz oder Grau) permanent -50 °C bis +115 °C, kurzfristig bis +150 °C
- > Temperaturbeständigkeit Silikon (Rot) permanent -50 °C bis +200 °C, kurzfristig bis +250 °C

Vorteile

- > Perfekte Abdichtung an Dach und Fassade
- > Thermische Längenänderungen der Rohre werden nicht behindert
- > Ermüdungsbrüche sind ausgeschlossen
- > 20 Jahre Garantie auf Material

Hinweis

Bei Faserzementplatten Presslaschenblindniete verwenden. Profilhöhe max. 45 mm.

Lieferumfang

- 1 Dichtmanschette
- 1 Kartusche Fugendichtstoff EJOPLAST
- 1 Bohrschraubenset – optional Presslaschenblindniet-Set

Montageanleitung



Produkt im Online-Shop



Bestellbezeichnung	Für Rohrdurchmesser [mm]	Grundfläche [mm]	Dachneigung [°]	Inhalt Kartusche [ml]	Inhalt Schrauben [Stück]	VPE [Set]	Preis/1 [EUR]	Artikelnummer	EAN
DFE 100 B Set	0 – 35	100 x 100	0 – 60	80	8	1		8200004704	4061245013954
DFE 101 B Set	5 – 55	139 x 139	0 – 35	80	8	1		8200104704	4061245013800
DFE 103 B Set	5 – 127	221 x 221	0 – 35	80	16	1		8200304704	4061245013787
DFE 104 B Set	75 – 175	280 x 280	0 – 35	80	20	1		8200404704	4061245013763
DFE 106 B Set	125 – 230	363 x 363	0 – 35	80	28	1		8200604704	4061245013749
DFE 107 B Set	150 – 300	456 x 456	0 – 35	310	32	1		8200704704	4061245013725
DFE 109 B Set	230 – 508	681 x 681	0 – 35	310	40	1		8200904704	4061245013701

Bestellhinweis: Alle Ausführungen auch in Grau (EPDM) und Rot (Silikon) erhältlich. Weitere Abmessungen auf Anfrage.

Weitere Varianten erhältlich



DEKTITE®
Premium 3
| siehe Seite 204

DEKTITE® EZi-Seal Set



Anwendungsbereich

- > Zur Abdichtung von Rohren auf Metallwell- oder Faserzementwelldächern

Eigenschaften

- > Ausführung EPDM (Schwarz)
- > Temperaturbeständigkeit EPDM (Schwarz) permanent -50 °C bis +115 °C, kurzfristig bis +150 °C

Vorteile

- > Nicht absorbierende, geschlossenzellige Dichtfläche
- > Dichtet unter Kompression sogar auf nassen Oberflächen
- > Dichtfunktion wird ohne Verwendung eines Fugendichtstoffes durch vorhandenes Dichtband erreicht
- > Thermische Längenänderungen der Rohre werden nicht behindert
- > Ermüdungsbrüche sind ausgeschlossen
- > 20 Jahre Garantie auf Material

Hinweis

Bei Faserzementplatten Presslaschenblindniete verwenden. Profilhöhe max. 45 mm.

Lieferumfang

- 1 Dichtmanschette
- 1 Bohrschraubenset – optional Presslaschenblindniet-Set

Querverweise	Seite
Fugendichtstoff	180
Spannschloss	180
Schlauchschelle	181

Montageanleitung



Produkt im Online-Shop



Bestellbezeichnung	Für Rohrdurchmesser [mm]	Grundfläche [mm]	Dachneigung [°]	Inhalt Schrauben [Stück]	VPE [Set]	Preis/1 [EUR]	Artikelnummer	EAN
DFE 100 EZ Set	0 – 35	100 x 100	0 – 60	8	1		8200004706	4061245013947
DFE 101 EZ Set	5 – 55	139 x 139	0 – 35	8	1		8200104706	4061245013794
DFE 103 EZ Set	5 – 127	221 x 221	0 – 35	16	1		8200304706	4061245013770
DFE 104 EZ Set	75 – 175	280 x 280	0 – 35	20	1		8200404706	4061245013756
DFE 106 EZ Set	125 – 230	363 x 363	0 – 35	28	1		8200604706	4061245013732
DFE 107 EZ Set	150 – 300	456 x 456	0 – 35	32	1		8200704706	4061245013718
DFE 109 EZ Set	230 – 508	681 x 681	0 – 35	40	1		8200904706	4061245013695

Bestellhinweis: Weitere Abmessungen auf Anfrage.

DEKTITE® Soaker Set



Querverweise	Seite
Fugendichtstoff	180
Spannschloss	180
Schlauchschelle	181

Anwendungsbereich

- > Zur Abdichtung von Rohren mit großen Öffnungsflächen

Eigenschaften

- > Ausführung EPDM (Grau)
- > Temperaturbeständigkeit EPDM (Grau)
permanent -50 °C bis +115 °C, kurzfristig bis +150 °C
- > Temperaturbeständigkeit Silikon (Rot)
permanent -50 °C bis +200 °C, kurzfristig bis +250 °C

Vorteile

- > Große Grundfläche ermöglicht eine optimale Platzierung
- > Sichere und einfache Montage
- > Dichtet Rohr und Dach in einem Arbeitsgang
- > Verhindert Regenwasser-Rückstau

Hinweis

Nicht auf glatten Oberflächen verwendbar.
Profilhöhe max. 45 mm.

Lieferumfang

- 1 Dichtmanschette
- 1 Kartusche Fugendichtstoff
EJOPLAST
- 1 Bohrschraubenset

Montageanleitung**Produkt im Online-Shop**

Bestellbezeichnung	Für Rohrdurchmesser [mm]	Grundfläche [mm]	Dachneigung [°]	Inhalt Kartusche [ml]	Inhalt Schrauben [Set]	VPE [Set]	Preis/1 [EUR]	Artikelnummer	EAN
DF 602 G Set	75 – 155	410 x 360	0 – 60	80	30	1		8206024704	4061245013688
DF 603 G Set	114 – 254	485 x 460	0 – 60	80	36	1		8206034704	4061245013671
DF 605 G Set	254 – 406	708 x 635	0 – 60	310	52	1		8206054704	4061245013664
DF 606 G Set	380 – 610	1006 x 905	0 – 60	310	96	1		8206064704	4061245013657

Bestellhinweis: Alle Ausführungen auch in Rot (Silikon) erhältlich. Weitere Abmessungen auf Anfrage.

DEKTITE® Combo Set

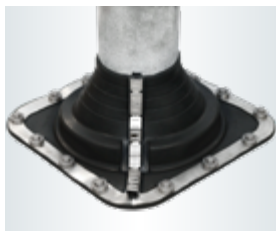

Querverweise	Seite
Fugendichtstoff	180
Spannschloss	180
Schlauchschelle	181

Anwendungsbereich

- > Zur Abdichtung von Rohren auf Metall- oder Faserzementdächern
- > Zur nachträglichen Abdichtung von Rohren

Eigenschaften

- > Ausführung EPDM (Schwarz)
- > Temperaturbeständigkeit EPDM (Schwarz oder Grau) permanent -50 °C bis +115 °C, kurzfristig bis +150 °C
- > Temperaturbeständigkeit Silikon (Rot) permanent -50 °C bis +200 °C, kurzfristig bis +250 °C

Vorteile

- > Perfekte Abdichtung an Dach und Fassade
- > Thermische Längenänderungen der Rohre werden nicht behindert
- > Ermüdungsbrüche sind ausgeschlossen
- > Ideal für Reparaturen an bereits existierenden Rohrssystemen
- > 20 Jahre Garantie auf Material

Lieferumfang

- 1 Dichtmanschette
- 1 Kartusche Fugendichtstoff EJOPLAST
- 1 Bohrschraubenset – optional Presslaschenblindniet-Set
- 1 Klammerset

Montageanleitung



Produkt im Online-Shop



Hinweis

Bei Faserzementplatten Presslaschenblindniete verwenden. Profilhöhe max. 45 mm.

Bestellbezeichnung	Für Rohrdurchmesser [mm]	Grundfläche [mm]	Dachneigung [°]	Inhalt Kartusche [ml]	Inhalt Schrauben [Stück]	VPE [Set]	Preis/1 [EUR]	Artikelnummer	EAN
DC 101 B Set	5 – 60	139 x 139	0 – 40	80	8	1		8201104704	4061245046846
DC 103 B Set	5 – 127	218 x 218	0 – 40	80	16	1		8201304704	4061245046853
DC 104 B Set	75 – 175	285 x 285	0 – 40	80	20	1		8201404704	4061245046860
DC 106 B Set	125 – 230	365 x 365	0 – 40	80	28	1		8220304704	4061245046877
DC 107 B Set	150 – 280	454 x 454	0 – 40	310	32	1		8230304704	4061245046884
DC 109 B Set	240 – 503	685 x 685	0 – 40	310	40	1		8250304704	4061245046891
DC 110 B Set	350 – 760	1000 x 1040	*	310	70/10	1		8270004704	4061245013572

***350 – 500 mm geschnitten: maximal 30°; 500 – 760 mm geschnitten: maximal 15°**

Bestellhinweis: Alle Ausführungen auch in Grau (EPDM) und Rot (Silikon) erhältlich. Weitere Abmessungen auf Anfrage.

DEKTITE® Strip Flash Set

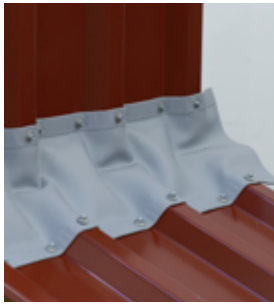
**Anwendungsbereich**

- > Zur Abdichtung von Wandanschlüssen
- > Zur Herstellung von Dehnfugen

Eigenschaften

- > Ausführung TPE (Grau)
- > Temperaturbeständigkeit TPE (Grau)
permanent -50 °C bis +115 °C, kurzfristig bis +150 °C
- > Rand des Dichtstreifens dehnbar ≤ 25 %
(Ziehharmonika-Prinzip)
- > Einsatz bis zu einer Profilhöhe ≤ 35 mm

Lieferumfang DS3 235

2 Kartuschen Fugendichtstoff
(neutralvernetzendes Silikon)

Lieferumfang DS10 235

5 Kartuschen Fugendichtstoff
(neutralvernetzendes Silikon)
1 Bohrschraubenset

Lieferumfang DS15 450

10 Kartuschen Fugendichtstoff
(neutralvernetzendes Silikon)
1 Bohrschraubenset

Montageanleitung**Produkt im Online-Shop**

Bestellbezeichnung	Länge [m]	Breite [mm]	Inhalt Kartusche [ml]	Inhalt Schrauben [Stück]	VPE [Set]	Preis/1 [EUR]	Artikelnummer	EAN
DS3 235	3,1	235	310	134	1		8200006704	4061245013916
DS10 235	10,0	235	310	410	1		8200005704	4061245013930
DS15 450	15,0	450	310	670	1		8200002704	4061245013978

EJOPLAST Fugendichtstoff

**Anwendungsbereich**

- > Zur Eindichtung der DEKTITE® Dichtmanschetten

Eigenschaften

- > Einkomponentige Universal-Dichtungsmasse auf Polycarbon-säure-Copolymerisat-Basis
- > Haftet auf nahezu allen Untergründen (z.B. Stahl, Aluminium, Kupfer, Messing, Glas, Holz, Keramik, Bitumen, Beton, Mauerwerk, Putz, Plexiglas, Fliesen, Dachziegel, Polyester, Dachpappe, etc.)
- > Sofort regenfest – verarbeitbar bei Regen
- > Gute Witterungs- und UV-Beständigkeit

Technische Daten

Hautbildungszeit bei 23 °C / 50 % rLf [min]	~ 1
Verarbeitungstemperatur von / bis [°C]	+ 5 / + 35
Viskosität bei 23 °C	pastös
Dichte bei 23 °C nach ISO 1183-1 [g/cm³]	~ 1,1
Zulässige Gesamtverformung [%]	10
Temperaturbeständigkeit von / bis [°C]	- 20 / + 80
Lagerstabilität bei 23 °C / 50 % rLf [Monate]	24*
Lagerungstemperatur von / bis [°C]	0 / + 30
Volumenschwund nach ISO 10563 [%]	~ 20

*ab Herstellung

Produkt im Online-Shop**Bestellbezeichnung****Inhalt
[ml]****Farbe****VPE
[Stück]****Preis/1
[EUR]****Artikelnummer****EAN**

EJOPLAST 310 ml klar

310

klar

1

8200001100

4061245093901

Spannschloss/Spannband

**Anwendungsbereich**

- > Zur sicheren Abdichtung zwischen Rohr und Dichtmanschette
- > Für Durchmesser ab 150 mm

Bestellhinweis

Spannschelle bestehend aus Spannschloss und Universalspannband. Länge des Universalspannbandes \geq Rohrumfang + 50 mm.

Montage des Spannbandes

Klappschraube des Spannschlusses aufklappen, ein Ende des Spannbandes durch das Spannschloss stecken und ca. 15 mm umknicken. Universalspannband um den DEKTITE® legen, durch das Spannschloss stecken und von Hand anziehen. Klappschraube einklappen und mit einem Schraubendreher soweit wie möglich spannen.

Technische Daten



Produkt im Online-Shop



Bestellbezeichnung	Breite [mm]	Länge [cm]	VPE [Set]	Preis/1 [EUR]	Artikelnummer	EAN
Spannband-Set (1 Spannschloss + 1 Spannband 100 cm)	7	100	1		8200078300	4061245013824
Spannband-Set (1 Spannschloss + 1 Spannband 150 cm)	7	150	1		8200079300	4061245013817
Spannband-Set (1 Spannschloss + 1 Spannband 200 cm)	7	200	1		8200070300	4061245013855

Bestellbezeichnung	Breite [mm]	Länge [cm]	VPE [Stück]	Preis/1 [EUR]	Artikelnummer	EAN
Spannschloss	-	-	1		8200077300	4061245013831
Spannband (5000 cm)	7	5.000	1		8200076300	4061245013848

Schlauchschelle



Anwendungsbereich

- > Zur sicheren Abdichtung zwischen Rohr und Dichtmanschette

Montagehinweis

An der Trennfuge Makierung für Schelle oder Spannband durchstoßen, durchziehen, um den DEKTITE® legen und schließen.

Technische Daten



Produkt im Online-Shop



Bestellbezeichnung	Für Rohrdurchmesser [mm]	VPE [Stück]	Preis/1 [EUR]	Artikelnummer	EAN
Schlauchschelle 20-32	20 – 32	1		8200004300	4061245013961
Schlauchschelle 40-60	40 – 60	1		8200006300	4061245013923
Schlauchschelle 60-80	60 – 80	1		8200008300	4061245013909
Schlauchschelle 70-90	70 – 90	1		8200009300	4061245013893
Schlauchschelle 90-110	90 – 110	1		8200011300	4061245013886
Schlauchschelle 110-130	110 – 130	1		8200013300	4061245013879
Schlauchschelle 130-150	130 – 150	1		8200015300	4061245013862

Dichtscheibe E

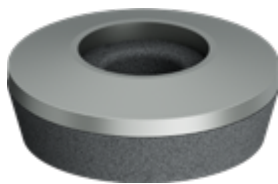

Anwendungsbereich

- > Abdichtung gegen Feuchtigkeit
- > Zur Verbesserung der statischen und dynamischen Werte
- > E38 und E50 zum Abdecken von Fehlbohrungen

Eigenschaften

- > Metallrücken Edelstahl A2, Dicke 1 mm
- > EPDM aufvulkanisiert
- > Sehr gute Witterungs- und UV-Beständigkeit

Technische Daten

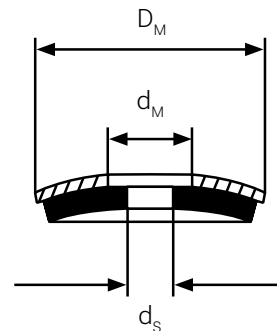

Produkt im Online-Shop



Bestellbezeichnung	D _M [mm]	d _M [mm]	d _S [mm]	Elastomerdicke [mm]	Für Schrauben Ø [mm]	VPE* [Stück]	Preis/100 [EUR]	Artikelnummer	EAN
Dichtscheibe E11/2-5,7x1	11	5,7	4,0	2,0	4,8; 4,9; 5,5; DG40	100		3010092300	4061245020778
Dichtscheibe E14/3-5,7x1	14	5,7	4,0	3,0	4,8; 4,9; 5,5	100		3010077300	4061245020785
Dichtscheibe E14/3-6,8x1	14	6,8	4,9	3,0	6,0; 6,3; 6,5; 6,8	100		3010071300	4061245044897
Dichtscheibe E16/3-5,7x1	16	5,7	4,0	3,0	4,8; 4,9	100		3031067300	4061245044903
Dichtscheibe E16/3-6,8x1	16	6,8	4,0	3,0	5,5; 6,0; 6,3; 6,5; 6,8	100		3010067300	4061245020808
Dichtscheibe E16/3-7,8x1	16	7,8	5,7	3,0	7,2; 7,5; DG70	100		3030011300	4061245044910
Dichtscheibe E16/3-8,5x1	16	8,5	6,5	3,0	8,0	100		3030052300	4061245038827
Dichtscheibe E19/3-6,8x1	19	6,8	4,0	3,0	4,8; 5,5; 6,0; 5,5/6,3	100		3010066300	4061245020815
Dichtscheibe E19/3-6,8x1 Innenl. 4,9 mm	19	6,8	4,9	3,0	6,3; 6,5; 6,8	100		3030066301	4061245044927
Dichtscheibe E19/3-7,8x1	19	7,8	5,7	3,0	7,2; 7,5	100		3030066300	4061245044934
Dichtscheibe E22/3-6,8x1	22	6,8	4,0	3,0	4,8; 4,9; 5,5; 6,0	100		3010013300	4061245020839
Dichtscheibe E22/3-6,8x1 Innenl. 4,9 mm	22	6,8	4,9	3,0	6,3; 6,5; 6,8; 6,5/7,0	100		3030013301	4061245044941
Dichtscheibe E22/3-7,8x1	22	7,8	5,7	3,0	7,2; 7,5	100		3030013300	4061245044958
Dichtscheibe E22/3-8,5x1	22	8,5	7,0	3,0	8,0	100		3030053300	4061245038858
Dichtscheibe E29/6,8x1	29	6,8	4,0	3,0	5,5; 6,0; 6,3; 6,5; 6,8	100		3010015300	4061245020822
Dichtscheibe E29/8,5x1	29	8,5	7,0	3,0	7,2; 8,0	100		3030055300	4061245038865
Dichtscheibe E38-4	38	6,9	4,0	4,0	4,8; 5,5; 6,0; 5,5/6,3	10		3030073300	4061245020907
Dichtscheibe E50-4	51	6,9	4,0	4,0	4,8; 5,5; 6,0; 5,5/6,3	10		3030075300	4061245020914

*Die gesamte Bestellmenge pro Variante wird in einer einzigen Kartonage geliefert. Lieferung in einzelnen VPE auf Anfrage erhältlich.

Pilzdichtung

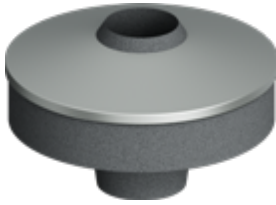

Anwendungsbereich

- > Zur Befestigung von Lichtplatten

Eigenschaften

- > Metallrücken Edelstahl A2, Dicke 1 mm
- > Elastomer-Formteil
- > Unverlierbar auf EJOT Schrauben vormontiert für JZ5, JA3

Technische Daten

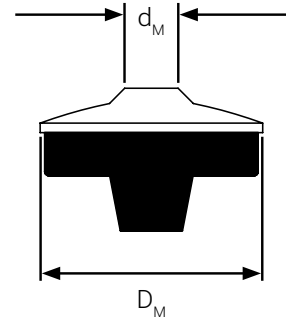

Produkt im Online-Shop



Bestellbezeichnung	Höhe [mm]	Bunddurchmesser [mm]	D_M [mm]	d_M [mm]	VPE [Stück]	Preis/100 [EUR]	Artikelnummer	EAN
Pilzdichtung EP 25	7,0	9,0	25	6,3	100		3010070704	4061245020792

Schubfeldscheibe VS

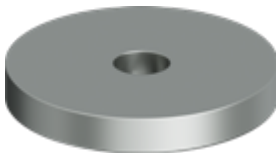

Anwendungsbereich

- > Zur Verwendung mit EJOT Schrauben JZ, JA, JT

Eigenschaften

- > Stahl verzinkt
- > Metalldicke 4 mm

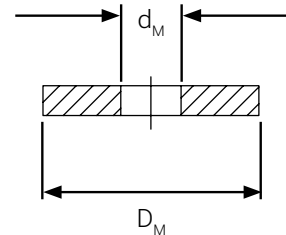

Produkt im Online-Shop



Bestellbezeichnung	D_M [mm]	d_M [mm]	VPE [Stück]	Preis/100 [EUR]	Artikelnummer	EAN
Schubfeldscheibe VS 29	29	6,7	100		3010000003	4061245020846

Gewindeschutzkappe



Anwendungsbereich

- > Zum Abdecken von Bohrspitzen und Gewindeenden von EJOT Schrauben
- > Für Schraubendurchmesser 4,2 mm / 4,8 mm / 5,5 mm / 6,0 mm / 6,3 mm / 6,5 mm

Eigenschaften

- > Weichkunststoff

Technische Daten

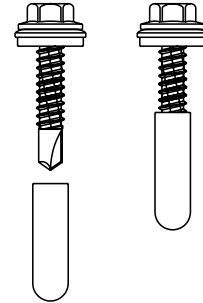

Welche Gewindeschutzkappe für welche EJOT Schraube?

Schraube	Gewinde-schutzkappe
JT...-2-4,2	3,0x10
JF...-2H-4,8	3,0x10
JT...-2H-4,8	3,0x10
JT...-2-4,8	3,0x10
JT...-3-4,8	3,5x10
JT...-2H-5,5	3,5x10
JT...-2H-6,3	3,5x10
JT...-2H-Plus-5,5	4,0x10
JT...-3H-5,5	4,0x10
JT...-3-5,5	4,0x10
JF...-5,5	4,0x10
JF...-6,0	4,5x10

Welche Gewindeschutzkappe für welche EJOT Schraube?

Schraube	Gewinde-schutzkappe
JT...-4-5,5	4,5x10
JT...-6-5,5	4,5x10
JT...-8-5,5	4,5x10
Dabo ...-4,8	4,5x25
JT...-12-5,5	4,5x25
JT...-18-5,5	4,5x25
JT...-3H-6,3	4,5x10
JT...-4-6,3	4,5x10
JT...-6-6,3	5,0x10
JT...-X-6,0	4,0x10
JZ...-6,3	5,5x10
JA...-6,5	5,5x10

Produkt im Online-Shop



Bestellbezeichnung	Ø innen [mm]	Länge [mm]	VPE [Stück]	Preis/100 [EUR]	Artikelnummer	EAN
RAL 9002 (Grauweiß)						
Gewindeschutzkappe 3,0x10 RAL 9002	3,0	10	1000		8200020700	4061245020600
Gewindeschutzkappe 3,5x10 RAL 9002	3,5	10	1000		8200021700	4061245020594
Gewindeschutzkappe 4,0x10 RAL 9002	4,0	10	1000		8200022700	4061245020587
Gewindeschutzkappe 4,5x10 RAL 9002	4,5	10	1000		8200023700	4061245020570
Gewindeschutzkappe 4,5x25 RAL 9002	4,5	25	1000		8200053700	4061245083926
Gewindeschutzkappe 5,0x10 RAL 9002	5,0	10	1000		8200024700	4061245020563
Gewindeschutzkappe 5,5x10 RAL 9002	5,5	10	1000		8200025700	4061245020556

Holzbaubau
Industrieller Leichtbau
Solar
Flachdach
Vorgehängte Hinterlüftete Fassaden (VHF)
Dübeltechnik
Fenster- und Glasfassadentechnik
Innenausbau
Montageelemente für Anbauteile
Maschinen, Ersatzteile, Werkzeuge

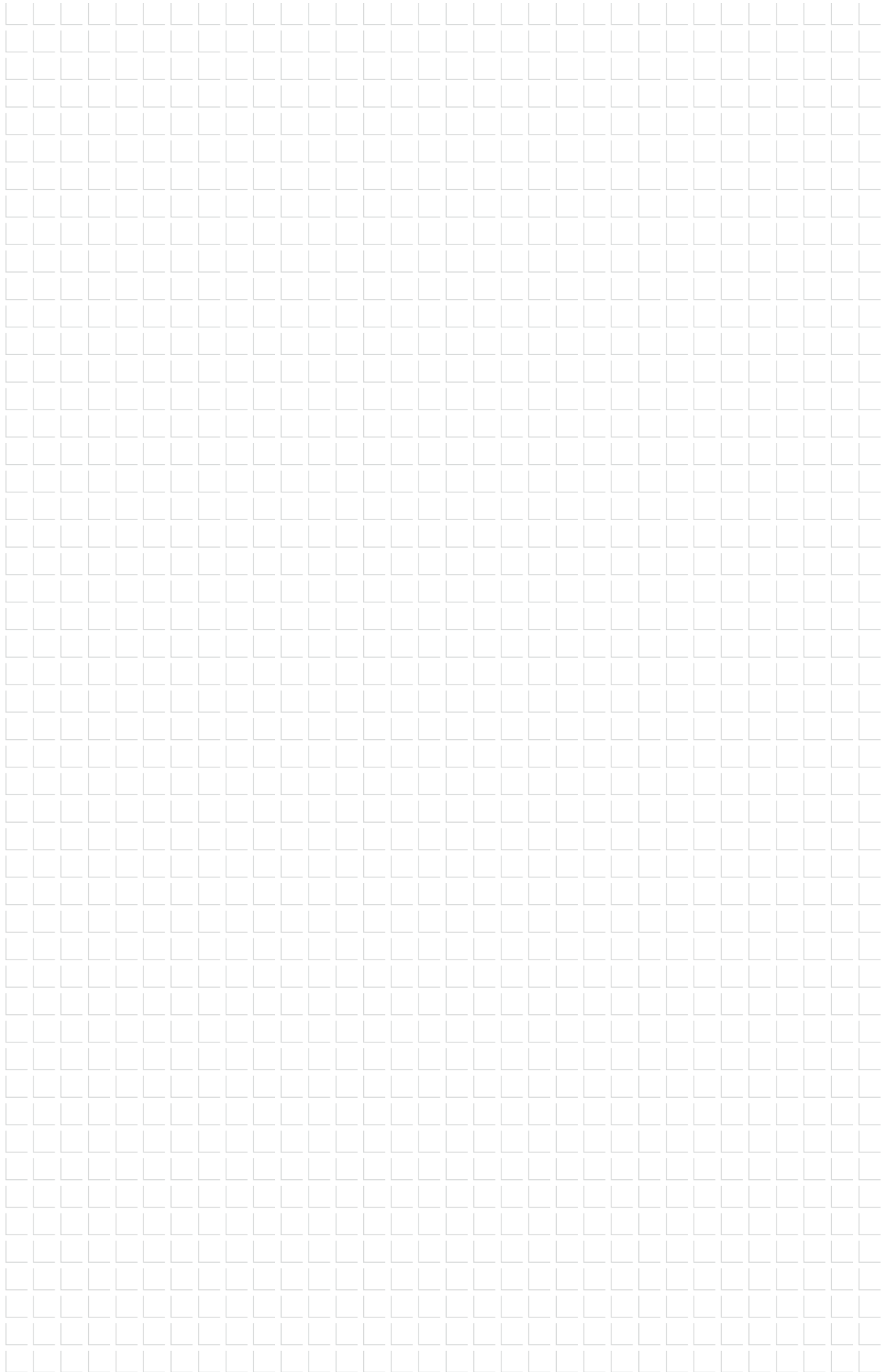

TP310



Anwendungsbereich

Dieses Fugen-Dichtungsband eignet sich für Fugenkonstruktionen wie z.B. bei Fensterkopplungen, verdeckten Fensteranschlussfugen oder als Dichtstoffbegrenzung. TP310 kann auch als Füllband – speziell im Metallbau – eingesetzt werden. In dieser Funktion erfüllt es die Eigenschaften winddicht und wärmedämmend. Entspricht dem Typ 2 nach IFBS Merkblatt und der BG 2.

Eigenschaften

- > Offenzelliger Polyurethan-Weichschaumstoff, imprägniert mit flammhemmend eingestelltem Kunstharz.
- > TP310 wird ohne halogenhaltige Flammschutzmittel, lösemittelfrei und nicht unter der Verwendung von HFCKW/FCKW/CKW hergestellt
- > TP310 wird als komprimierte Rollenware, mit einseitiger Selbstklebung in Grau geliefert

Hinweise

Das Band nicht dauerhaft dem direkten Sonnenlicht aussetzen. Das Band kann überputzt /überstrichen werden. illbruck Dichtstoffe auf Silikon-, Acrylat- und Hybridbasis sind mit dem Band verträglich. Weitere Verträglichkeiten können bei uns angefragt werden. Dichtbänder sind bis zur Montage trocken zu lagern.

Technische Daten



Produkt im Online-Shop



Bestellbezeichnung	Bandbreite* [mm]	Einsatzbereich [mm]	Rollenlänge insgesamt [m]	Inhalt Rollen [Stück]	VPE [m]	Preis/ 100 m [EUR]	Artikelnummer	EAN
Dichtband TP310 10/1-2 Grau	10	1 – 2	12,50	11	137,50		4331010102	4025109298499
Dichtband TP310 10/2-4 Grau	10	2 – 4	10,00	11	110,00		4331010204	4025109298536
Dichtband TP310 12/3-6 Grau	12	3 – 6	8,00	9	72,00		4331012306	4025109298574
Dichtband TP310 15/1-2 Grau	15	1 – 2	12,50	7	87,50		4331015102	4025109298512
Dichtband TP310 15/2-4 Grau	15	2 – 4	10,00	7	70,00		4331015204	4025109298550
Dichtband TP310 15/3-6 Grau	15	3 – 6	8,00	7	56,00		4331015306	4025109298598
Dichtband TP310 15/4-10 Grau	15	4 – 10	5,60	7	39,20		4331015410	4025109298635
Dichtband TP310 15/5-12 Grau	15	5 – 12	4,30	7	30,10		4331015512	4025109298673
Dichtband TP310 20/4-10 Grau	20	4 – 10	5,60	5	28,00		4331020410	4025109298659
Dichtband TP310 20/5-12 Grau	20	5 – 12	4,30	5	21,50		4331020512	4025109298703

***Maßtoleranzen nach DIN7715 P3**

Holzbau
 Industrieller Leichtbau
 Solar
 Flachdach
 Vorgehängte Hinterlüftete Fassaden (VHF)
 Dübeltechnik
 Fenster- und Glasfassadentechnik
 Innenausbau
 Montageelemente für Anbauteile
 Maschinen, Ersatzteile, Werkzeuge

TP610



Anwendungsbereich

Dieses Highend-Fugendichtungsband dient zur äußeren schlagregensicheren Abdichtung von Anschlussfugen im Hochbau. Eingesetzt wird TP610 bei der Fenstermontage, im Metall-, Holz und Containerbau.

Offenzelliger Polyurethan-Weichschaumstoff mit Polymerimprägnat. Lösemittelfreie einseitige Selbstklebung zur Montagehilfe. TP610 wird ohne halogenhaltige Flammschutzmittel, lösemittelfrei und nicht unter der Verwendung von (H)FCKW/CKW hergestellt.

Eigenschaften

- > Schlagregendicht 600 Pa und witterungsbeständig mit BG1 Prüfung
- > Dampfdiffusionsoffen für Austrocknung der Fuge
- > Große Auswahl an Dimension in zwei Farben
- > EC1 PLUS und DGNB zertifiziert
- > Für eine wirtschaftliche RALgütegesicherte Fenstermontage
- > TP610 wird als vorkomprimierte Rollenware, mit einseitiger Selbstklebung in anthrazit geliefert

Hinweise

Restrollen in geöffneten Kartons beschweren, um ein seitliches Aufgehen (Teleskopieren) der Rollen zu vermeiden. Das Band kann überputzt und überstrichen werden. Die Verträglichkeit ist bei der Beschichtung mit hellen Farben und Dichtstoffen (weiß und transparent) zu testen. Das Band darf nicht mit lösemittelhaltigen oder aggressiven Chemikalien in Verbindung gebracht oder gereinigt werden. Dichtbänder sind bis zur Montage trocken zu lagern.

Technische Daten



Produkt im Online-Shop



Bestellbezeichnung	Bandbreite* [mm]	Einsatzbereich [mm]	Rollenlänge insgesamt [m]	Inhalt Rollen [Stück]	VPE [m]	Preis/ 100 m [EUR]	Artikelnummer	EAN
Dichtband TP610 10/2 Anthrazit	10	2	10,00	11	110,00		4361010200	4025109297188
Dichtband TP610 15/2 Anthrazit	15	2	10,00	7	70,00		4361015200	4025109297201
Dichtband TP610 15/3-4 Anthrazit	15	3 – 4	7,00	7	49,00		4361015304	4025109297300
Dichtband TP610 15/4-5 Anthrazit	15	4 – 5	5,60	7	39,20		4361015405	4025109297461
Dichtband TP610 15/5-7 Anthrazit	15	5 – 7	4,30	7	30,10		4361015507	4025109297386
Dichtband TP610 20/2 Anthrazit	20	2	10,00	5	50,00		4361020200	4025109297225
Dichtband TP610 20/3-4 Grau	20	3 – 4	7,00	5	35,00		4361020304	4025109297805
Dichtband TP610 20/4-5 Anthrazit	20	4 – 5	5,60	5	28,00		4361020405	4025109297362
Dichtband TP610 20/5-7 Anthrazit	20	5 – 7	4,30	5	21,50		4361020507	4025109297409
Dichtband TP610 20/7-11 Anthrazit	20	7 – 11	3,30	5	16,50		4361020711	4025109297461

*Maßtoleranzen nach DIN7715 P3

ISO-Zell PE-Band

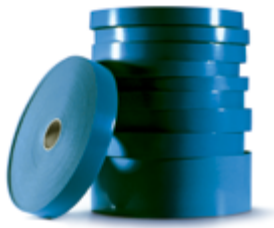

Produktbeschreibung

ISO-ZELL PE-Band sind vielseitig einsetzbare Dichtungs- und Verlegebänder. Sie bestehen aus selbstklebendem, geschlossenzelligem Polyethylen-Schaumstoff und zeichnen sich durch ihre Feinporigkeit und besondere Anschmiegsamkeit aus.

Anwendungsbereich

Zum Abdichten, Dämpfen, Dämmen und Weichlagern in den Bereichen

- > Trapezblech- und Metallbau
- > Holz-, Massiv- und Fertigteilbau
- > Fensterbau
- > Trocken-/ Trennwandbau
- > Klima- und Lüftungstechnik
- > Haushaltsgeräte
- > Waggon- und Containerbau
- > Maschinen- und Apparatebau

Vorteile

- > Anschmiegsam
- > Feinporig
- > Wasserabweisend
- > Hohe Alterungsbeständigkeit

Technische Daten



Produkt im Online-Shop



Hinweise

ISO-ZELL PE-Band ist bis zur Montage trocken zu lagern.

Bestellbezeichnung	Abmessungen [mm]	Kartoninhalt [Rollen]	Rolleninhalt [m]	VPE [m]	Preis/100 m [EUR]	Artikelnummer	EAN
ISO-ZELL 2x20	2 x 20	120	20,0	2400		0070020020	4048368003932
ISO-ZELL 3x30	3 x 30	50	20,0	1000		0070030030	4048368004120
ISO-ZELL 3x50	3 x 50	25	20,0	500		0070030050	4048368004144

Holzbaubau
 Industrierleier Leichtbau
 Solar
 Flachdach
 Vorgehängte Hinterlüftete Fassaden (VHF)
 Dübeltechnik
 Fenster- und Glasfassadentechnik
 Innenausbau
 Montageelemente für Anbauteile
 Maschinen, Ersatzteile, Werkzeuge

ISO-Profil Füllerleisten

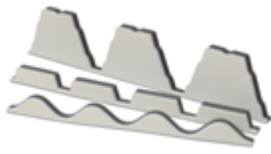

Produktbeschreibung

ISO-PROFIL Füllerleisten sind profilierte Bänder aus hochwertigem PE-Schaumstoff, die im Metall- und Industriebau zur Schließung von Trapez- und Wellprofilsicken eingesetzt werden. Sie sind in optimaler Passform für ein breites Sortiment von Blechtypen europäischer Profilblechhersteller in bedarfsgerechten Ausführungen lieferbar.

Anwendungsbereich

- > Zuverlässige und dauerhafte Schließung von Wellprofil und Trapezblechsicken
- > Zur Schalldämmung und Wärmeisolierung
- > Dachbereich (Firstkappe, Traufe)
- > Fassade (Brüstungsanschluss)

Vorteile

- > Lieferbar für viele Profilblechtypen
- > Feinporig mit gleichmäßig glatter Oberfläche
- > Dauerelastisch bei gleichzeitig hoher Formstabilität
- > Brandschutzklasse B1 als Sonderausführung
- > Entspricht den Anforderungen der neuen IFBS-Richtlinie „Fugendichtheit im Stahlleichtbau“
- > Hohe, regelmäßig überprüfte Produktqualität

Technische Daten



Zertifizierungen



Hinweis

ISO-PROFIL Füllerleisten sind bis zur Montage trocken zu lagern.

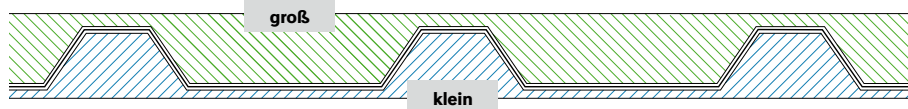

Produkt im Online-Shop



Bestellbezeichnung	Länge [mm]	VPE [Stück]	Preis/m [EUR]	Artikelnummer	EAN
22 / 214 groß - Maas / Laukien / Feilmeier	1070	1		0080022214	4048368174700
22 / 214 klein - Maas / Laukien / Feilmeier	1070	1		0080122214	4048368174694
35 / 207 groß - Fischer / Maas / Laukien / Feilmeier / Wurzer / SAB / Münker / Hoesch / Jorisode	1035	1		0080035207	4048368164701
35 / 207 klein - Fischer / Maas / Laukien / Feilmeier / Wurzer / SAB / Münker / Hoesch / Jorisode	1035	1		0080135207	4048368164695
39 / 333 groß - Arcelor / Münker	1000	1		0080039333	4048368166033
39 / 333 klein - Arcelor / Münker	1000	1		0080139333	4048368164749
45 / 333 groß - Mass / Laukien / Wurzer / SAB	1000	1		0080045333	4048368220902
45 / 333 klein - Maas / Laukien / Wurzer / SAB	1000	1		0080145333	4048368220865
50 / 250 groß - Maas / Laukien	1000	1		0080050250	4048368163537
50 / 250 klein - Maas / Laukien	1000	1		0080150250	4048368163520
Fischer DL 40/333 groß	1000	1		0080140333	4048368163216
ROMA 42 / 333 groß	1000	1		0080042333	4048368165852
Brucha 42 / 333 groß	1000	1		0080142333	4048368174526
Kingspan 35 / 333 groß	1000	1		0080035333	4048368165746
Thyssen 35 / 333 groß	1000	1		0080135333	4048368053722
Lattonedil 37 / 200 groß	1000	1		0080037200	4048368186598
Welle 18 / 76 - Maas / Laukien / Arcelor / Jorisode / Münker / SAB / Siegmetall	988	1		0080001876	4048368162158
Welle 55 / 177 - Laukien / Eternit / Aluform	887	1		0080055177	4048368162356

Bestellhinweis: Ausführung einseitig selbstklebend bzw. mit Alukaschierung UV-beständig auf Anfrage



Solar

Befestigungstechnik für Solar- und Photovoltaikanlagen auf Trapezprofil- und Sandwichelementdächern sowie für den Einsatz auf Faserzementdächern

www.ejot.de/solar

Produktübersicht

EJOFAST® Bohrschrauben

JF3 (Edelstahl A2 + Stahl)

JF3-2-5,5xL	194
JF3-2-6,0xL	195

Bohrschrauben

JT3 (Edelstahl A2 + Stahl)

JT3-2-6,0xL	196
-------------	-----

Befestigungs-Set

für Metaldächer

Solarbefestiger JT3-SB

(Edelstahl A2 + Stahl)

Set JT3-SB-3-8,0xL E16	199
------------------------	-----

Solarbefestiger JA3-SB

(Edelstahl A2)

Set JA3-SB-8,0xL E16	200
Set JA3-SB-10,0xL E20	203

Befestigungs-Set

für Faserzementdächer

Solarbefestiger JT3-SB

(Edelstahl A2 + Stahl)

Set JT3-SB-3-8,0xL FZD	201
------------------------	-----

Solarbefestiger JA3-SB

(Edelstahl A2)

Set JA3-SB-8,0xL FZD	202
----------------------	-----

Zubehör

Flachstahl (Edelstahl A2)

SB-Flachstahl für EJOT®

Solarbefestiger	204
-----------------	-----

Dichtmanschetten

DEKTITE® Premium 3	204
--------------------	-----

DEKTITE® Premium 5	205
--------------------	-----

DEKTITE® Premium 12	205
---------------------	-----

Technische Abkürzungen

Kürzel	Beschreibung	Einheit
DC	Bohrkapazität	mm

Befestigung von Solar- und Photovoltaik-Anlagen

Beschreibung

EJOT verfügt über eine Vielzahl von Befestigungslösungen für Solaranlagen auf den verschiedensten Dacharten und Untergründen. Zum Portfolio gehören eine Auswahl spanreduzierter Bohrschrauben aus der EJOFAST® Familie für die Befestigung von Montageschienen, Trapezblechschellen und -brücken sowie Windleitblechen, der EJOT Solarbefestiger und

praktische Zubehörteile. Das Solarbefestiger-Set mit Dichtscheibe und ORKAN-Kalotte ist das erste ETA-zertifizierte Verbindungselement aus Edelstahl für die Montage von PV-Anlagen auf Trapezprofil- und Sandwichelementdächern. Für Anwendungen auf Faserzementwellplatten empfehlen wir das Set mit Faserzementdichtung FZD.

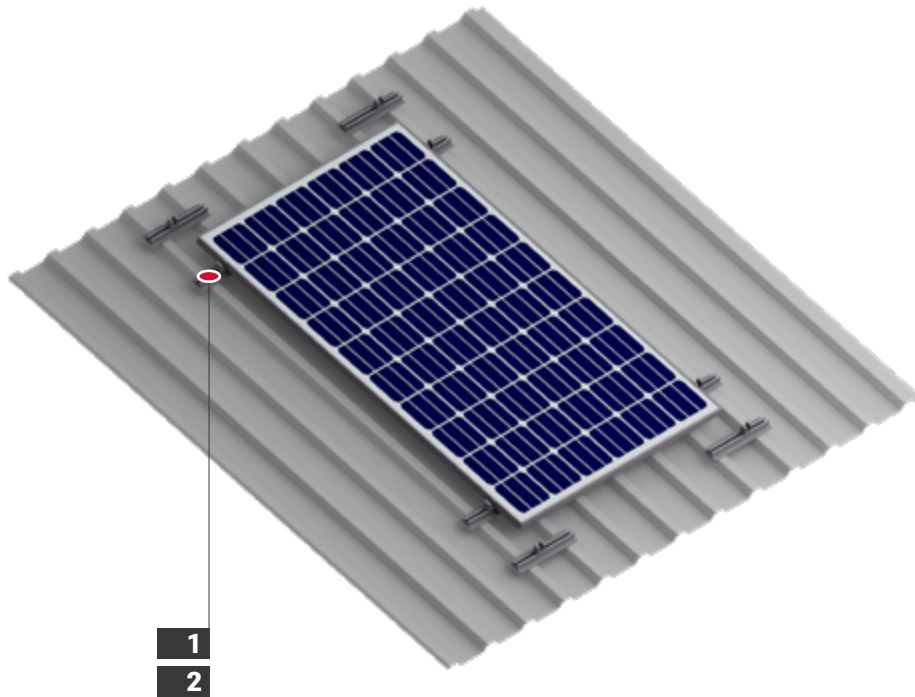



Nr.	Anwendung	Produkt	Seite
1	 Trapezblechschuh auf Stahl-UK 0,4 – 1,0 mm	EJOFAST® Bohrschraube JF3-2-5,5xL E16	194

Nr.	Anwendung	Produkt	Seite
2	 Tragschiene auf Stahl-UK 0,4 – 1,0 mm	EJOFAST® Bohrschraube JF3-2-6,0xL E16	195

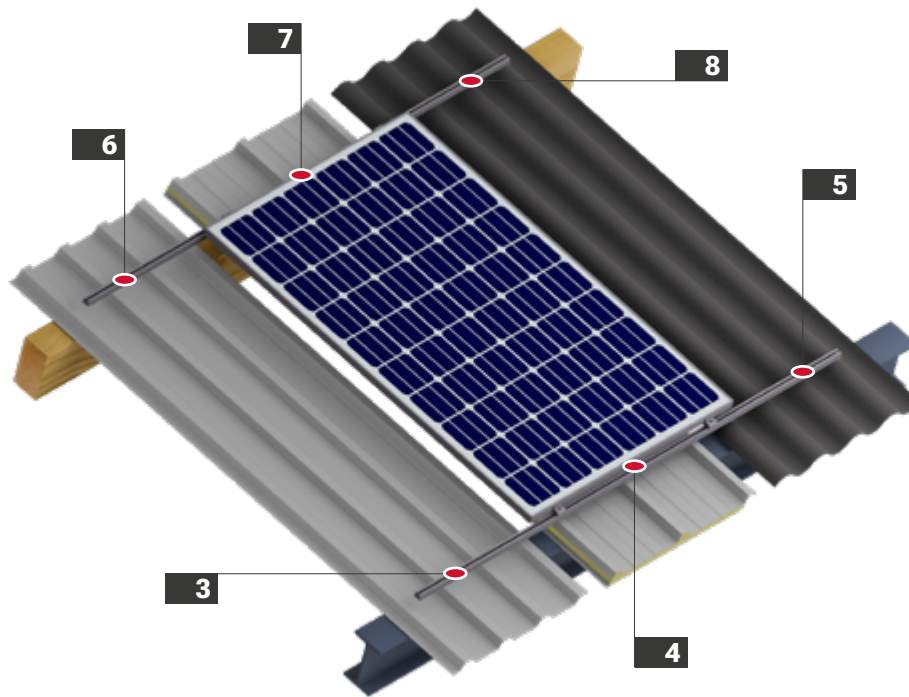
Holzba
Industrieller Leichtbau
Solar
Flachdach
Vorgehängte Hinterlüftete Fassaden (VHF)
Dübeltechnik
Fenster- und Glasfassadentechnik
Innenausbau
Montageelemente für Anbauteile
Maschinen, Ersatzteile, Werkzeuge



Nr.	Anwendung	Produkt	Seite
3	 Solarbefestiger für Trapezprofil auf Stahl-UK	Solarbefestiger JT3-SB-3-8,0xL Kalotte	199
4	 Solarbefestiger für Sandwichprofil auf Stahl-UK	Solarbefestiger JT3-SB-3-8,0xL Kalotte	199
5	 Solarbefestiger für Faserzement-Wellprofil auf Stahl-UK	Solarbefestiger JT3-SB-3-8,0xL FZD	201

Nr.	Anwendung	Produkt	Seite
6	 Solarbefestiger für Trapezprofil auf Holz-UK	Solarbefestiger JA3-SB-8,0xL Kalotte	200
7	 Solarbefestiger für Sandwichprofil auf Holz-UK	Solarbefestiger JA3-SB-8,0xL Kalotte	200
8	 Solarbefestiger für Faserzement-Wellprofil auf Holz-UK	Solarbefestiger JA3-SB-8,0xL FZD	202

EJOFAST® Bohrschraube JF3-2-5,5



Querverweise	Seite
Akku-Schrauber ASCM QSW	422
Steckschlüsseinsatz SW8	442

Anwendungsbereich

Befestigung von Bauteilen und Halteelementen auf dünnwandigen Metallprofilen für PV-Anlagen:

- > Verschraubung von Trapezblechschuhen, Klemmdachhaltern (Klipps) oder vorgelochten Halteleisten auf dünnwandigen Stahlunterkonstruktionen (z. B. profilierte Bleche)
- > Fixierung von Windleitblechen an Profilelementen

Eigenschaften

- > Edelstahl A2 mit gehärteter Stahlspitze
- > Dichtscheibe aus Edelstahl
- > Dichtscheibe unverlierbar vormontiert
- > Rutschfestes Ansetzen
- > Spanreduzierte Verschraubung
- > Hohe Tragfähigkeit

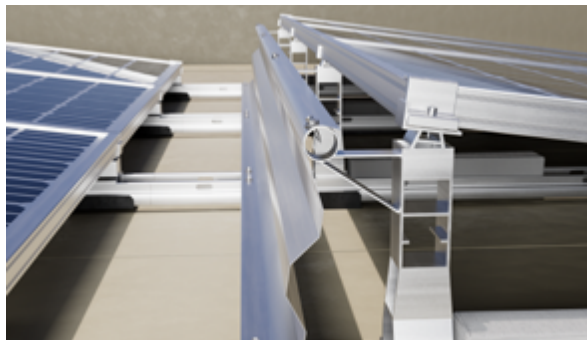

Anwendungsbeispiel

Fixierung von Windleitblechen an aufgeständerten Flachdachsystemen

EJOFAST

Anwendungen

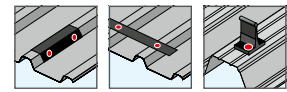

Technische Daten

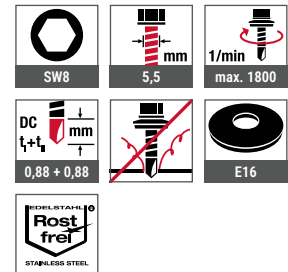

Zertifizierungen

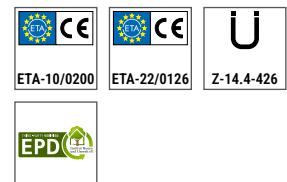

Montageanleitung



Produkt im Online-Shop



Bestellbezeichnung	Länge [mm]	Klemmdicke [mm]	VPE [Stück]	Preis/100 [EUR]	Artikelnummer	EAN
Dichtscheibe E16, Ø 16 mm						
JF3-2-5,5x25 E16	25	0 - 7	500		3597211391	4061245015040
JF3-2-5,5x25 E16 VE100	25	0 - 7	100		6597211391	4061245014609
JF3-2-5,5x35 E16	35	0 - 17	500		3597511391	4061245015026

EJOFAST® Bohrschraube JF3-2-6,0



Querverweise	Seite
Akku-Schrauber ASCM QSW	422
Steckschlüsseinsatz SW8	442

Anwendungsbereich

Befestigung von Bauteilen und Halteelementen auf dünnwandigen Metallprofilen für PV-Anlagen:

- > Verschraubung von Trapezblechschuhen, Klemmdachhaltern (Klipps) oder vorgelochten Halteleisten auf dünnwandigen Stahlunterkonstruktionen (z. B. profilierte Bleche)
- > Fixierung von Windleitblechen an Profilelementen

Eigenschaften

- > Edelstahl A2 mit gehärteter Stahlspitze
- > Dichtscheibe aus Edelstahl
- > Dichtscheibe unverlierbar vormontiert
- > Rutschfestes Ansetzen
- > Spanreduzierte Verschraubung
- > Hohe Tragfähigkeit

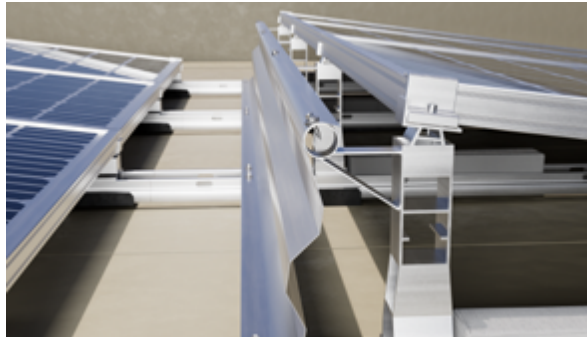

Anwendungsbeispiel

Fixierung von Windleitblechen an aufgeständerten Flachdachsystemen

EJOFAST

Anwendungen

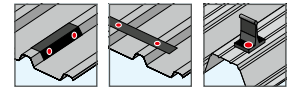

Technische Daten

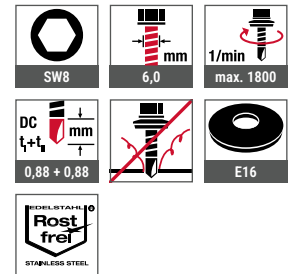

Zertifizierungen

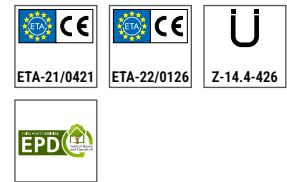

Montageanleitung



Produkt im Online-Shop



Bestellbezeichnung	Länge [mm]	Klemmdicke [mm]	VPE [Stück]	Preis/100 [EUR]	Artikelnummer	EAN
Dichtscheibe E16, Ø 16 mm						
JF3-2-6,0x25 E16	25	0 - 7	500		3595511391	4061245092317
JF3-2-6,0x25 E16 VE100	25	0 - 7	100		6595511391	4061245105826
JF3-2-6,0x40 E16	40	0 - 22	500		3595513931	4061245094007
JF3-2-6,0x50 E16	50	0 - 32	500		3595512931	4061245102290

Bohrschraube JT3-2-6,0



Querverweise	Seite
Akku-Schrauber ASCM QSW	422
Steckschlüsseinsatz SW8	442

Montageanleitung



Produkt im Online-Shop



Anwendungsbereich

- > Verschraubung von Aluminiumprofilblechen auf dünnwandigen Stahl-, Aluminium- und Holzunterkonstruktionen
- > Verschraubung von Klemmdachhaltern (Klipps)

Eigenschaften

- > Edelstahl A2 mit gehärteter Stahl-Bohrspitze
- > Dichtscheibe aus Edelstahl
- > Dichtscheibe unverlierbar vormontiert

Anwendungen

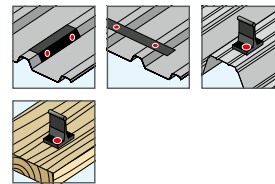

Technische Daten

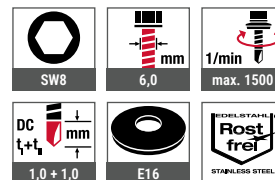

Zertifizierungen

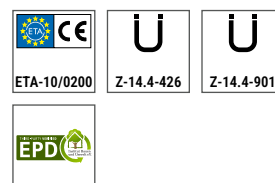

Bestellbezeichnung	Länge [mm]	Klemmdicke [mm]	VPE [Stück]	Preis/100 [EUR]	Artikelnummer	EAN
Dichtscheibe E16, Ø 16 mm						
JT3-2-6,0x25 E16	25	0 - 7	500		3595511321	4061245015200
JT3-2-6,0x35 E16	35	0 - 16	500		3595711321	4061245015149

Holzbaubau
Industrieller Leichtbau
Solar
Flachdach
Vorgehängte Hinterlüftete Fassaden (VHF)
Dübeltechnik
Fenster- und Glasfassadentechnik
Innenausbau
Montageelemente für Anbauteile
Maschinen, Ersatzteile, Werkzeuge

Der EJOT® Solarbefestiger

Lastabtrag direkt in die Unterkonstruktion

Das Solarbefestiger-Set von EJOT mit Dichtscheibe und ORKAN-Kalotte ist das erste ETA-zertifizierte Verbindungselement aus Edelstahl für die Montage von PV-Anlagen auf Trapezprofil- und Sandwichelementdächern. Für Anwendungen auf Faserzementwellplatten empfehlen wir das Set mit Faserzementdichtung FZD. Der entscheidende Vorteil: Alle einwirkenden Zug- und Druckkräfte werden direkt in die Unterkonstruktion geleitet.

Das Unterteil des Befestigers mit Bohrspitze wird ohne Vorbohren direkt in einem Arbeitsgang in der Unterkonstruktion fixiert. Das Oberteil verfügt über einen aufgeschweißten Gewindestift zur Aufnahme der Montageschienen für die Solaranlage. Abgerundet wird das Sortiment durch eine Auswahl an Abdichtungselementen sowie Adapter.

Vorteile

- > Schnelles Nachrüsten im Bestand
- > Extrem sichere Befestigung durch Lastabtrag in die Unterkonstruktion
- > Verwenden von vorhandenen Löchern in der Dachhaut
- > Gleichmäßig definierte Einschraubtiefe
- > Einsatz bewährter Dichtsysteme
- > ETA-22/0762 zertifiziert (nur Solarbefestiger-Set mit Dichtscheibe + ORKAN-Kalotte)
- > Dauerhafte Dichtigkeit durch festen Anschlagpunkt
- > Minimaler Montage- und Werkzeugaufwand
- > Projektbezogene Vorbemessung möglich

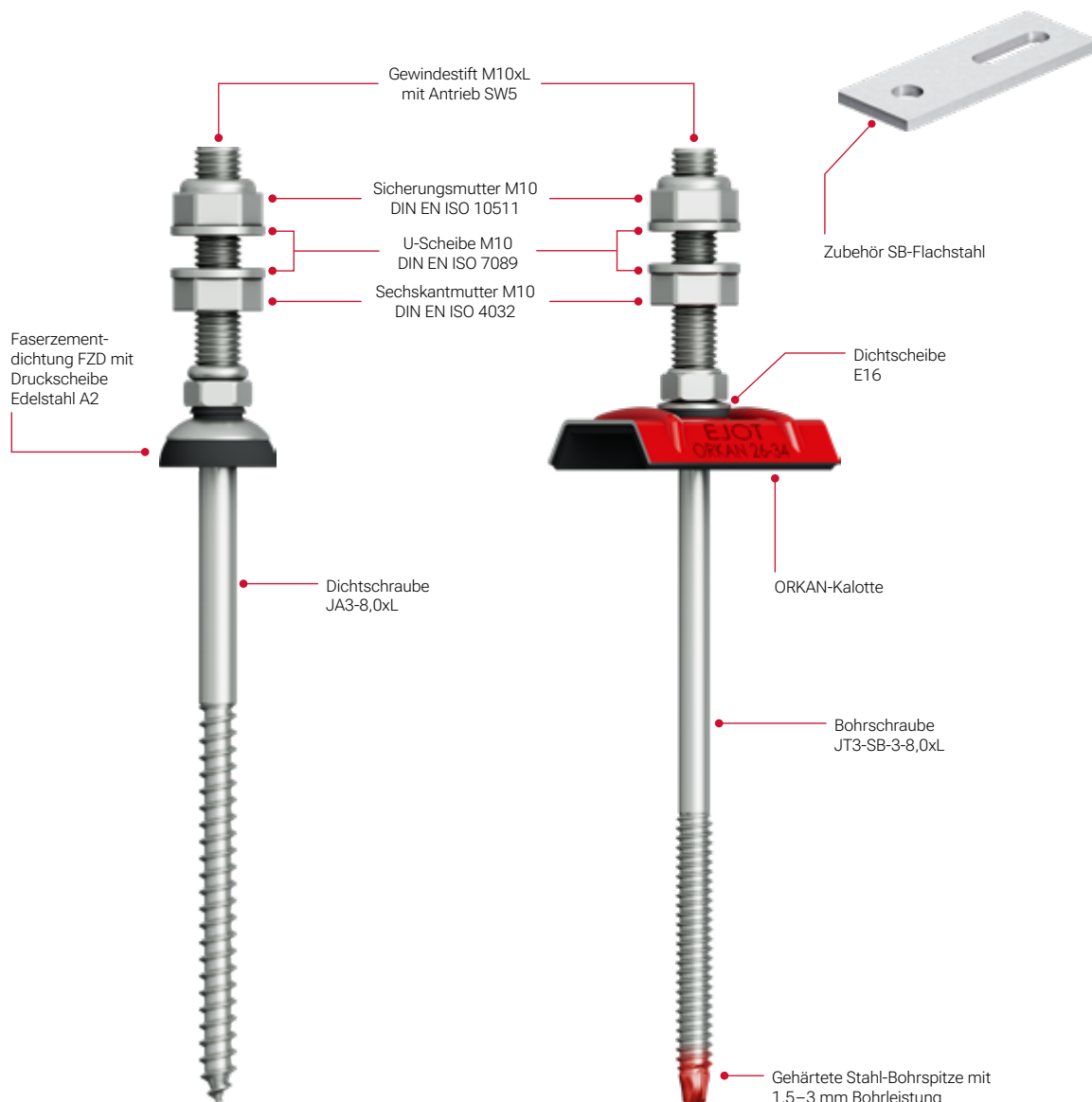

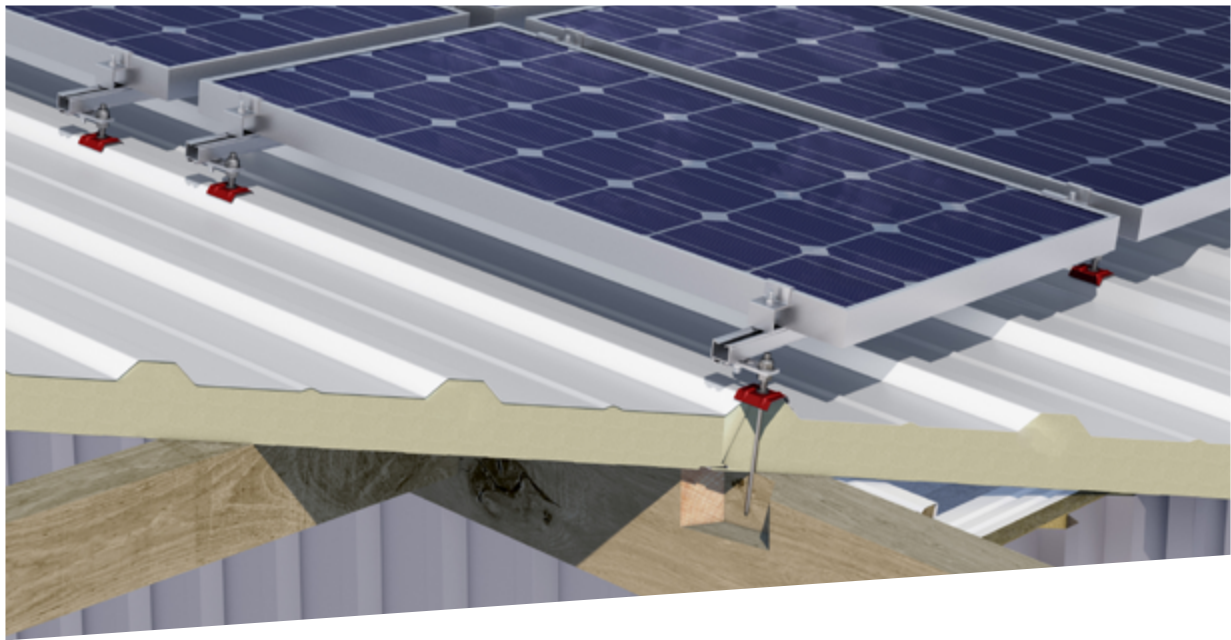

Produktauswahl je nach Dachaufbau

JA-Gewinde für Holzunterkonstruktionen:



JA3-SB-8,0xL
mit Faserzementdichtung FZD
für Faserzementeindeckung

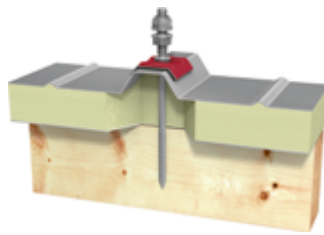

JA3-SB-8,0xL | JA3-SB-10,0xL
mit Dichtscheibe E16 + ORKAN-Kalotte
für Sandwichelemente

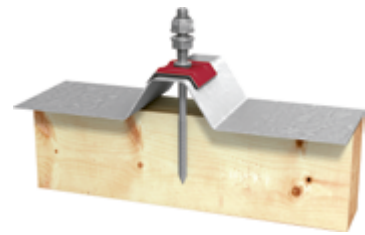

JA3-SB-8,0xL | JA3-SB-10,0xL
mit Dichtscheibe E16 + ORKAN-Kalotte
für Trapezprofile

JT-Gewinde für Stahlunterkonstruktionen:



JT3-SB-3-8,0xL
mit Faserzementdichtung FZD
für Faserzementeindeckung

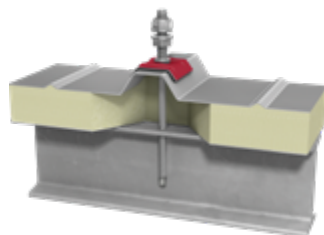

JT3-SB-3-8,0xL
mit Dichtscheibe E16 + ORKAN-Kalotte
für Sandwichelemente

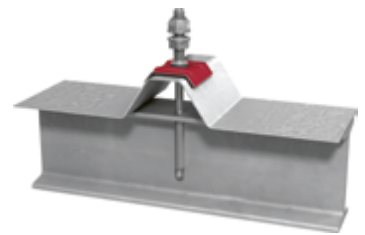

JT3-SB-3-8,0xL
mit Dichtscheibe E16 + ORKAN-Kalotte
für Trapezprofile

Solarbefestiger-Set JT3-SB-3-8,0xL mit E16 + ORKAN-Kalotte



Querverweise	Seite
ORKAN-Kalotten	150
SB-Flachstahl	204
Akku-Schrauber ASCM QSW	422
Bohrer HSS	432
Bit Sechskant SW5	438
Bithalter	446

Anwendungsbereich

- > Zur Befestigung von Aufständern für Solar- und Photovoltaikanlagen auf Stahlunterkonstruktionen 1,5–3 mm
- > Vorgebohrt auch für Stahlunterkonstruktionen $\geq 3,0$ mm verwendbar
- > Für hochfeste Stahlunterkonstruktionen bis S450GD
- > Passend für Trapez- und Wellprofile aus Metall sowie für Sandwichelemente

Eigenschaften

- > Edelstahl A2 mit gehärteter Stahl-Bohrspitze
- > Im Set mit Dichtscheibe E16 + ORKAN-Kalotte

Vorteile

- > Schnelles Nachrüsten im Bestand
- > Befestigen ohne Vorbohren (Unterkonstruktion < 3 mm)
- > Extrem sichere Befestigung durch Lastabtrag in die Unterkonstruktion
- > Verwenden von vorhandenen Löchern in der Dachhaut
- > Für höherfeste Stähle geeignet
- > Gleichmäßig definierte Einschraubtiefe
- > Einsatz bewährter Dichtsysteme
- > Dauerhafte Dichtigkeit durch festen Anschlagpunkt
- > Minimaler Montage- und Werkzeugaufwand
- > Projektbezogene Vorbemessung möglich

Hinweis

Die Komponenten des Solarbefestigers werden auf Ihr individuelles Projekt abgestimmt. Weitere Varianten auf Anfrage!

Anwendungen

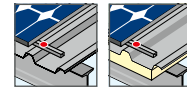

Technische Daten

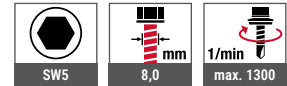

Zertifizierungen



Produktvideo



Montageanleitung



Produkt im Online-Shop



Bestellbezeichnung	Länge Schraube [mm]	Klemmdicke [mm]	VPE [Stück]	Preis/1 [EUR]	Artikelnummer	EAN
Gewindestift M10 x 50 mm						
Set JT3-SB-3-8,0x85/50 E16	85	18 – 60	25		3340891905	4061245021201
Set JT3-SB-3-8,0x115/50 E16	115	48 – 90	25		3341191905	4061245021218
Set JT3-SB-3-8,0x155/50 E16	155	88 – 130	25		3341591905	4061245021225
Set JT3-SB-3-8,0x195/50 E16	195	128 – 170	25		3341991905	4061245021232
Gewindestift M10 x 70 mm						
Set JT3-SB-3-8,0x85/70 E16	85	18 – 60	25		3340891907	4061245041117
Set JT3-SB-3-8,0x115/70 E16	115	48 – 90	25		3341191907	4061245041094
Set JT3-SB-3-8,0x155/70 E16	155	88 – 130	25		3341591907	4061245041070
Set JT3-SB-3-8,0x195/70 E16	195	128 – 170	25		3341991907	4061245041056

Bestellhinweis: ORKAN-Kalotten müssen separat mit der Angabe des Kalotten-Typs bestellt werden. Standardlieferung enthält: Sechskantmutter DIN EN ISO 4032, Sechskantmutter selbstsichernd DIN EN ISO 10511, Unterlegscheiben DIN EN ISO 7089.

Auch mit Muttern mit Sperrverzahnung DIN EN ISO 1661 erhältlich.

Solarbefestiger-Set JA3-SB-8,0xL mit E16 + ORKAN-Kalotte



Anwendungsbereich

- > Zur Befestigung von Aufständern für Solar- und Photovoltaikanlagen auf Holzunterkonstruktionen
- > Passend für Trapez- und Wellprofile aus Metall sowie für Sandwichelemente

Eigenschaften

- > Edelstahl A2
- > Im Set mit Dichtscheibe E16 + ORKAN-Kalotte

Vorteile

- > Schnelles Nachrüsten im Bestand
- > Extrem sichere Befestigung durch Lastabtrag in die Unterkonstruktion
- > Verwenden von vorhandenen Löchern in der Dachhaut
- > Gleichmäßig definierte Einschraubtiefe
- > Einsatz bewährter Dichtsysteme
- > Dauerhafte Dichtigkeit durch festen Anschlagpunkt
- > Minimaler Montage- und Werkzeugaufwand
- > Projektbezogene Vorbemessung möglich

Hinweis

Die Komponenten des Solarbefestigers werden auf Ihr individuelles Projekt abgestimmt. Weitere Varianten auf Anfrage!

Anwendungen

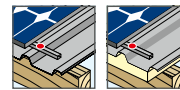

Technische Daten

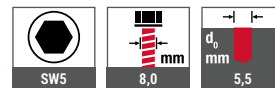

Zertifizierungen



Querverweise	Seite
ORKAN-Kalotten	150
SB-Flachstahl	204
Akku-Schrauber ASCM QSW	422
Bohrer HSS	432
Bit Sechskant SW5	438
Bithalter	446

Produktvideo



Montageanleitung



Produkt im Online-Shop



Bestellbezeichnung	Länge Schraube [mm]	VPE [Stück]	Preis/1 [EUR]	Artikelnummer	EAN
Gewindestift M10 x 50 mm					
Set JA3-SB-8,0x80/50 E16	80	25		3150891905	4061245016924
Set JA3-SB-8,0x100/50 E16	100	25		3151091905	4061245016887
Set JA3-SB-8,0x130/50 E16	130	25		3151391905	4061245016849
Set JA3-SB-8,0x150/50 E16	150	25		3151591905	4061245016801
Set JA3-SB-8,0x180/50 E16	180	25		3151891905	4061245016764
Set JA3-SB-8,0x200/50 E16	200	25		3152091905	4061245016726
Gewindestift M10 x 70 mm					
Set JA3-SB-8,0x80/70 E16	80	25		3150891907	4061245016917
Set JA3-SB-8,0x100/70 E16	100	25		3151091907	4061245016870
Set JA3-SB-8,0x130/70 E16	130	25		3151391907	4061245016832
Set JA3-SB-8,0x150/70 E16	150	25		3151591907	4061245016795
Set JA3-SB-8,0x180/70 E16	180	25		3151891907	4061245016757
Set JA3-SB-8,0x200 /70 E16	200	25		3152091907	4061245016719

Bestellhinweis: ORKAN-Kalotten müssen separat mit der Angabe des Kalotten-Typs bestellt werden. Standardlieferungsumfang enthält: Sechskantmutter DIN EN ISO 4032, Sechskantmutter selbstsichernd DIN EN ISO 10511, Unterlegscheiben DIN EN ISO 7089. Auch mit Muttern mit Sperrverzahnung DIN EN ISO 1661 erhältlich.

Solarbefestiger-Set JT3-SB-3-8,0xL mit Faserzementdichtung FZD



Querverweise

Querverweise	Seite
SB-Flachstahl	204
Akku-Schrauber ASCM QSW	422
Bohrer HSS	432
Bit Sechskant SW5	438
Bithalter	446

Anwendungsbereich

- > Zur Befestigung von Aufständern für Solar- und Photovoltaikanlagen auf Stahlunterkonstruktionen 1,5 – 3 mm
- > Vorgebohrt auch für Stahlunterkonstruktionen $\geq 3,0$ mm verwendbar
- > Für hochfeste Stahlunterkonstruktionen bis S450GD
- > Passend für Faserzement-Wellprofile

Eigenschaften

- > Edelstahl A2 mit gehärteter Stahl-Bohrspitze
- > Im Set mit Faserzementdichtung FZD

Vorteile

- > Schnelles Nachrüsten im Bestand
- > Befestigen ohne Vorbohren (Unterkonstruktion < 3 mm)
- > Extrem sichere Befestigung durch Lastabtrag in die Unterkonstruktion
- > Verwenden von vorhandenen Löchern in der Dachhaut
- > Für höherfeste Stähle geeignet
- > Gleichmäßig definierte Einschraubtiefe
- > Einsatz bewährter Dichtsysteme
- > Dauerhafte Dichtigkeit durch festen Anschlagpunkt
- > Minimaler Montage- und Werkzeugaufwand
- > Projektbezogene Vorbemessung möglich

Hinweis

Die Komponenten des Solarbefestigers werden auf Ihr individuelles Projekt abgestimmt. Weitere Varianten auf Anfrage!

Anwendungen



Technische Daten

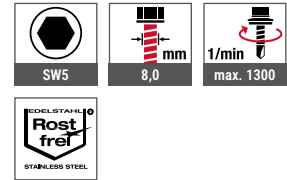

Produktvideo



Montageanleitung



Produkt im Online-Shop



Bestellbezeichnung	Länge Schraube [mm]	Klemmdicke [mm]	VPE [Stück]	Preis/1 [EUR]	Artikelnummer	EAN
Gewindestift M10 x 50 mm						
Set JT3-SB-3-8,0x85/50 FZD	85	17 – 58	25		3340898905	4061245021249
Set JT3-SB-3-8,0x115/50 FZD	115	47 – 88	25		3341198905	4061245021256
Set JT3-SB-3-8,0x155/50 FZD	155	87 – 128	25		3341598905	4061245021263
Set JT3-SB-3-8,0x195/50 FZD	195	127 – 168	25		3341998905	4061245021270
Gewindestift M10 x 70 mm						
Set JT3-SB-3-8,0x85/70 FZD	85	17 – 58	25		3340898907	4061245041100
Set JT3-SB-3-8,0x115/70 FZD	115	47 – 88	25		3341198907	4061245041087
Set JT3-SB-3-8,0x155/70 FZD	155	87 – 128	25		3341598907	4061245041063
Set JT3-SB-3-8,0x195/70 FZD	195	127 – 168	25		3341998907	4061245041049

Bestellhinweis: Auch mit Muttern mit Sperrverzahnung DIN EN ISO 1661 erhältlich. Standardlieferumfang enthält: Sechskantmutter DIN EN ISO 4032, Sechskantmutter selbstsichernd DIN EN ISO 10511, Unterlegscheiben DIN EN ISO 7089.

Solarbefestiger-Set JA3-SB-8,0xL mit Faserzementdichtung FZD



Anwendungsbereich

- > Zur Befestigung von Aufständern für Solar- und Photovoltaikanlagen auf Holzunterkonstruktionen
- > Passend für Faserzement-Wellprofile

Eigenschaften

- > Edelstahl A2
- > Im Set mit Faserzementdichtung FZD

Vorteile

- > Schnelles Nachrüsten im Bestand
- > Extrem sichere Befestigung durch Lastabtrag in die Unterkonstruktion
- > Verwenden von vorhandenen Löchern in der Dachhaut
- > Gleichmäßig definierte Einschraubtiefe
- > Einsatz bewährter Dichtsysteme
- > Dauerhafte Dichtigkeit durch festen Anschlagpunkt
- > Minimaler Montage- und Werkzeugaufwand
- > Projektbezogene Vorbemessung möglich

Hinweis

Die Komponenten des Solarbefestigers werden auf Ihr individuelles Projekt abgestimmt. Weitere Varianten auf Anfrage!

Anwendungen



Technische Daten

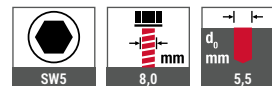

Querverweise	Seite
SB-Flachstahl	204
Akku-Schrauber ASCM QSW	422
Bohrer HSS	432
Bit Sechskant SW5	438
Bithalter	446

Produktvideo



Montageanleitung



Produkt im Online-Shop



Bestellbezeichnung	Länge Schraube [mm]	VPE [Stück]	Preis/1 [EUR]	Artikelnummer	EAN
Gewindestift M10 x 50 mm					
Set JA3-SB-8,0x80/50 FZD	80	25		3150898905	4061245016900
Set JA3-SB-8,0x100/50 FZD	100	25		3151098905	4061245016863
Set JA3-SB-8,0x130/50 FZD	130	25		3151398905	4061245016825
Set JA3-SB-8,0x150/50 FZD	150	25		3151598905	4061245016788
Set JA3-SB-8,0x180/50 FZD	180	25		3151898905	4061245072005
Set JA3-SB-8,0x200/50 FZD	200	25		3152098905	4061245016702
Gewindestift M10 x 70 mm					
Set JA3-SB-8,0x80/70 FZD	80	25		3150898907	4061245016894
Set JA3-SB-8,0x100/70 FZD	100	25		3151098907	4061245016856
Set JA3-SB-8,0x130/70 FZD	130	25		3151398907	4061245016818
Set JA3-SB-8,0x150/70 FZD	150	25		3151598907	4061245016771
Set JA3-SB-8,0x180/70 FZD	180	25		3151898907	4061245016733
Set JA3-SB-8,0x200/70 FZD	200	25		3152098907	4061245016696

Bestellhinweis: Auch mit Muttern mit Sperrverzahnung DIN EN ISO 1661 erhältlich.
Standardlieferumfang enthält: Sechskantmutter DIN EN ISO 4032, Sechskantmutter selbstsichernd DIN EN ISO 10511, Unterlegscheiben DIN EN ISO 7089.

Solarbefestiger-Set JA3-SB-10,0xL mit E20 + ORKAN-Kalotte



Querverweise	Seite
ORKAN-Kalotten	150
SB-Flachstahl	204
Akku-Schrauber ASCM QSW	422
Bohrer HSS	432
Bit Sechskant SW5	438
Bithalter	446

Anwendungsbereich

- > Zur Befestigung von Aufständern für Solar- und Photovoltaikanlagen auf Holzunterkonstruktionen
- > Passend für Trapez- und Wellprofile aus Metall sowie für Sandwichelemente

Eigenschaften

- > Edelstahl A2
- > Im Set mit Dichtscheibe E20 + ORKAN-Kalotte

Vorteile

- > Schnelles Nachrüsten im Bestand
- > Extrem sichere Befestigung durch Lastabtrag in die Unterkonstruktion
- > Verwenden von vorhandenen Löchern in der Dachhaut
- > Gleichmäßig definierte Einschraubtiefe
- > Einsatz bewährter Dichtsysteme
- > Dauerhafte Dichtigkeit durch festen Anschlagpunkt
- > Minimaler Montage- und Werkzeugaufwand
- > Projektbezogene Vorbemessung möglich

Hinweis

Die Komponenten des Solarbefestigers werden auf Ihr individuelles Projekt abgestimmt. Weitere Varianten auf Anfrage!

Anwendungen

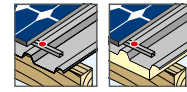

Technische Daten



Zertifizierungen



Montageanleitung



Produkt im Online-Shop



Bestellbezeichnung	Länge Schraube [mm]	VPE [Stück]	Preis/1 [EUR]	Artikelnummer	EAN
Gewindestift M10 x 50 mm					
Set JA3-SB-10,0x200/50 E20	200	25		3162092905	4061245087047
Set JA3-SB-10,0x220/50 E20	220	25		3162292905	4061245087054
Set JA3-SB-10,0x240/50 E20	240	25		3162492905	4061245087061
Set JA3-SB-10,0x260/50 E20	260	25		3162692905	4061245105758
Set JA3-SB-10,0x280/50 E20	280	25		3162892905	4061245087078
Set JA3-SB-10,0x300/50 E20	300	25		3163092905	4061245087085
Gewindestift M10 x 70 mm					
Set JA3-SB-10,0x200/70 E20	200	25		3162092907	4061245105765
Set JA3-SB-10,0x220/70 E20	220	25		3162292907	4061245057132
Set JA3-SB-10,0x240/70 E20	240	25		3162492907	4061245105772
Set JA3-SB-10,0x260/70 E20	260	25		3162692907	4061245105789
Set JA3-SB-10,0x280/70 E20	280	25		3162851907	4061245105796
Set JA3-SB-10,0x300/70 E20	300	25		3163092907	4061245106007

Bestellhinweis: ORKAN-Kalotten müssen separat mit der Angabe des Kalotten-Typs bestellt werden. Standardlieferungsumfang enthält: Sechskantmutter DIN EN ISO 4032, Sechskantmutter selbstsichernd DIN EN ISO 10511, Unterlegscheiben DIN EN ISO 7089. Auch mit Muttern mit Sperrverzahnung DIN EN ISO 1661 erhältlich.

SB-Flachstahl für EJOT® Solarbefestiger



Anwendungsbereich

> Anschlussplatte für die Befestigung unterschiedlicher Solar-systeme

Eigenschaften

- > Edelstahl A2
- > Abmessungen: 40 x 5 x 100 mm
- > Mit Langloch
- > Lochdurchmesser: 10 mm

Querverweise	Seite
JT3-SB-3-8,0xL E16	199
JA3-SB-8,0xL E16	200
JT3-SB-3-8,0xL FZD	201
JA3-SB-8,0xL FZD	202

Anwendungen

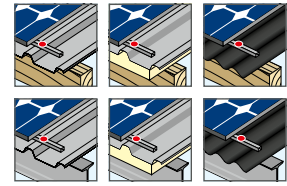

Technische Daten



Produkt im Online-Shop



Bestellbezeichnung	VPE [Stück]	Preis/1 [EUR]	Artikelnummer	EAN
SB-Flachstahl 40x5x110 A2 / Loch 10 mm	25		3110001000	4061245017600

DEKTITE® Premium 3



Anwendungsbereich

- > Optimal für Solarthermie und PV
- > Für bis zu 2 Kabel Ø 4-8 mm und 1 Rohr Ø ≤ 35 mm

Eigenschaften

- > Ausführung EPDM (Schwarz)
- > Temperaturbeständigkeit EPDM (Schwarz oder Grau) permanent -50 °C bis +115 °C, kurzfristig bis +150 °C
- > Temperaturbeständigkeit Silikon (Rot) permanent -50 °C bis +200 °C, kurzfristig bis +250 °C
- > 20 Jahre Garantie auf Material

Lieferumfang

- 1 Dichtmanschette
- 1 Kartusche Fugendichtstoff EJOPLAST
- 1 Bohrschraubenset – optional Presslaschenblindniet-Set

Produkt im Online-Shop



Hinweis

Bei Faserzementplatten Presslaschenblindniete verwenden. Profilhöhe max. 45 mm.

Bestellbezeichnung	Für Rohrdurchmesser [mm]	Grundfläche [mm]	Dachneigung [°]	Inhalt Kartusche [ml]	Inhalt Schrauben [Stück]	VPE [Stück]	Preis/1 [EUR]	Artikelnummer	EAN
DFE 100 BS	0 – 35	100 x 100	0 – 60	80	8	1		8250004704	4061245013633

Bestellhinweis: Alle Ausführungen auch in Grau (EPDM) und Rot (Silikon) erhältlich.

Weitere Varianten erhältlich



DEKTITE®
Square Set
| siehe Seite 175

DEKTITE® Premium 5

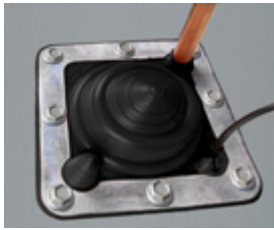
**Anwendungsbereich**

- > Optimal für Solarthermie und PV
- > Für bis zu 4 Kabel Ø 4–8 mm und 1 Rohr Ø 5–55 mm

Eigenschaften

- > Ausführung EPDM (Schwarz)
- > Temperaturbeständigkeit EPDM (Schwarz oder Grau)
permanent -50 °C bis +115 °C, kurzfristig bis +150 °C
- > Temperaturbeständigkeit Silikon (Rot)
permanent -50 °C bis +200 °C, kurzfristig bis +250 °C
- > 20 Jahre Garantie auf Material

Hinweis

Bei Faserzementplatten Presslaschenblindniete verwenden.
Profilhöhe max. 45 mm.

Lieferumfang

- 1 Dichtmanschette
- 1 Kartusche Fugendichtstoff
EJOPLAST
- 1 Bohrschraubenset –
optional Presslaschenblindniet-
Set

Produkt im Online-Shop

Bestellbezeichnung	Für Rohr- durchmesser [mm]	Grundfläche [mm]	Dachneigung [°]	Inhalt Kartusche [ml]	Inhalt Schrauben [Stück]	VPE [Stück]	Preis/1 [EUR]	Artikelnummer	EAN
DFE 101 BS	5 – 55	139 x 139	0 – 60	80	8	1		8250104704	4061245013626

Bestellhinweis: Alle Ausführungen auch in Grau (EPDM) und Rot (Silikon) erhältlich.

DEKTITE® Premium 12

**Anwendungsbereich**

- > Optimal für PV
- > Für bis zu 12 Kabel Ø 4–8 mm

Eigenschaften

- > Ausführung EPDM (Schwarz)
- > Temperaturbeständigkeit EPDM (Schwarz oder Grau)
permanent -50 °C bis +115 °C, kurzfristig bis +150 °C
- > 20 Jahre Garantie auf Material

Hinweis

Bei Faserzementplatten Presslaschenblindniete verwenden.
Profilhöhe max. 45 mm.

Lieferumfang

- 1 Dichtmanschette
- 1 Kartusche Fugendichtstoff
EJOPLAST
- 1 Bohrschraubenset –
optional Presslaschenblindniet-
Set

Produkt im Online-Shop

Bestellbezeichnung	Grundfläche [mm]	Dachneigung [°]	Inhalt Kartusche [ml]	Inhalt Schrauben [Stück]	VPE [Stück]	Preis/1 [EUR]	Artikelnummer	EAN
DFE 101 BM	139 x 139	0 – 60	80	8	1		8250000704	4061245013640

Bestellhinweis: Alle Ausführungen auch in Grau (EPDM) erhältlich.



Flachdach

Befestigungselemente und Montagegeräte zur rationellen Befestigung von Dämmstoffen und Dachabdichtungsbahnen auf Flachdächern und leicht geneigten Dächern

www.ejot.de/flachdach

Produktübersicht

Dachbohrschrauben

DABO®

(Stahl, Climadur beschichtet)

SW8-RT-4,8xL	214
TKR-4,8xL	218
TKR-4-4,8xL	221
VHT-R-4,8xL	222

DABO®

(Edelstahl A4 + Stahl)

SW8-ET-4,8xL	216
TKE-4,8xL	220
VHT-E-4,8xL	223

Betonschrauben

Stahl, Climadur beschichtet

FBS-R-6,3xL	224
JBS-R 7,5xL	225

Porenbetonschrauben

Edelstahl A2

FPS-E-8,0xL	226
-------------	-----

Halteteller

Stahl, aluzinkbeschichtet

HTV-82/40	227
HTV-82/40-TK	229
HTV-82/40-F	230
HTV-40-RU	231

Edelstahl

HTE-82/40	228
-----------	-----

Kunststoff

HTK-S	233
HTK-2G-50xL	234
EcoTek-50xL	235

Flachdachprofil

Stahl, aluzinkbeschichtet

Flachdachprofil FP	232
--------------------	-----

Haltetellerkombinationen

Stahl, aluzinkbeschichtet /

Stahl, Climadur beschichtet

HTV-RU-40 W	236
-------------	-----

Kunststoff / Stahl, Climadur beschichtet

HTK-2G-M/TKRxL (magaziniert)	237
HTK-2G-TKRxL (lose, gesteckt)	238
JBS-R/EcoTek (lose, vorgedreht)	243
HTK-2G/ZTR (lose, gesteckt)	245

Kunststoff / Edelstahl A4

HTK-2G-M/TKE (magaziniert)	239
HTK-2G-TKE (lose, gesteckt)	240

Adapterteller

Kunststoff

HTK-A 50/75	241
-------------	-----

Flachdachdübel

Kunststoff / Stahl, Climadur

beschichtet

FDD Plus -R (Stahl)	246
---------------------	-----

Kunststoff / Edelstahl A2

FDD Plus -E (Edelstahl)	248
-------------------------	-----

Technische Abkürzungen

Kürzel	Beschreibung	Einheit
d	Gewindeaußendurchmesser / Nenndurchmesser	mm
d ₀	Bohrerenndurchmesser / Bohrlochdurchmesser	mm
DC	Bohrkapazität	mm
d _{head}	Kopfdurchmesser	mm
d _{nom}	Wirksamer Außendurchmesser	mm
F _{Rk}	Charakteristische Tragfähigkeit	kN
h	Bauteildicke	mm
h ₀	Bohrlochtiefe	mm

Kürzel	Beschreibung	Einheit
h _D	Gesamtaufbauhöhe	mm
h _{ef}	Effektive Verankerungstiefe	mm
h _{nom}	Nenn-Verankerungstiefe	mm
l	Schraubenlänge	mm
l _d	Dübellänge	mm
l _g	Gewindelänge	mm
l _s	Hülsenlänge	mm

Flachdach mit Dichtungsbahn (gedämmt oder ungedämmt)

Beschreibung

Dachflächen mit einer Neigung unter 5° werden als Flachdächer bezeichnet. Sie sollten mit einem Mindestgefälle von 2 % (DIN 18531 Dachabdichtungen–Abdichtungen für nicht genutzte Dächer) ausgeführt werden.

Konstruktion

Die heute am häufigsten ausgeführte Konstruktion ist das einschalige, nicht belüftete Flachdach.

Schichtenaufbau beim nicht belüfteten Flachdach (Warmdach):

- > Abdichtung (ggf. mit Trennlage)
- > Wärmedämmung
- > Dampfsperre
- > Dachtragkonstruktion (z. B. Stahltrapezprofil)

Mechanische Befestigung

Besonders im Industriebau hat sich das System der losen Verlegung mit mechanischer Befestigung von Dachabdichtungen als ökonomisches Flachdachsystem durchgesetzt. Besondere positive Eigenschaften der mechanischen Befestigung sind:

- > Sofort nutzbare Befestigung ohne Wartezeit
- > Befestigung in einem Arbeitsgang
- > Definierte Befestigungsart
- > Keine Einschränkungen durch Gebäudenutzung oder Oberflächenbeschaffenheit
- > Manueller oder maschineller Setzvorgang

In Abhängigkeit des Flachdachaufbaus und der darin verwendeten Dämmstoffe / Abdichtungsbahnen werden Befestiger mit Kombinationen aus Metall- und Kunststoffhaltetellern verwendet.

Bei Sanierungen oder bei Untergründen mit unbekannter Tragfähigkeit sind nach ETAG 006 Baustellen- auszugversuche durchzuführen und zu protokollieren. Unser Serviceteam steht hierfür gern zur Verfügung. Bei Sanierungen durch vorhandene wärmegeämmte Dachaufbauten ist zu beachten, dass die vorgesehenen Befestiger für einen mehrschaligen Dachaufbau geeignet sind und diesen durchdringen können. Hierfür eignen sich in der Regel Kombinationen mit Metallhaltetellern oder solche mit kurzen Kunststoffhaltetellern, bei mineralischen Untergründen Flachdachdübel mit schlankem Schaft auf der gesamten Länge. Außerdem fordert die aktuell gültige Flachdachrichtlinie bei Sanierungen den Einsatz von Verbindungsmitteln aus Edelstahl.

| siehe Seite 210 und Seite 211







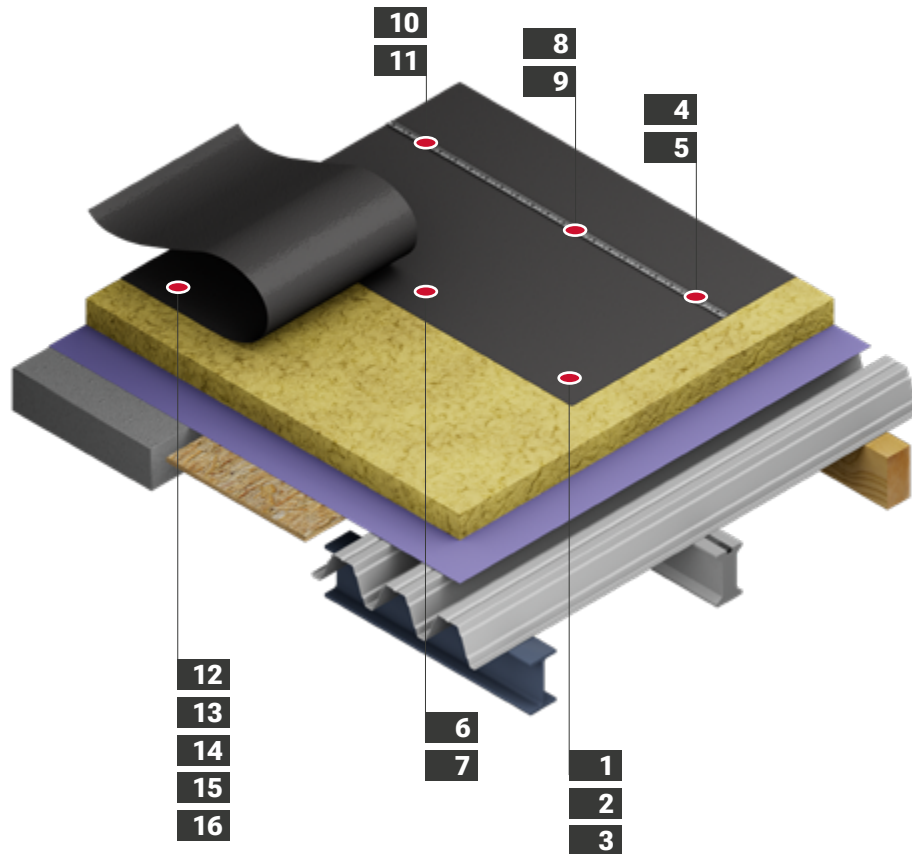

Bei PIR/PUR Dämmstoffen ggf. Metallhalteteller gemäß DIN 18234 erforderlich

Mengenermittlung

Für eine grobe Abschätzung des überschlägigen Bedarfes an Befestigungsmitteln werden im Schnitt etwa benötigt:

4 Schrauben pro m² Flachdach



Nr.	Anwendung	Produkt	Seite
1	 Dichtungsbahn mit Dämmung auf Trapezprofil	DABO® Schraube TKR-4,8xL + HTK 2GxL	218
2	 Dichtungsbahn mit Dämmung auf Trapezprofil	DABO® Schraube TKE-4,8xL + HTK 2GxL	220
3	 Dichtungsbahn mit Gefälledämmung auf Trapezprofil	Haltesteller HTK-2G/ZTR	245
4	 Dichtungsbahn mit Dämmung auf Trapezprofil	DABO® Schraube TKR-4,8xL + HTK-S + Flachdachprofil FP	218
5	 Dichtungsbahn mit Dämmung auf Trapezprofil	DABO® Schraube TKE-4,8xL+ HTK-S + Flachdachprofil FP	220
6	 Dichtungsbahn mit Dämmung auf Holzschalung/OSB-Platten	DABO® Schraube VHT-R-4,8xL + HTK 2GxL	222
7	 Dichtungsbahn mit Dämmung auf Holzschalung/OSB-Platten	DABO® Schraube VHT-E-4,8xL + HTK 2GxL	223
8	 Dichtungsbahn mit Dämmung auf Holzschalung/OSB-Platten	DABO® Schraube VHT-R-4,8xL + HTK-S + Flachdachprofil FP	222

Nr.	Anwendung	Produkt	Seite
9	 Dichtungsbahn mit Dämmung auf Holzschalung/OSB-Platten	DABO® Schraube VHT-E-4,8xL + HTK-S + Flachdachprofil FP	223
10	 Dichtungsbahn mit Dämmung auf Porenbeton	Porenbetonschraube FPS-E-8,0xL + Flachdachprofil FP	226
11	 Dichtungsbahn mit Dämmung auf Beton	Betonschraube FBS-R-6,3xL + Flachdachprofil FP	224
12	 Dichtungsbahn mit Dämmung auf Beton	Betonschraube JBS-R-7,5xL + EcoTek 50xL	225
13	 Dichtungsbahn mit Dämmung auf Beton und Leichtbeton	Flachdachdübel FDD-Plus-50xL-R	246
14	 Dichtungsbahn mit Dämmung auf Beton und Leichtbeton	Flachdachdübel FDD-Plus-50xL-E	248
15	 Dichtungsbahn mit Dämmung auf Beton	Betonschraube FBS-R-6,3xL + EcoTek 50xL	224
16	 Dichtungsbahn mit Dämmung auf Porenbeton	Porenbetonschraube FPS-E-8,0xL + EcoTek 50xL	226

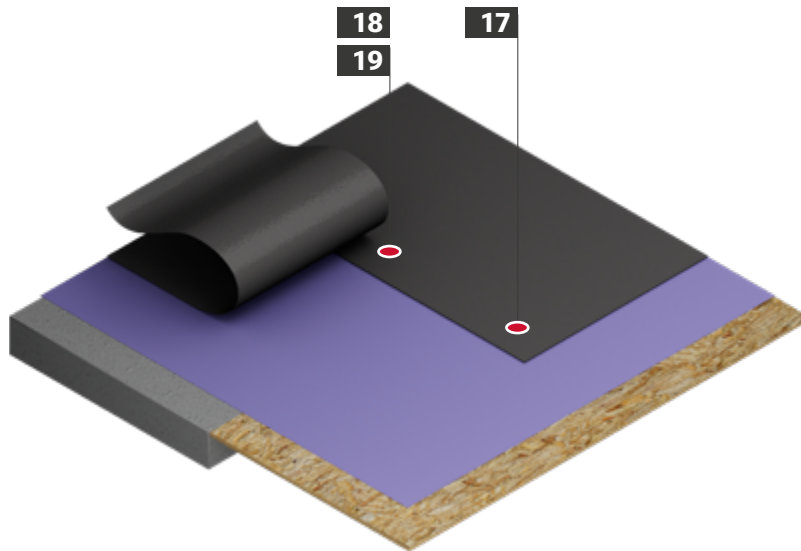

Nr.	Anwendung	Produkt	Seite
17	 Dichtungsbahn auf Holzschalung/ OSB-Platten	Haltehalter HTV-RU-40 W	236
18	 Dichtungsbahn auf Beton	Betonerschraube FBS-R-6,3xL + HTV 82/40 F	224

Nr.	Anwendung	Produkt	Seite
19	 Dichtungsbahn auf Porenbeton	Porenbetonerschraube FPS-E-8,0xL + HTV 82/40 F	226

Korrosionsschutz im Flachdach

Bei Standardanwendungen ist die Mindestanforderung im Flachdach in der Regel der Einsatz von korrosionsschutzgeschützten Befestigern, dieser Korrosionsschutz wirkt aufgrund folgender Varianten bei der Oberflächenbeschichtung.

Mindestanforderung im Flachdach:
15 Runden Kesternich-Test gemäß DIN 50018

Climadur-Beschichtung

Gegenüber einer klassischen galvanischen Verzinkung wird durch die Duplex-Beschichtung Climadur ein deutlich höherer Korrosionsschutz erzielt. Mit einer Beständigkeit von 15 Runden im Kesternich-Test DIN 50018 erfüllt die Climadur-Beschichtung die Anforderungen gemäß ETAG 006 für mechanisch befestigte Dachabdichtungssysteme.



Aluzink-Beschichtung

Hierbei handelt es sich um eine Legierungsbeschichtung, die im Vergleich zu einer herkömmlichen Verzinkung einen deutlich wirksameren Korrosionsschutz bietet. Aufgrund der Kant-, Biege- und Rollformbarkeit ist das Umformen möglich, ohne die Beschichtung zu beschädigen. Damit ist die Beständigkeit über 15 Runden Kesternich-Test trotz Umformen gewährleistet.

Nach aktuellen Regelwerken ist ein korrosionsgeschützter Befestiger mit Climadur- oder Aluzink-Beschichtung im Flachdach nur einzusetzen, wenn es sich um einen Neubau in der Anwendungsklasse K1 handelt, der nicht gemäß VOB (DIN 18336) errichtet wird.

Edelstahl-Befestiger

Bei gesonderten Anforderungen gemäß der VOB, bei Bauausführungen nach Anwendungsklasse K2 (DIN 18531) oder bei Dachsanierungen durch vorhandene wärmegeämmte Dachaufbauten, muss die Korrosionsbeständigkeit nach DIN EN ISO 8044 gewährleistet sein. Diese Anforderung erfüllen Befestiger aus Edelstahl rostfrei A2/A4 beziehungsweise Halteteller aus Kunststoff.



Trittsicherheit im Flachdach

Was ist Trittsicherheit?

Bei Betreten der Dachfläche wird die Beschädigung der Dachbahn durch einen herausstehenden Schraubenkopf ausgeschlossen. Um diese Trittsicherheit gewährleisten zu können, gibt es folgende Möglichkeiten:

Systemwirkung

Hierbei geht man davon aus, dass der Dämmstoff ausreichend druckfest ist und deswegen ein Herunterdrücken des Haltetellers nicht möglich ist. Da die Systemwirkung beim Einsatz von Mineralwolldämmung gemäß aktueller Flachdach-Richtlinie nicht wirksam ist, müssen trittsichere Befestigungselemente verwendet werden.

Teleskopwirkung

Eine weitere Möglichkeit der Gewährleistung der Trittsicherheit ist der Einsatz von Befestigungsmitteln mit Teleskopwirkung. Bei diesen Kombinationen sitzt die Schraube tief im Schaft des Haltetellers, was ein Durchstoßen des Schraubenkopfes durch die Dachbahn bei einer entsprechenden Belastung verhindert.

Stützwirkung

Es gibt Befestigungskombinationen mit einer sogenannten Stützwirkung, dabei befindet sich unter dem Kopf der Dachbohrschraube ein zusätzliches Gewinde. Dieses Stützgewinde fixiert den Metallhalteteller und verhindert so ein Herunterdrücken des Tellers und Durchstoßen der Dachbahn mit dem Schraubenkopf.

Eine weitere Variante der Stützwirkung gibt es bei den Metall-Kunststoffkombinationen, bei denen die Bohrschraube im Schaft des Kunststoff-Haltetellers (EcoTek) fixiert und dadurch ein Runterdrücken des Haltetellers und ein damit verbundenes Durchstechen der Dachbahn durch den Schraubenkopf verhindert wird.

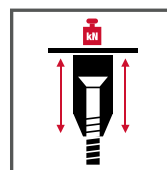

Trittsicher durch Teleskopwirkung

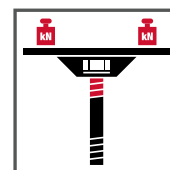

Trittsicher durch Stützwirkung Metall-Metallkombination

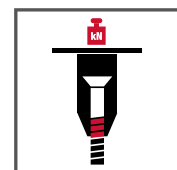

Trittsicher durch Stützwirkung Metall-Kunststoffkombination

Holzbau

Industrieller Leichtbau

Solar

Flachdach

Vorgehängte Hinterlüftete Fassaden (VHF)

Dübeltechnik

Fenster- und Glasfassadentechnik

Innenausbau

Montageelemente für Anbauteile

Maschinen, Ersatzteile, Werkzeuge

Kombinationsmöglichkeiten

nach ETA-07/0013

Halteteller aus Metall

HTV 82/40

HTE 82/40







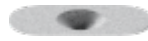













HTV 82/40 TK

HTV 82/40 F

HTV 40 RU



		HTV 82/40	HTE 82/40	HTV 82/40 TK	HTV 82/40 F	HTV 40 RU
SW8-RT-4,8		•	•		•	
SW8-ET-4,8		•	•		•	
TKR-4,8				•	•	•
TKE-4,8				•	•	•
TKR-4-4,8				•	•	•
VHT-R-4,8				•	•	•
VHT-E-4,8				•	•	•
JT2-ST-2-6,0					•	•
JT3-ST-2-6,0					•	•
JT2-ST-2-6,8					•	•
FBS-R-6,3					•	•
JBS-R-7,5					•	
FPS-E-8,0					•	•
SDF-S-10H-E						
SDP-S-10G-E						

Halteteller aus Kunststoff					Flachdachprofil FP	
HTK 2G 50xL	HTK 2G 75xL	EcoTek 50	HTK-S			
					•	 SW8-RT-4,8
					•	 SW8-ET-4,8
•	•	•	•	•	•	 TKR-4,8
•	•	•	•	•	•	 TKE-4,8
•	•	•	•	•	•	 TKR-4-4,8
•	•	•	•	•	•	 VHT-R-4,8
•	•	•	•	•	•	 VHT-E-4,8
		•			•	 JT2-ST-2-6,0
		•			•	 JT3-ST-2-6,0
		•			•	 JT2-ST-2-6,8
		•			•	 FBS-R-6,3
		•			•	 JBS-R-7,5
		•			•	 FPS-E-8,0
					•	 SDF-S-10H-E
					•	 SDP-S-10G-E

Holzbau

Industrieller
Leichtbau

Solar

Flachdach

Vorgehängte
Hinterlüftete
Fassaden (VHF)

Dübeltechnik

Fenster- und
Glasfassadentechnik

Innenausbau

Montageelemente
für Anbauteile

Maschinen,
Ersatzteile,
Werkzeuge

DABO® Schraube SW8-RT-4,8



Anwendungsbereich

- > Zur Sicherung von Dachbahnen und Dämmstoffen auf Unterkonstruktionen aus Stahlblech $\geq 0,70 \text{ mm} \leq 1,5 \text{ mm}$, Holz oder Holzwerkstoffen
- > Zur Sicherung von Dachbahnen und Dämmstoffen bei mehrlagigem Dachaufbau
- > Zur Kombination mit Haltetellern
- > Für Neubau

Eigenschaften

- > Stahl einsatzvergütet
- > Hochwertige Beschichtung zur Verbesserung des Korrosionsschutzes (15 Runden Kesternich, DIN 50018)
- > Trittsicher durch Stützgewinde

Längenbestimmung (Mindestlängen)

Stahlblech	Gesamtaufbauhöhe + 20 mm
Holz	Gesamtaufbauhöhe + 30 mm

Anwendungen

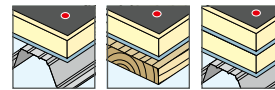

Technische Daten

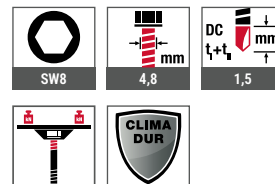

Zertifizierungen



Querverweise	Seite
Halteteller HTV 82/40	227
Halteteller HTE 82/40	228
Halteteller HTV 82/40 F	230
Flachdachprofil FP	232
Steckschlüsseinsatz SW8	442



Setzgerät ECOSSET
als Leihgerät erhältlich
Artikelnummer G000000076

Infos siehe Seite 31

Kombinationsmöglichkeiten nach ETA-07/0013

	HTV 82/40	HTE 82/40	HTV 82/40 TK	HTV 82/40 F	HTV 40 RU	HTK 2G 50xL	HTK 2G 75xL	EcoTek 50	HTK-S	Flachdachprofil FP
SW8-RT-4,8	•	•		•						•





Produkt im Online-Shop



Bestellbezeichnung	Länge [mm]	Gewindelänge [mm]	VPE [Stück]	Preis/100 [EUR]	Artikelnummer	EAN
lose verpackt						
SW8RT-4,8x80	80	56	250		3477100629	4061245016481
SW8RT-4,8x100	100	56	250		3477300629	4061245016467
SW8RT-4,8x120	120	56	250		3477500629	4061245016443
SW8RT-4,8x140	140	56	250		3477700629	4061245016429
SW8RT-4,8x160	160	56	100		3477900629	4061245016405
SW8RT-4,8x180	180	56	100		3478100629	4061245016382
SW8RT-4,8x200	200	56	100		3478300629	4061245016368
SW8RT-4,8x220	220	56	100		3478400629	4061245016344
SW8RT-4,8x240	240	56	100		3478600629	4061245016320
SW8RT-4,8x260	260	56	100		3478800629	4061245016306
SW8RT-4,8x280	280	56	100		3479000629	4061245041032
SW8RT-4,8x300	300	56	100		3479200629	4061245056678

Produkt im Online-Shop



Bestellbezeichnung	Länge [mm]	Gewindelänge [mm]	VPE [Stück]	Preis/100 [EUR]	Artikelnummer	EAN
gegurtet						
SW8RT-4,8x80 gegurtet	80	56	750		3477101629	4061245016474
SW8RT-4,8x100 gegurtet	100	56	750		3477301629	4061245016450
SW8RT-4,8x120 gegurtet	120	56	750		3477501629	4061245016436
SW8RT-4,8x140 gegurtet	140	56	750		3477701629	4061245016412
SW8RT-4,8x160 gegurtet	160	56	750		3477901629	4061245016399
SW8RT-4,8x180 gegurtet	180	56	750		3478101629	4061245016375
SW8RT-4,8x200 gegurtet	200	56	750		3478301629	4061245016351
SW8RT-4,8x220 gegurtet	220	56	750		3478401629	4061245016337
SW8RT-4,8x240 gegurtet	240	56	750		3478601629	4061245016313
SW8RT-4,8x260 gegurtet	260	56	750		3478801629	4061245083902

DABO® Schraube SW8-ET-4,8



Anwendungsbereich

- > Zur Sicherung von Dachbahnen und Dämmstoffen auf Unterkonstruktionen aus Stahlblech $\geq 0,70 \text{ mm} \leq 1,5 \text{ mm}$, Holz oder Holzwerkstoffen
- > Zur Sicherung von Dachbahnen und Dämmstoffen bei mehrlagigem Dachaufbau
- > Zur Kombination mit Haltetellern
- > Für Neubau und Sanierung

Eigenschaften

- > Edelstahl A4 mit gehärteter Stahl-Bohrspitze
- > Trittsicher durch Stützgewinde

Längenbestimmung (Mindestlängen)

Stahlblech	Gesamtaufbauhöhe + 20 mm
Holz	Gesamtaufbauhöhe + 30 mm



Setzgerät ECOSSET
als Leihgerät erhältlich
Artikelnummer G000000076

Infos siehe Seite 31

Anwendungen

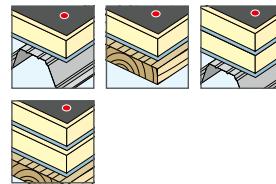

Technische Daten

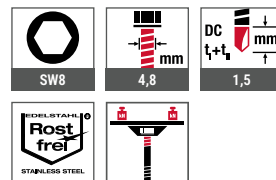

Zertifizierungen



Entspricht den Anforderungen der VOB gemäß DIN 18336 sowie der Flachdachrichtlinie bei der Befestigung durch vorhandene wärmege-dämmte Dachaufbauten im Hinblick auf die Korrosionsbeständigkeit in Kombination mit Halteteller HTE 82/40

Querverweise	Seite
Halteteller HTV 82/40	227
Halteteller HTE 82/40	228
Flachdachprofil FP	232
Steckschlüsseinsatz SW8	426

Kombinationsmöglichkeiten nach ETA-07/0013

	HTV 82/40	HTE 82/40	HTV 82/40 TK	HTV 82/40 F	HTV 40 RU	HTK 2G 50xL	HTK 2G 75xL	EcoTek 50	HTK-S	Flachdachprofil FP
SW8-ET-4,8	•	•		•						•





Produkt im Online-Shop



Bestellbezeichnung	Länge [mm]	Gewindelänge [mm]	VPE [Stück]	Preis/100 [EUR]	Artikelnummer	EAN
lose verpackt						
SW8ET-4,8x100	100	56	250		3439100649	4061245062204
SW8ET-4,8x120	120	56	250		3439120649	4061245062211
SW8ET-4,8x140	140	56	250		3439140649	4061245062235
SW8ET-4,8x160	160	56	100		3439160649	4061245016535
SW8ET-4,8x180	180	56	100		3439180649	4061245020730
SW8ET-4,8x200	200	56	100		3439200649	4061245016511
SW8ET-4,8x220	220	56	100		3439220649	4061245020716
SW8ET-4,8x240	240	56	100		3439240649	4061245016498
SW8ET-4,8x260	260	56	100		3439260649	4061245020693

Produkt im Online-Shop



Bestellbezeichnung	Länge [mm]	Gewindelänge [mm]	VPE [Stück]	Preis/100 [EUR]	Artikelnummer	EAN
gegurtet						
SW8ET-4,8x100 gegurtet	100	56	750		3439100629	4061245061917
SW8ET-4,8x120 gegurtet	120	56	750		3439120629	4061245061924
SW8ET-4,8x140 gegurtet	140	56	750		3439140629	4061245020761
SW8ET-4,8x160 gegurtet	160	56	750		3439160629	4061245016542
SW8ET-4,8x180 gegurtet	180	56	750		3439180629	4061245020747
SW8ET-4,8x200 gegurtet	200	56	750		3439200629	4061245016528
SW8ET-4,8x220 gegurtet	220	56	750		3439220629	4061245020723
SW8ET-4,8x240 gegurtet	240	56	750		3439240629	4061245016504
SW8ET-4,8x260 gegurtet	260	56	750		3439260629	4061245020709

DABO® Schraube TKR-4,8



Anwendungsbereich

- > Zur Sicherung von Dachbahnen und Dämmstoffen auf Unterkonstruktionen aus Stahlblech $\geq 0,70 \text{ mm} \leq 1,5 \text{ mm}$, Holz oder Holzwerkstoffen
- > Zur Kombination mit Haltetellern
- > Für Neubau

Eigenschaften

- > Stahl einsatzvergütet
- > Hochwertige Beschichtung zur Verbesserung des Korrosionsschutzes (15 Runden Kesternich, DIN 50018)
- > Auf Wunsch gegurtet für Setzgerät ECOSET oder vormontiert und magaziniert mit Halteteller HTK-2G für ECOSET HTK erhältlich.
- > Mit Trompetenkopf

Längenbestimmung (Mindestlängen)

Stahlblech	Gesamtaufbauhöhe + 20 mm
Holz	Gesamtaufbauhöhe + 30 mm

Anwendungen

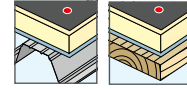

Technische Daten

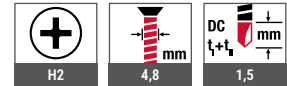

Zertifizierungen

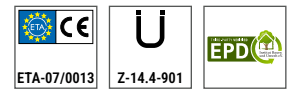

Querverweise	Seite
Halteteller HTV 82/40 TK	229
Halteteller HTV 82/40 F	230
Halteteller HTV 40 RU	231
Flachdachprofil FP	232
Halteteller HTK-S	233
Halteteller HTK-2G 50	234
Halteteller EcoTek 50	235
Bit Kreuzschlitz	438



Setzgerät ECOSET
als Leihgerät erhältlich
Artikelnummer G000000076
Infos siehe Seite 31



Setzgerät ECOSET HTK
als Leihgerät erhältlich
Artikelnummer G000000072
Infos siehe Seite 31

Montageanleitung



Kombinationsmöglichkeiten nach ETA-07/0013

	HTV 82/40	HTE 82/40	HTV 82/40 TK	HTV 82/40 F	HTV 40 RU	HTK 2G 50xL	HTK 2G 75xL	EcoTek 50	HTK-S	Flachdachprofil FP
TKR-4,8			•	•	•	•	•	•	•	•





Produkt im Online-Shop



Bestellbezeichnung	Länge [mm]	Gewindelänge [mm]	VPE [Stück]	Preis/100 [EUR]	Artikelnummer	EAN
TKR-4,8x35	35	35	500		6496700629	4061245045450
TKR-4,8x50	50	50	500		6496800629	4061245045467
TKR-4,8x60	60	56	500		6496900629	4061245045474
TKR-4,8x70	70	56	500		6497000629	4061245045481
TKR-4,8x80	80	56	250		6497100629	4061245045498
TKR-4,8x90	90	56	250		6497200629	4061245045504
TKR-4,8x100	100	56	250		6497300629	4061245045511
TKR-4,8x110	110	56	250		6497400629	4061245045528
TKR-4,8x120	120	56	250		6497500629	4061245045535
TKR-4,8x140	140	56	250		6497700629	4061245045542
TKR-4,8x160	160	56	100		6497900629	4061245045559
TKR-4,8x180	180	56	100		6498100629	4061245045566
TKR-4,8x200	200	56	100		6498300629	4061245045573
TKR-4,8x220	220	56	100		6498400629	4061245045580
TKR-4,8x240	240	56	100		6498600629	4061245070803
TKR-4,8x260	260	56	100		6498800629	4061245045603
TKR-4,8x280	280	56	100		6498900629	4061245045610
TKR-4,8x300	300	56	100		6499000629	4061245045627

Holzbau

Industrieller
Leichtbau

Solar

Flachdach

Vorgehängte
Hinterlüftete
Fassaden (VHF)

Dübeltechnik

Fenster- und
Glasfassadentechnik

Innenausbau

Montageelemente
für AnbauteileMaschinen,
Ersatzteile,
Werkzeuge

DABO® Schraube TKE-4,8



Anwendungsbereich

- > Zur Sicherung von Dachbahnen und Dämmstoffen auf Unterkonstruktionen aus Stahlblech $\geq 0,70 \text{ mm} \leq 1,5 \text{ mm}$, Holz und Holzwerkstoffen
- > Für Neubau und Sanierung
- > Zur Kombination mit Haltetellern

Eigenschaften

- > Edelstahl A4 mit gehärteter Stahl-Bohrspitze
- > Auf Wunsch gegurtet für ECOSET oder vormontiert und magaziniert mit Halteteller HTK-2G für Setzgerät ECOSET HTK erhältlich.
- > Mit Trompetenkopf

Längenbestimmung (Mindestlängen)

Stahlblech	Gesamtaufbauhöhe + 20 mm
Holz	Gesamtaufbauhöhe + 30 mm

Anwendungen

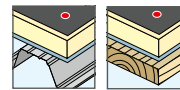

Technische Daten

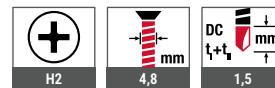

Zertifizierungen

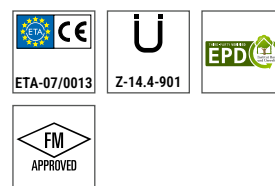

Querverweise	Seite
Halteteller HTV 82/40 TK	229
Halteteller HTV 82/40 F	230
Halteteller HTV 40 RU	231
Flachdachprofil FP	232
Halteteller HTK-S	233
Halteteller HTK-2G 50	234
Halteteller EcoTek 50	235
Bit Kreuzschlitz	438



Setzgerät ECOSET
als Leihgerät erhältlich
Artikelnummer G000000076

Infos siehe Seite 31

Setzgerät ECOSET HTK
als Leihgerät erhältlich
Artikelnummer G000000072

Infos siehe Seite 31

Entspricht den Anforderungen der VOB gemäß DIN 18336 sowie der Flachdachrichtlinie bei der Befestigung durch vorhandene wärmege-dämmte Dachaufbauten im Hinblick auf die Korrosionsbeständigkeit in Kombination mit Haltetellern HTK 2G, HTK S, EcoTek

Montageanleitung



Produkt im Online-Shop



Bestellbezeichnung	Länge [mm]	Gewindelänge [mm]	VPE [Stück]	Preis/100 [EUR]	Artikelnummer	EAN
TKE-4,8x50	50	50	500		7384108301	4061245014067
TKE-4,8x60	60	56	500		7384109301	4061245011752
TKE-4,8x70	70	56	500		7384110301	4061245011745
TKE-4,8x80	80	56	250		7384111301	4061245011738
TKE-4,8x90	90	56	250		7384112301	4061245011721
TKE-4,8x100	100	56	250		7384113301	4061245011714
TKE-4,8x120	120	56	250		7384132301	4061245011691
TKE-4,8x140	140	56	250		7384125301	4061245011707
TKE-4,8x160	160	56	100		7384198301	4061245011684
TKE-4,8x180	180	56	100		7384202301	4061245011677
TKE-4,8x200	200	56	100		7384203301	4061245011660

Kombinationsmöglichkeiten nach ETA-07/0013

	HTV 82/40	HTE 82/40	HTV 82/40 TK	HTV 82/40 F	HTV 40 RU	HTK 2G 50xL	HTK 2G 75xL	EcoTek 50	HTK-S	Flachdachprofil FP
TKE-4,8		

Holzbaubau
Industrieller Leichtbau
Solar
Flachdach
Vorgehängte Hinterlüftete Fassaden (VHF)
Dübeltechnik
Fenster- und Glasfassadentechnik
Innenausbau
Montageelemente für Anbauteile
Maschinen, Ersatzteile, Werkzeuge

DABO® Schraube TKR-4-4,8



Anwendungsbereich

- > Zur Sicherung von Dachbahnen und Dämmstoffen auf Unterkonstruktionen aus Stahlblech $\geq 1,5 \text{ mm} \leq 4,0 \text{ mm}$
- > Zur Kombination mit Haltetellern
- > Für Neubau

Eigenschaften

- > Stahl einsatzvergütet
- > Mit Trompetenkopf
- > Hochwertige Beschichtung zur Verbesserung des Korrosionsschutzes (15 Runden Kesternich, DIN 50018)
- > Auf Wunsch gegurtet für Setzgerät ECOSET oder vormontiert und magaziniert mit Halteteller HTK-2G für Setzgerät ECOSET HTK erhältlich

Längenbestimmung (Mindestlängen)

Stahlblech	Gesamtaufbauhöhe + 20 mm
Holz	Gesamtaufbauhöhe + 30 mm

Querverweise	Seite
Halteteller HTV 82/40 TK	229
Halteteller HTV 82/40 F	230
Halteteller HTV 40 RU	231
Flachdachprofil FP	232
Halteteller HTK-S	233
Halteteller HTK-2G 50	234
Halteteller EcoTek 50	235
Bit Kreuzschlitz	438



Setzgerät ECOSET
als Leihgerät erhältlich
Artikelnummer G000000076

Infos siehe Seite 31

Setzgerät ECOSET HTK
als Leihgerät erhältlich
Artikelnummer G000000072

Infos siehe Seite 31

Anwendungen



Technische Daten

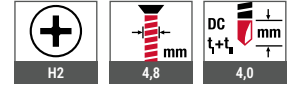

Zertifizierungen



Montageanleitung



Produkt im Online-Shop



Bestellbezeichnung	Länge [mm]	Gewindelänge [mm]	VPE [Stück]	Preis/100 [EUR]	Artikelnummer	EAN
TKR-4-4,8x70	70	56	500		3438070639	4061245012438
TKR-4-4,8x90	90	56	500		3438090639	4061245012421
TKR-4-4,8 x110	110	56	250		3438110639	4061245012414

Kombinationsmöglichkeiten nach ETA-07/0013

	HTV 82/40	HTE 82/40	HTV 82/40 TK	HTV 82/40 F	HTV 40 RU	HTK 2G 50xL	HTK 2G 75xL	EcoTek 50	HTK-S	Flachdachprofil FP
TKR-4-4,8			•	•	•	•	•	•	•	•

DABO® Schraube VHT-R-4,8



Anwendungsbereich

- > Zur Sicherung von Dachbahnen und Dämmstoffen auf Unterkonstruktionen aus Stahlblech $\geq 0,45 \text{ mm} \leq 0,80 \text{ mm}$, Holz oder Holzwerkstoffen
- > Für Neubau
- > Zur Kombination mit Haltetellern

Eigenschaften

- > Stahl einsatzvergütet
- > Mit Trompetenkopf
- > Hochwertige Beschichtung zur Verbesserung des Korrosionsschutzes (15 Runden Kesternich, DIN 50018)
- > Auf Wunsch gegurtet für ECOSET oder vormontiert mit Halteteller HTK-2G für Setzgerät ECOSET HTK erhältlich.

Hinweis

Für dickere und/oder zweilagige Stahlbleche empfehlen wir die Verwendung der DABO® Schraube TKR-4,8.

Querverweise	Seite
Halteteller HTV 82/40 TK	229
Halteteller HTV 82/40 F	230
Halteteller HTV 40 RU	231
Flachdachprofil FP	232
Halteteller HTK-S	233
Halteteller HTK-2G 50	234
Halteteller EcoTek 50	235
Bit Kreuzschlitz	438

Montageanleitung



Produkt im Online-Shop



Anwendungen

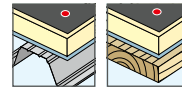

Technische Daten

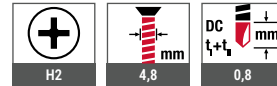

Zertifizierungen

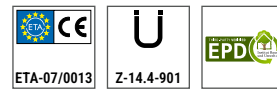

Setzgeräte ECOSET
als Leihgerät erhältlich

Infos siehe Seite 31

Längenbestimmung (Mindestlängen)

Stahlblech	Gesamtaufbauhöhe + 20 mm
Holz	Gesamtaufbauhöhe + 30 mm

Bestellbezeichnung	Länge [mm]	Gewindelänge [mm]	VPE [Stück]	Preis/100 [EUR]	Artikelnummer	EAN
VHT-R-4,8x35	35	35	500		3496700609	4061245012360
VHT-R-4,8x50	50	50	500		3496800609	4061245012353
VHT-R-4,8x60	60	60	500		3496900609	4061245012346
VHT-R-4,8x70	70	60	500		3497000609	4061245012339
VHT-R-4,8x80	80	60	250		3497100609	4061245012322
VHT-R-4,8x90	90	60	250		3497200609	4061245012315
VHT-R-4,8x100	100	60	250		3497300609	4061245012308
VHT-R-4,8x120	120	60	250		3497500609	4061245012285
VHT-R-4,8x140	140	60	250		3497700609	4061245012278
VHT-R-4,8x160	160	60	100		3497900609	4061245012261
VHT-R-4,8x180	180	60	100		3498100609	4061245012247
VHT-R-4,8x200	200	60	100		3498300609	4061245012230

Kombinationsmöglichkeiten nach ETA-07/0013

	HTV 82/40	HTE 82/40	HTV 82/40 TK	HTV 82/40 F	HTV 40 RU	HTK 2G 50xL	HTK 2G 75xL	EcoTek 50	HTK-S	Flachdachprofil FP
VHT-R-4,8		

DABO® Schraube VHT-E-4,8



Querverweise	Seite
Halteteller HTV 82/40 TK	229
Halteteller HTV 82/40 F	230
Halteteller HTV 40 RU	231
Flachdachprofil FP	232
Halteteller HTK-S	233
Halteteller HTK-2G 50	234
Halteteller EcoTek 50	235
Bit Kreuzschlitz	438

Anwendungsbereich

- > Zur Sicherung von Dachbahnen und Dämmstoffen auf Unterkonstruktionen aus Stahlblech $\geq 0,45 \text{ mm} \leq 0,80 \text{ mm}$, Aluminiumblech $0,8 \text{ mm}/1,0 \text{ mm}/1,2 \text{ mm}$, Holz oder Holzwerkstoffen
- > Für Neubau und Sanierung (Schichtenaufbau beachten)
- > Zur Kombination mit Haltetellern

Eigenschaften

- > Edelstahl A4 mit gehärteter Stahlspitze
- > Auf Wunsch gegurtet für ECOSET oder vormontiert und magaziniert mit Halteteller HTK-2G für ECOSET HTK erhältlich
- > Mit Trompetenkopf

Hinweis

Für dickere und/oder zweilagige Stahlbleche empfehlen wir die Verwendung der DABO® Schraube TKE-4,8.

Längenbestimmung (Mindestlängen)

Stahlblech	Gesamtaufbauhöhe + 20 mm
Holz	Gesamtaufbauhöhe + 30 mm



Setzgerät ECOSET
als Leihgerät erhältlich
Artikelnummer G000000076
Infos siehe Seite 31



Setzgerät ECOSET HTK
als Leihgerät erhältlich
Artikelnummer G000000072
Infos siehe Seite 31

Anwendungen

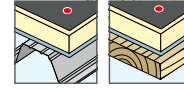

Technische Daten

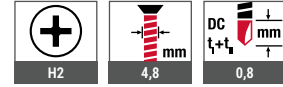

Zertifizierungen

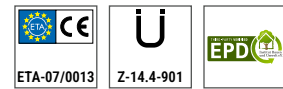

Entspricht den Anforderungen der VOB gemäß DIN 18336 sowie der Flachdachrichtlinie bei der Befestigung durch vorhandene wärmege-dämmte Dachaufbauten im Hinblick auf die Korrosionsbeständigkeit in Kombination mit Haltetellern HTK 2G, HTK S, EcoTek

Montageanleitung



Produkt im Online-Shop



Bestellbezeichnung	Länge [mm]	Gewindelänge [mm]	VPE [Stück]	Preis/100 [EUR]	Artikelnummer	EAN
VHT-E-4,8x100	100	100	250		3497300610	4061245012292
VHT-E-4,8x160	160	100	100		3497900610	4061245012254

Kombinationsmöglichkeiten nach ETA-07/0013

	HTV 82/40	HTE 82/40	HTV 82/40 TK	HTV 82/40 F	HTV 40 RU	HTK 2G 50xL	HTK 2G 75xL	EcoTek 50	HTK-S	Flachdachprofil FP
VHT-E-4,8			•	•	•	•	•	•	•	•

Betonschraube FBS-R-6,3



Querverweise	Seite
Halteblech HTV 82/40 F	230
Halteblech HTV 40 RU	231
Flachdachprofil FP	232
Halteblech EcoTek 50	235
Hammerbohrer SDS plus®	434
Bit Innensechsrund TX30	439
Bitverlängerung	440

Montageanleitung



Produkt im Online-Shop



Anwendungsbereich

- > Zur Sicherung von Dachbahnen und Dämmstoffen auf Unterkonstruktionen aus Beton
- > Zur Kombination mit Halteblechern

Eigenschaften

- > Stahl einsatzvergütet
- > Hochwertige Beschichtung zur Verbesserung des Korrosionsschutzes (15 Runden Kesternich, DIN 50018)

Mögliche Kombinationen mit EcoTek

Gesamtaufbauhöhe [mm]

FBS-R-6,3xL	Halteblech EcoTek-50xL									
	35	65	85	105	135	165	195	225	275	335
60	50	80	100	120	150	180	210	240	290	350
80	70	100	120	140	170	200	230	260	310	370
100	90	120	140	160	190	220	250	280	330	390
120	110	140	160	180	210	240	270	300	350	410
140	130	160	180	200	230	260	290	320	370	430
160	150	180	200	220	250	280	310	340	390	450
180	170	200	220	240	270	300	330	360	410	470
220	210	240	260	280	310	340	370	400	450	510
260	250	280	300	320	350	380	410	440	490	550
300	290	320	340	360	390	420	450	480	530	590

Anwendungen

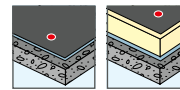

Technische Daten

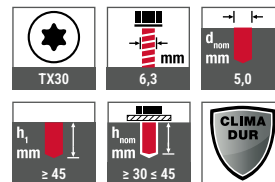

Zertifizierungen

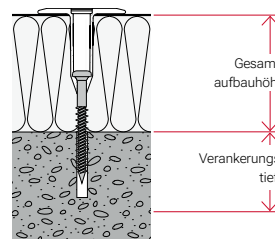

Bestellbezeichnung	Länge [mm]	VPE [Stück]	Preis/100 [EUR]	Artikelnummer	EAN
FBS-R-6,3x35	35	500		5763035512	4061245011868
FBS-R-6,3x60	60	500		5763060512	4061245011851

Weitere Längen auf Anfrage erhältlich



Kombinationsmöglichkeiten nach ETA-07/0013

	HTV 82/40	HTE 82/40	HTV 82/40 TK	HTV 82/40 F	HTV 40 RU	HTK 2G 50xL	HTK 2G 75xL	EcoTek 50	HTK-S	Flachdachprofil FP
FBS-R 6,3										

Betonschraube JBS-R-7,5



Querverweise	Seite
Halteteller EcoTek 50	235
Hammerbohrer SDS plus®	434
Bit Innensechsrund TX30	439
Bitverlängerung	440

Anwendungsbereich

- > Zur Sicherung von Dachbahnen und Dämmstoffen auf Unterkonstruktionen aus Beton
- > Zur Kombination mit Halteteller EcoTek 50

Eigenschaften

- > Stahl einsatzvergütet
- > Hochwertige Beschichtung zur Verbesserung des Korrosionsschutzes (15 Runden Kesternich, DIN 50018)

Anwendungen

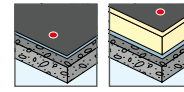

Technische Daten

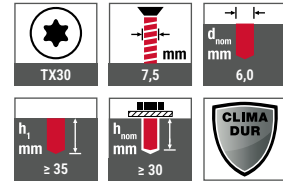

Zertifizierungen



Montageanleitung



Produkt im Online-Shop



Bestellbezeichnung	Länge [mm]	VPE [Stück]	Preis/100 [EUR]	Artikelnummer	EAN
JBS-R 7,5x80	80	100		2231080609	4061245020884
JBS-R 7,5x120	120	100		2231120609	4061245020877
JBS-R 7,5x150	150	100		2231150609	4061245020860
JBS-R 7,5x210	210	100		2231210609	4061245020853
JBS-R 7,5x300	300	100		2231300609	4061245062501

Kombinationsmöglichkeiten nach ETA-07/0013

	HTV 82/40	HTE 82/40	HTV 82/40 TK	HTV 82/40 F	HTV 40 RU	HTK 2G 50xL	HTK 2G 75xL	EcoTek 50	HTK-S	Flachdachprofil FP
JBS-R-7,5										

Porenbetonschraube FPS-E-8,0



Anwendungsbereich

- > Zur Sicherung von Dachbahnen und Dämmstoffen auf Unterkonstruktionen aus Porenbeton
- > Zur Kombination mit Haltetellern

Eigenschaften

- > Edelstahl A2
- > Zugelassen ab Porenbeton AAC 3,5-500
- > Ohne Vorbohren zu montieren

Hinweis

Bei Sanierungen sind grundsätzlich Auszugsversuche mit dem Serviceteam zu vereinbaren.

Anwendungen

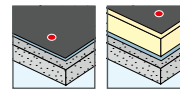

Technische Daten

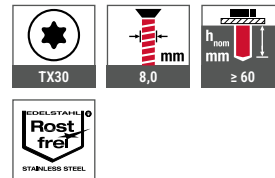

Zertifizierungen



Entspricht den Anforderungen der VOB gemäß DIN 18336 sowie der Flachdachrichtlinie bei der Befestigung durch vorhandene wärmege-dämmte Dachaufbauten im Hinblick auf die Korrosionsbeständigkeit in Kombination mit Halteteller EcoTek.

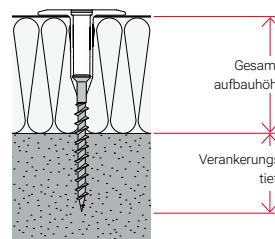

Querverweise	Seite
Halteteller HTV 82/40 F	230
Halteteller HTV 40 RU	231
Flachdachprofil FP	232
Halteteller EcoTek 50	235
Bit Innensechsrund TX30	439
Bitverlängerung	440

Mögliche Kombinationen mit EcoTek

Gesamtaufbauhöhe [mm]

FPS-E-8,0 x L	Halteteller EcoTek-50xL									
	35	65	85	105	135	165	195	225	275	335
100	60	90	110	130	160	190	220	250	300	360
120	80	110	130	150	180	210	240	270	320	380
140	100	130	150	170	200	230	260	290	340	400
160	120	150	170	190	220	250	280	310	360	420
180	140	170	190	210	240	270	300	330	380	440
200	160	190	210	230	260	290	320	350	400	460
220	180	210	230	250	280	310	340	370	420	480
240	200	230	250	270	300	330	360	390	440	500
260	220	250	270	290	320	350	380	410	460	520
280	240	270	290	310	340	370	400	430	480	540
300	260	290	310	330	360	390	420	450	500	560

Montageanleitung



Produkt im Online-Shop



Bestellbezeichnung	Länge [mm]	VPE [Stück]	Preis/100 [EUR]	Artikelnummer	EAN
FPS-E-8,0x80	80	100		5580080310	4061245011981
FPS-E-8,0x100	100	100		5580100310	4061245011974
FPS-E-8,0x120	120	100		5580120310	4061245011967
FPS-E-8,0x140	140	100		5580140310	4061245011950
FPS-E-8,0x160	160	100		5580160310	4061245011943
FPS-E-8,0x180	180	100		5580180310	4061245011936
FPS-E-8,0x200	200	100		5580200310	4061245011929
FPS-E-8,0x220	220	100		5580220310	4061245011912

Weitere Längen auf Anfrage erhältlich



Kombinationsmöglichkeiten nach ETA-07/0013

	HTV 82/40	HTE 82/40	HTV 82/40 TK	HTV 82/40 F	HTV 40 RU	HTK 2G 50xL	HTK 2G 75xL	EcoTek 50	HTK-S	Flachdachprofil FP
FPS-E 8,0										

Halteteller HTV-82/40

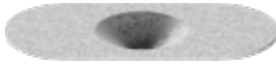

Querverweise	Seite
DABO® SW8-RT-4,8	210
DABO® SW8-ET-4,8	212

Anwendungsbereich

- > Zur Sicherung von Dachbahnen und Dämmstoffen auf Unterkonstruktionen aus Stahltrapezprofil, Holz und Holzwerkstoffen
- > Zur Sicherung von Dachbahnen und Dämmstoffen bei mehrlagigem Dachaufbau
- > Für Neubau
- > Für die Verarbeitung mit Setzgeräten ECOSET
- > Für das Setzen per Hand

Eigenschaften

- > Stahl aluzinkbeschichtet

Hinweis

Zur Kombination mit DABO® Schrauben.

Anwendungen

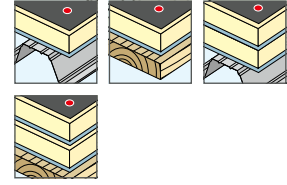

Zertifizierungen



Setzgerät ECOSET
als Leihgerät erhältlich
Artikelnummer G000000076
Infos siehe Seite 31

Im praktischen Kunststoffbehälter

Produkt im Online-Shop



Bestellbezeichnung	Breite [mm]	Länge [mm]	VPE [Stück]	Preis/100 [EUR]	Artikelnummer	EAN
HTV 82/40	40	82	500		3020095401	4061245012483

Kombinationsmöglichkeiten nach ETA-07/0013

HTV 82/40	SW 8 RT-4,8	SW 8 ET-4,8	TKR-4,8	TKE-4,8	TKR-4-4,8	VHFR-4,8	VHFE-4,8	JT2-ST-2-6,0	JT2-ST-2-6,8	JT3-ST-2-6,0	FBS-R-6,3	JBS-R-7,5	FPS-E-8,0	SDF-S-10H-E	SDP-S-10G-E
	•	•													

Halteteller HTE-82/40



Querverweise	Seite
DABO® SW8-RT-4,8	214
DABO® SW8-ET-4,8	216

Anwendungsbereich

- > Zur Sicherung von Dachbahnen und Dämmstoffen auf Unterkonstruktionen aus Stahltrapezprofil, Holz und Holzwerkstoffen
- > Zur Sicherung von Dachbahnen und Dämmstoffen bei mehrlagigem Dachaufbau
- > Für Neubau und Sanierung
- > Für die Verarbeitung mit Setzgeräten ECOSET
- > Für das Setzen per Hand

Eigenschaften

- > Edelstahl

Hinweis

Zur Kombination mit DABO® Schrauben.



Setzgerät ECOSET
als Leihgerät erhältlich
Artikelnummer G000000076

Infos siehe Seite 31



Im praktischen Kunststoffbehälter

Anwendungen

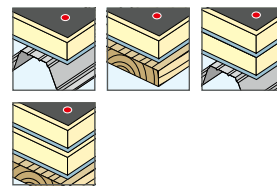

Technische Daten



Zertifizierungen



Entspricht den Anforderungen der VOB gemäß DIN 18336 sowie der Flachdachrichtlinie bei der Befestigung durch vorhandene wärmege-dämmte Dachaufbauten im Hinblick auf die Korrosionsbeständigkeit in Kombination mit DABO® Schraube SW8-ET

Produkt im Online-Shop



Bestellbezeichnung	Breite [mm]	Länge [mm]	VPE [Stück]	Preis/100 [EUR]	Artikelnummer	EAN
HTE 82/40	40	82	500		3020095300	4061245012490

Kombinationsmöglichkeiten nach ETA-07/0013

HTE 82/40	SW 8 RT-4,8	SW 8 ET-4,8	TKR-4,8	TKE-4,8	TKR-4-4,8	VHFR-4,8	VHFE-4,8	JT2-ST-2-6,0	JT2-ST-2-6,8	JT3-ST-2-6,0	FBS-R-6,3	JBS-R-7,5	FPS-E-8,0	SDF-S-10H-E	SDP-S-10G-E
	•	•													

Halteteller HTV-82/40 TK



Querverweise	Seite
DABO® SW8-RT-4,8	214
DABO® SW8-ET-4,8	216
DABO® TKR-4-4,8	221
DABO® VHT-R-4,8	222
DABO® VHT-E-4,8	223

Anwendungsbereich

- > Zur Sicherung von Dachbahnen und Dämmstoffen auf Unterkonstruktionen aus Stahltrapezprofil, Holz und Holzwerkstoffen
- > Für die Verarbeitung mit Setzgeräten ECOSET
- > Für das Setzen per Hand
- > Für Neubau

Eigenschaften

- > Stahl aluzinkbeschichtet

Hinweis

Zur Kombination mit DABO® Schrauben.

Anwendungen

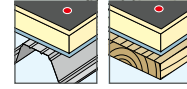

Zertifizierungen



Setzgerät ECOSET
als Leihgerät erhältlich
Artikelnummer G000000076

Infos siehe Seite 31

Im praktischen Kunststoffbehälter

Produkt im Online-Shop



Bestellbezeichnung	Breite [mm]	Länge [mm]	VPE [Stück]	Preis/100 [EUR]	Artikelnummer	EAN
HTV-82/40-TK	40	82	500		3020098401	4061245012476

Kombinationsmöglichkeiten nach ETA-07/0013

HTV 82/40 TK	SW 8 RT-4,8	SW 8 ET-4,8	TKR-4,8	TKE-4,8	TKR-4-4,8	VHTR-4,8	VHTE-4,8	JT2-ST-2-6,0	JT2-ST-2-6,8	JT3-ST-2-6,0	FBS-R-6,3	JBS-R-7,5	FPS-E-8,0	SDF-S-10H-E	SDP-S-10G-E
			•	•	•	•	•								

Halteteller HTV-82/40 F



Querverweise	Seite
DABO® SW8-RT-4,8	214
DABO® TKR-4,8	218
DABO® TKE-4,8	220
DABO® TKR-4-4,8	221
DABO® VHT-R-4,8	222
DABO® VHT-E-4,8	223
Betonschraube FBS-R	224
Porenbetonschraube FPS-E	226

Anwendungsbereich

- > Zur Sicherung von Dachbahnen und Dämmstoffen auf Unterkonstruktionen aus Holz, Holzwerkstoffen, Beton und Porenbeton
- > Für Befestigungen auf massivem Untergrund ohne Wärmedämmung
- > Für das Setzen per Hand

Eigenschaften

- > Stahl aluzinkbeschichtet

Hinweis

Zur Kombination mit DABO® Schrauben/mit Beton- und Porenbetonschrauben.

Anwendungen

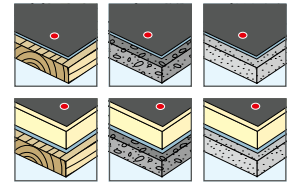

Zertifizierungen



Produkt im Online-Shop



Bestellbezeichnung	Breite [mm]	Länge [mm]	VPE [Stück]	Preis/100 [EUR]	Artikelnummer	EAN
HTV-82/40 F	40	82	500		3020093401	4061245012506

Kombinationsmöglichkeiten nach ETA-07/0013

HTV 82/40 F	SW 8 RT-4,8	SW 8 ET-4,8	TKR-4,8	TKE-4,8	TKR-4-4,8	VHTR-4,8	VHTE-4,8	JT2-ST-2-6,0	JT2-ST-2-6,8	JT3-ST-2-6,0	FBS-R-6,3	JBS-R-7,5	FPS-E-8,0	SDF-S-10H-E	SDP-S-10G-E
•	•	•	•	•	•	•	•	•	•	•	•	•	•	•	•

Halteteller HTV-40 RU



Querverweise	Seite
DABO® TKR-4,8	218
DABO® TKE-4,8	220
DABO® TKR-4-4,8	221
DABO® VHT-R-4,8	222
DABO® VHT-E-4,8	223
Betonschraube FBS-R	224
Porenbetonschraube FPS-E	226

Anwendungsbereich

- > Zur Sicherung von Dachbahnen und druckbeständiger Dämmung auf Unterkonstruktionen aus Stahltrapezprofil, Holz, Holzwerkstoffen, Beton und Porenbeton
- > Zur Befestigung auf massivem Untergrund ohne Wärmedämmung
- > Für das Setzen per Hand

Eigenschaften

- > Stahl aluzinkbeschichtet

Hinweis

Zur Kombination mit DABO® Schrauben/mit Beton- und Porenbetonschrauben.

Anwendungen

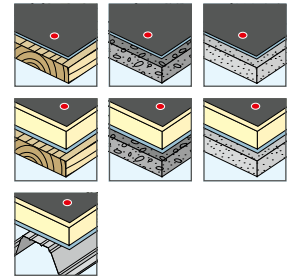

Zertifizierungen



Produktvideo



Produkt im Online-Shop



Bestellbezeichnung	Durchmesser [mm]	VPE [Stück]	Preis/100 [EUR]	Artikelnummer	EAN
HTV-40 RU	40	500		3020041401	4061245101309

Kombinationsmöglichkeiten nach ETA-07/0013

HTV 40 RU	SW 8 RT-4,8	SW 8 ET-4,8	TKR-4,8	TKE-4,8	TKR-4-4,8	VHTR-4,8	VHTE-4,8	JT2-ST-2-6,0	JT2-ST-2-6,8	JT3-ST-2-6,0	FBS-R-6,3	JBS-R-7,5	FPS-E-8,0	SDF-S-10H-E	SDP-S-10G-E
			•	•	•	•	•	•	•	•	•	•	•	•	•

Flachdachprofil FP

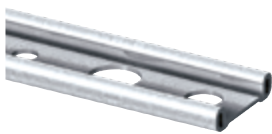

Querverweise	Seite
Bohrschraube JT2-ST-2-6,0	95
Bohrschraube JT3-ST-2-6,0	124
DABO® SW8-RT-4,8	214
DABO® SW8-ET-4,8	216
DABO® TKR-4,8	218
DABO® TKE-4,8	220
DABO® TKR-4-4,8	221
DABO® VHT-R-4,8	222
DABO® VHT-E-4,8	223
Betonschraube FBS-R	224
Porenbetonschraube FPS-E	226
Haltehalter HTK-S	233
Universaldübel SDF-S-10H-E	326
Universaldübel SDP-S-10G-E	333

Anwendungsbereich

- > Zur Sicherung von Dachbahnen und Dämmstoffen auf Unterkonstruktionen aus Beton, Porenbeton, Stahl-, Aluminiumtrapezprofil, Holz und Holzwerkstoffen
- > Zur konstruktiven Befestigung des Randbereichs
- > Zur Randbefestigung von Dachdichtungsbahnen an aufgehenden Wänden und Dachrandabschlüssen

Eigenschaften

- > Stahl aluzinkbeschichtet
- > Linienbefestigung
- > Leichte Verarbeitung
- > 3 verschiedene Lochdurchmesser kombiniert in einem Profil
- > Flexible Anwendungsmöglichkeiten

Hinweis

Zur Kombination mit DABO® Schrauben, Haltehalter HTK-S, Beton-, Porenbeton- und Bohrschrauben. Zur Kombination mit Fassadendübeln nach ETA-10/0305.

Technische Daten

Materialstärke	1,5 mm
Lochdurchmesser für Haltehalter HTK-S	14,5 mm
Lochdurchmesser für Fassadendübel	10,5 mm
Lochdurchmesser für Schrauben	7,0 mm

Anwendungen

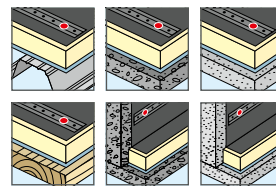

Technische Daten

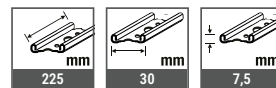

Zertifizierungen



Ermöglicht eine zugelassene Anwendung im Bereich von Wandanschlüssen an der Attika (Beton und Porenbeton)

Produkt im Online-Shop



Bestellbezeichnung	Länge [m]	Breite [mm]	VPE [m]	Preis/m [EUR]	Artikelnummer	EAN
EJOT FP FLD Profil	2,25	30	27		7999001886	4061245011653

Kombinationsmöglichkeiten nach ETA-07/0013

SW 8 RT-4,8	•
SW 8 ET-4,8	•
TKR-4,8	•
TKE-4,8	•
TKR-4-4,8	•
VHT-R-4,8	•
VHT-E-4,8	•
JT2-ST-2-6,0	•
JT2-ST-2-6,8	•
JT3-ST-2-6,0	•
FBS-R-6,3	•
JBS-R-7,5	•
FPS-E-8,0	•
SDF-S-10H-E	•
SDP-S-10G-E	•

Flachdachprofil FP

Halteteller HTK-S



Querverweise	Seite
DABO® TKR-4,8	218
DABO® TKE-4,8	220
DABO® TKR-4-4,8	221
DABO® VHT-R-4,8	222
DABO® VHT-E-4,8	223
Bitverlängerung mit Federstift	440
Hüfttasche Flachdach	451

Anwendungsbereich

- > Zur Sicherung von Dachbahnen und Dämmstoffen auf Unterkonstruktionen aus Stahl-, Alutrapezprofil, Holz und Holzwerkstoffen in Verbindung mit Flachdachprofil FP
- > Zur Reduzierung von Wärmebrücken
- > Bei besonderen Anforderungen an die Trittsicherheit

Eigenschaften

- > Hochwertiger Kunststoff
- > Trittsicher durch Teleskopsystem

Hinweis

Zur Kombination mit DABO® Schrauben

Anwendungen

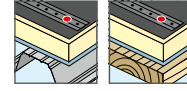

Technische Daten

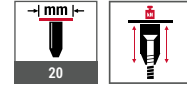

Zertifizierungen



Entspricht den Anforderungen der VOB gemäß DIN 18336 sowie der Flachdachrichtlinie bei der Befestigung durch vorhandene wärmege-dämmte Dachaufbauten im Hinblick auf die Korrosionsbeständigkeit

Produkt im Online-Shop



Bestellbezeichnung	Nutzbare Schaftlänge L [mm]	VPE [Stück]	Preis/100 [EUR]	Artikelnummer	EAN
HTK-S-20x90	90	150		8598090010	4061245011110
HTK-S-20x140	140	150		8598140010	4061245011103

Kombinationsmöglichkeiten nach ETA-07/0013

HTK-S	SW 8 RT-4,8	SW 8 ET-4,8	TKR-4,8	TKE-4,8	TKR-4-4,8	VHTR-4,8	VHTE-4,8	JT2-ST-2-6,0	JT2-ST-2-6,8	JT3-ST-2-6,0	FBS-R-6,3	JBS-R-7,5	FPS-E-8,0	SDF-S-10H-E	SDP-S-10G-E
			•	•	•	•	•								

Halteteller HTK-2G 50



Querverweise	Seite
DABO® TKR-4,8	218
DABO® TKE-4,8	220
DABO® TKR-4-4,8	221
DABO® VHT-R-4,8	222
DABO® VHT-E-4,8	223
Bitverlängerung mit Federstift	440
Hüfttasche Flachdach	451

Entspricht den Anforderungen der VOB gemäß DIN 18336 sowie der Flachdachrichtlinie bei der Befestigung durch vorhandene wärmegeämmte Dachaufbauten im Hinblick auf die Korrosionsbeständigkeit

Anwendungsbereich

- > Zur Sicherung von Dachbahnen und Dämmstoffen auf Unterkonstruktionen aus Stahltrapezprofil, Holz und Holzwerkstoffen
- > Für Neubau und Sanierung
- > Bei besonderen Anforderungen an die Trittsicherheit
- > Zur Reduzierung von Wärmebrücken
- > Für die Verarbeitung mit Setzgeräten ECOSET HTK (Längen 35–145 mm)

Eigenschaften

- > Hochwertiger Kunststoff
- > Trittsicher durch Teleskopsystem
- > Für Gesamtaufbauhöhen bis zu 605 mm
- > Lose vorgesteckt oder magaziniert erhältlich

Hinweis

Zur Kombination mit DABO® Schrauben

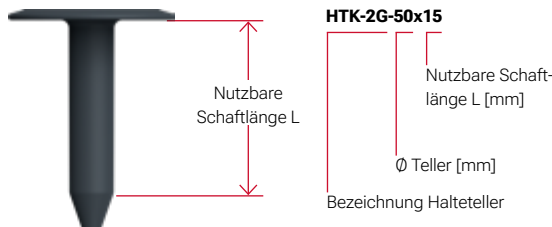

Anwendungen

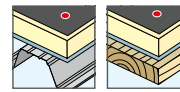

Technische Daten

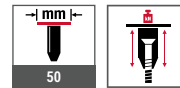

Zertifizierungen



Setzgerät ECOSET HTK
als Leihgerät erhältlich
Artikelnummer G000000072
Infos siehe Seite 31

Montageanleitung



Produkt im Online-Shop



Bestellbezeichnung	Nutzbare Schaftlänge L [mm]	VPE [Stück]	Preis/100 [EUR]	Artikelnummer	EAN
HTK-2G-50x15	15	3000		8587015070	4061245011318
HTK-2G-50x35	35	1800		8587035070	4061245011301
HTK-2G-50x55	55	1500		8587055070	4061245011295
HTK-2G-50x95	95	800		8587095070	4061245011288
HTK-2G-50x115	115	800		8587115070	4061245011271
HTK-2G-50x145	145	600		8587145070	4061245011264
HTK-2G-50x185	185	400		8587185070	4061245011257
HTK-2G-50x225	225	300		8587225070	4061245011240
HTK-2G-50x275	275	300		8587275070	4061245011233
HTK-2G-50x325	325	250		8587325070	4061245011226

Bestellhinweis: Auf Anfrage erhältlich mit lose vorgesteckten DABO® Schrauben (TKR, TKE, VHT-R, VHT-E)

Kombinationsmöglichkeiten nach ETA-07/0013

HTK 2G 50xL	SW 8 RT-4,8	SW 8 ET-4,8	TKR-4,8	TKE-4,8	TKR-4-4,8	VHT-R-4,8	VHT-E-4,8	JT2-ST-2-6,0	JT2-ST-2-6,8	JT3-ST-2-6,0	FBS-R-6,3	JBS-R-7,5	FPS-E-8,0	SDF-S-10H-E	SDP-S-10G-E
	•	•	•	•	•	•	•								

Halteteller EcoTek 50



Querverweise	Seite
Bohrschraube JT2-ST-2-6,0	95
Bohrschraube JT3-ST-2-6,0	124
DABO® TKR-4,8	218
DABO® TKE-4,8	220
DABO® TKR-4-4,8	221
DABO® VHT-R-4,8	222
DABO® VHT-E-4,8	223
Betonschraube FBS-R	224
Porenbetonschraube FPS-E	226
Bitverlängerung mit Federstift	441

Anwendungsbereich

- > Zur Sicherung von Dachbahnen und Dämmstoffen auf Unterkonstruktionen aus Beton, Porenbeton, Stahltrapezprofil, Holz und Holzwerkstoffen
- > Bei besonderen Anforderungen an die Trittsicherheit
- > Zur Reduzierung von Wärmebrücken
- > Für Neubau und Sanierung

Eigenschaften

- > Hochwertiger Kunststoff
- > Trittsicher durch Teleskopsystem (auch bei weichen Dämmstoffen)
- > Für Gesamtaufbauhöhen bis zu 590 mm (mit FBS-R und JBS-R) und bis zu 605 mm (mit TKR) möglich

Hinweis

Zur Kombination mit DABO® Schrauben/mit Beton- und Porenbetonschrauben

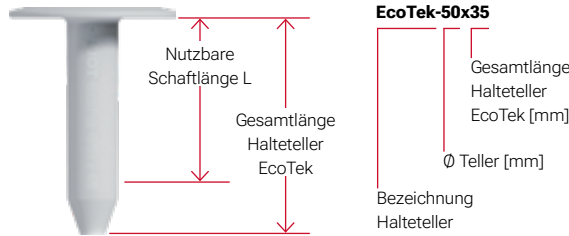

Anwendungen

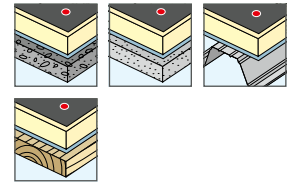

Technische Daten

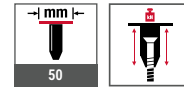

Zertifizierungen



Entspricht den Anforderungen der VOB gemäß DIN 18336 sowie der Flachdachrichtlinie bei der Befestigung durch vorhandene wärmegeämmte Dachaufbauten im Hinblick auf die Korrosionsbeständigkeit

Montageanleitung



Produkt im Online-Shop



Bestellbezeichnung	Nutzbare Schaftlänge L [mm]	VPE [Stück]	Preis/100 [EUR]	Artikelnummer	EAN
EcoTek-50x35	25	2000		8595035007	4061245011219
EcoTek-50x65	55	1300		8595065007	4061245011202
EcoTek-50x85	75	1000		8595085007	4061245032801
EcoTek-50x105	95	800		8595105007	4061245011189
EcoTek-50x135	125	600		8595135007	4061245032818
EcoTek-50x165	155	450		8595165007	4061245011165
EcoTek-50x195	185	350		8595195007	4061245032825
EcoTek-50x225	215	300		8595225007	4061245032832
EcoTek-50x275	265	300		8595275007	4061245011134
EcoTek-50x335	325	250		8595335007	4061245011127

Kombinationsmöglichkeiten nach ETA-07/0013

EcoTek 50	SW 8 RT-4,8	SW 8 ET-4,8	TKR-4,8	TKE-4,8	TKR-4-4,8	VHT-R-4,8	VHT-E-4,8	JT2-ST-2-6,0	JT2-ST-2-6,8	JT3-ST-2-6,0	FBS-R-6,3	JBS-R-7,5	FPS-E-8,0	SDF-S-10HE	SDP-S-10GE

Holzba
Industrieller Leichtbau
Solar
Flachdach
Vorgehängte Hinterlüftete Fassaden (VHF)
Dübeltechnik
Fenster- und Glasfassadentechnik
Innenausbau
Montageelemente für Anbauteile
Maschinen, Ersatzteile, Werkzeuge

Halteteller HTV-RU-40 W



Querverweise	Seite
Magnethalter HTV RU	450
Hüfttasche Flachdach	451

Anwendungsbereich

- > Zur Sicherung von Dachbahnen auf Holz und Holzwerkstoffen (ohne Dämmung)

Eigenschaften

- > Halteteller: Stahl aluzinkbeschichtet
- > Schraube: Stahl einsatzvergütet, Climadur beschichtet – hochwertige Beschichtung zur Verbesserung des Korrosionsschutzes (15 Runden Kesternich, DIN 50018)
- > Vorassembliert
- > Verarbeitung in aufrechter Position mit dem Magnethalter HTV RU möglich

Anwendungen



Technische Daten



Zertifizierungen



Im praktischen Kunststoffbehälter

Produkt im Online-Shop



Bestellbezeichnung	Durchmesser Teller [mm]	Länge Schraube [mm]	VPE [Stück]	Preis/100 [EUR]	Artikelnummer	EAN
HTV-RU-40/25-W	40	25	500		3022540401	4061245012469
HTV-RU-40/35-W	40	35	500		3023540401	4061245012452
HTV-RU-40/45-W	40	45	300		3024540401	4061245012445

Halteteller HTK-2G-M/TKR (magaziniert)



Querverweise	Seite
DABO® TKR-4,8	218
DABO® TKE-4,8	220
DABO® TKR-4-4,8	221
DABO® VHT-R-4,8	222
DABO® VHT-E-4,8	223
Halteteller HTK-2G 50	234



Setzgerät ECOSET HTK
als Leihgerät erhältlich
Artikelnummer G000000072
Infos siehe Seite 31

Anwendungsbereich

- > Zur Sicherung von Dachbahnen und Dämmstoffen auf Unterkonstruktionen aus Stahlblech $\geq 0,70$ mm $\leq 1,5$ mm, Holz oder Holzwerkstoffen
- > Für Neubau
- > Für die aufrechte Verarbeitung mit Setzgerät ECOSET HTK
- > Bei besonderen Anforderungen an die Trittsicherheit
- > Zur Reduzierung von Wärmebrücken

Eigenschaften

- > Halteteller: Hochwertiger Kunststoff
- > DABO® Schraube TKR = Stahl einsatzvergütet, Climadur beschichtet – hochwertige Beschichtung zur Verbesserung des Korrosionsschutzes (15 Runden Kesternich, DIN 50018)
- > Magaziniert (25 Stück pro Magazin)
- > Trittsicher durch Teleskopsystem
- > Kombinationen für Gesamtaufbauhöhen bis 605 mm möglich

Hinweis

Zur Kombination mit DABO® Schrauben.
Bohrkapazität = 4 mm auf Anfrage!

HTK-2G-M/TKR-60-35/50

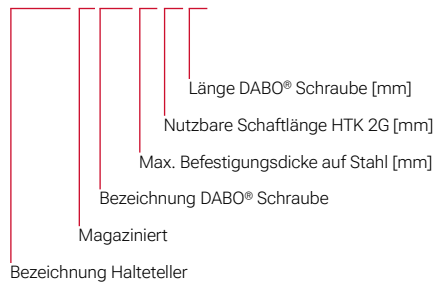

Anwendungen

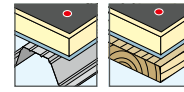

Technische Daten

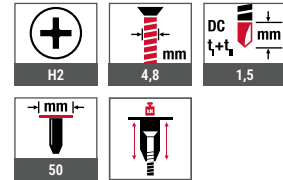

Zertifizierungen



Montageanleitung



Produkt im Online-Shop



Bestellbezeichnung	Gesamtaufbauhöhe [mm]	Nutzbare Schaftlänge L [mm]	Schraubenlänge [mm]	VPE [Stück]	Preis/100 [EUR]	Artikelnummer	EAN
HTK-2G-M/TKR-60-35/50	60	35	50	1000		3703505021	4061245012223
HTK-2G-M/TKR-80-55/50	80	55	50	1000		3705505021	4061245012209
HTK-2G-M/TKR-100-55/70	100	55	70	1000		3705507021	4061245012186
HTK-2G-M/TKR-120-95/50	120	95	50	1000		3709505021	4061245012162
HTK-2G-M/TKR-140-95/70	140	95	70	1000		3709507021	4061245012148
HTK-2G-M/TKR-160-115/70	160	115	70	700		3711507021	4061245012124
HTK-2G-M/TKR-180-145/60	180	145	60	700		3714506021	4061245012100
HTK-2G-M/TKR-200-145/80	200	145	80	700		3714508021	4061245012087
HTK-2G-M/TKR-220-145/100	220	145	100	700		3714510021	4061245012063
HTK-2G-M/TKR-240-145/120	240	145	120	700		3714512021	4061245012049
HTK-2G-M/TKR-260-145/140	260	145	140	700		3714514021	4061245012025
HTK 2G-M/TKR-280-145/160	280	145	160	700		3714516021	4061245012001

Bestellhinweis: Bei Holzunterkonstruktionen Schrauben 10 mm länger wählen.

Halteteller HTK-2G/TKR (lose, gesteckt)



Querverweise	Seite
DABO® TKR-4,8	218
Halteteller HTK-2G 50	234
Bit Kreuzschlitz	438
Bitverlängerung mit Federstift	440
Hüfttasche Flachdach	451

Montageanleitung



Produktvideo



Produkt im Online-Shop



Anwendungsbereich

- > Zur Sicherung von Dachbahnen und Dämmstoffen auf Unterkonstruktionen aus Stahlblech $\geq 0,70 \text{ mm} \leq 1,5 \text{ mm}$, Holz oder Holzwerkstoffen
- > Für Neubau
- > Bis zur Gesamtaufbauhöhe 280 mm für die Verarbeitung mit Setzgerät ECOSET HTK
- > Bei besonderen Anforderungen an die Trittsicherheit
- > Zur Reduzierung von Wärmebrücken

Eigenschaften

- > Halteteller: Hochwertiger Kunststoff
- > DABO® Schraube TKR = Stahl einsatzvergütet, Climadur beschichtet – hochwertige Beschichtung zur Verbesserung des Korrosionsschutzes (15 Runden Kesternich, DIN 50018)
- > Trittsicher durch Teleskopsystem
- > Kombinationen für Gesamtaufbauhöhen bis 605 mm möglich
- > Verarbeitung in aufrechter Position mit der Bitverlängerung mit Federstift oder mit dem Setzgerät ECOSET HTK möglich

Hinweis

Auf Anfrage auch mit VHT-R und VHT-E verfügbar.

HTK-2G-TKR-60-35/50

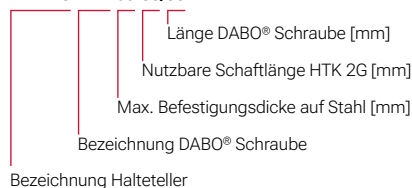

Anwendungen

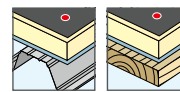

Technische Daten

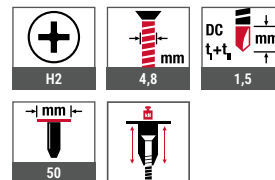

Zertifizierungen



Bestellbezeichnung	Gesamtaufbauhöhe [mm]	Nutzbare Schaftlänge L [mm]	Schraubenlänge [mm]	VPE [Stück]	Preis/100 [EUR]	Artikelnummer	EAN
HTK-2G-TKR-60-35/50-lose, gesteckt	60	35	50	100		3703505024	4061245031729
HTK-2G-TKR-80-55/50-lose, gesteckt	80	55	50	100		3705505024	4061245031736
HTK-2G-TKR-100-55/70-lose, gesteckt	100	55	70	100		3705507024	4061245031620
HTK-2G-TKR-120-95/50-lose, gesteckt	120	95	50	100		3709505024	4061245032108
HTK-2G-TKR-140-95/70-lose, gesteckt	140	95	70	100		3709507024	4061245031644
HTK-2G-TKR-160-115/70-lose, gesteckt	160	115	70	100		3711507024	4061245031651
HTK-2G-TKR-180-145/60-lose, gesteckt	180	145	60	100		3714506024	4061245031668
HTK-2G-TKR-200-145/80-lose, gesteckt	200	145	80	100		3714508024	4061245031675
HTK-2G-TKR-220-145/100-lose, gesteckt	220	145	100	100		3714510024	4061245031682
HTK-2G-TKR-240-145/120-lose, gesteckt	240	145	120	100		3714512024	4061245031699
HTK-2G-TKR-260-145/140-lose, gesteckt	260	145	140	100		3714514024	4061245031705
HTK 2G-TKR-280-145/160-lose, gesteckt	280	145	160	100		3714516024	4061245031712
HTK 2G-TKR-300-145/180-lose, gesteckt	300	145	180	100		3714518024	4061245040684
HTK 2G-TKR-320-145/200-lose, gesteckt	320	145	200	100		3714520024	4061245040677
HTK 2G-TKR-340-145/220-lose, gesteckt	340	145	220	100		3714522024	4061245040660
HTK 2G-TKR-360-185/200-lose, gesteckt	360	185	200	100		3718520024	4061245040653

Bestellhinweis: Bei Holzunterkonstruktionen Schrauben 10 mm länger wählen.

Halteteller HTK-2G-M/TKE (magaziniert)



Querverweise	Seite
DABO® TKR-4,8	218
DABO® TKE-4,8	220
DABO® TKR-4-4,8	221
DABO® VHT-R-4,8	222
DABO® VHT-E-4,8	223
Halteteller HTK-2G 50	234



Setzgerät ECOSET HTK
als Leihgerät erhältlich
Artikelnummer G000000072
Infos siehe Seite 31

Anwendungsbereich

- > Zur Sicherung von Dachbahnen und Dämmstoffen auf Unterkonstruktionen aus Stahlblech $\geq 0,70 \text{ mm} \leq 1,5 \text{ mm}$, Holz oder Holzwerkstoffen
- > Neubau und Sanierung (Schichtenaufbau beachten)
- > Für die aufrechte Verarbeitung mit Setzgerät ECOSET HTK
- > Bei besonderen Anforderungen an die Trittsicherheit
- > Zur Reduzierung von Wärmebrücken
- > Für Neubau

Eigenschaften

- > Halteteller: Hochwertiger Kunststoff
- > DABO® Schraube TKE = Edelstahl A4
- > Magaziniert (25 Stück pro Magazin)
- > Trittsicher durch Teleskopsystem
- > Kombinationen für Gesamtaufbauhöhen bis 605 mm möglich

HTK-2G-M/TKE-60-35/50

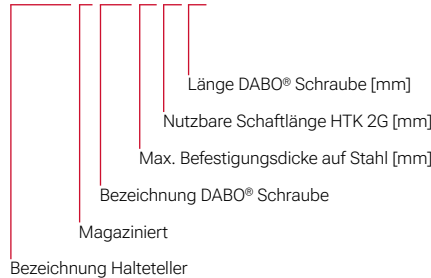

Anwendungen

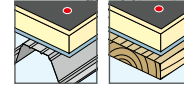

Technische Daten

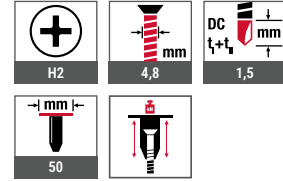

Zertifizierungen



Entspricht den Anforderungen der VOB gemäß DIN 18336 sowie der Flachdachrichtlinie bei der Befestigung durch vorhandene wärmege-dämmte Dachaufbauten im Hinblick auf die Korrosionsbeständigkeit

Produkt im Online-Shop



Bestellbezeichnung	Gesamtaufbauhöhe [mm]	Nutzbare Schaftlänge L [mm]	Schraubenlänge [mm]	VPE [Stück]	Preis/100 [EUR]	Artikelnummer	EAN
HTK-2G-M/TKE-100-55/70	100	55	70	1000		3705507022	4061245012179
HTK-2G-M/TKE-120-95/50	120	95	50	1000		3709505022	4061245012155
HTK-2G-M/TKE-140-95/70	140	95	70	1000		3709507022	4061245012131
HTK-2G-M/TKE-160-115/70	160	115	70	700		3711507022	4061245012117
HTK-2G-M/TKE-180-145/60	180	145	60	700		3714506022	4061245012094
HTK-2G-M/TKE-200-145/80	200	145	80	700		3714508022	4061245012070
HTK-2G-M/TKE-220-145/100	220	145	100	700		3714510022	4061245012056
HTK-2G-M/TKE-240-145/120	240	145	120	700		3714512022	4061245012032

Bestellhinweis: Bei Holzunterkonstruktionen Schrauben 10 mm länger wählen.

Halteteller HTK-2G/TKE (lose, gesteckt)



Querverweise	Seite
DABO® TKR-4,8	218
Halteteller HTK-2G 50	234
Bit Kreuzschlitz	438
Bitverlängerung mit Federstift	440
Hüfttasche Flachdach	451

Montageanleitung



Produkt im Online-Shop



Anwendungsbereich

- > Zur Sicherung von Dachbahnen und Dämmstoffen auf Unterkonstruktionen aus Stahlblech $\geq 0,70 \text{ mm} \leq 1,5 \text{ mm}$, Holz oder Holzwerkstoffen
- > Neubau und Sanierung (Schichtenaufbau beachten)
- > Bis zur Gesamtaufbauhöhe 280 mm für die Verarbeitung mit Setzgerät ECOSET HTK
- > Bei besonderen Anforderungen an die Trittsicherheit
- > Zur Reduzierung von Wärmebrücken

Eigenschaften

- > Halteteller: Hochwertiger Kunststoff
- > DABO® Schraube TKE = Edelstahl A4
- > Trittsicher durch Teleskopsystem
- > Kombinationen für Gesamtaufbauhöhen bis 605 mm möglich
- > Verarbeitung in aufrechter Position mit der Bitverlängerung mit Federstift oder mit dem Setzgerät ECOSET HTK möglich

HTK-2G-TKE-60-35/50

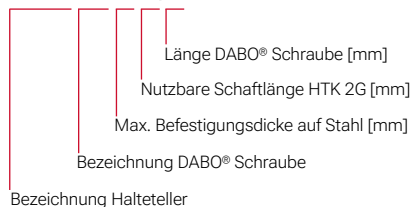

Anwendungen

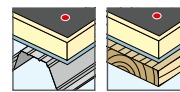

Technische Daten

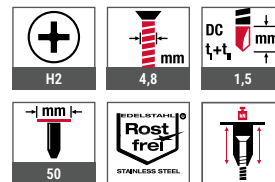

Zertifizierungen



Entspricht den Anforderungen der VOB gemäß DIN 18336 sowie der Flachdachrichtlinie bei der Befestigung durch vorhandene wärmege-dämmte Dachaufbauten im Hinblick auf die Korrosionsbeständigkeit

Bestellbezeichnung	Gesamtaufbauhöhe [mm]	Nutzbare Schaftlänge L [mm]	Schraubenlänge [mm]	VPE [Stück]	Preis/100 [EUR]	Artikelnummer	EAN
HTK-2G-TKE-80-55/50-lose, gesteckt	80	55	50	100		3705505026	4061245059839
HTK-2G-TKE-100-55/70-lose, gesteckt	100	55	70	100		3705507026	4061245059846
HTK-2G-TKE-120-95/50-lose, gesteckt	120	95	50	100		3709505026	4061245059853
HTK-2G-TKE-140-95/70-lose, gesteckt	140	95	70	100		3709507026	4061245059860
HTK-2G-TKE-160-115/70-lose, gesteckt	160	115	70	100		3711507026	4061245059884
HTK-2G-TKE-180-145/60-lose, gesteckt	180	145	60	100		3714506026	4061245059891
HTK-2G-TKE-200-145/80-lose, gesteckt	200	145	80	100		3714508026	4061245059907
HTK-2G-TKE-220-145/100-lose, gesteckt	220	145	100	100		3714510026	4061245059921
HTK-2G-TKE-240-145/120-lose, gesteckt	240	145	120	100		3714512026	4061245060019
HTK-2G-TKE-260-145/140-lose, gesteckt	260	145	140	100		3714514026	4061245060026
HTK 2G-TKE-280-145/160-lose, gesteckt	280	145	160	100		3714516026	4061245060033
HTK 2G-TKE-300-145/180-lose, gesteckt	300	145	180	100		3714518026	4061245074191

Bestellhinweis: Bei Holzunterkonstruktionen Schrauben 10 mm länger wählen.

Weitere Abmessungen auf Anfrage erhältlich



NEU Adapterteller HTK-A 50/75



Querverweise	Seite
Halteteller HTK-2G 50	234
Halteteller EcoTek 50	235
Flachdachdübel FDD Plus -R	246
Flachdachdübel FDD Plus -E	248

Anwendungsbereich

- > Adapterteller zur Sicherung von Dämmstoffen auf Unterkonstruktionen aus Beton, Porenbeton, Stahltrapez, Holz und Holzwerkstoffen
- > Für Neubau und Sanierungen

Eigenschaften

- > Hochwertiger Kunststoff
- > Tellerdurchmesser: 75 mm

Vorteile

- > Erhöhung der Durchzugstragfähigkeit durch größeren Tellerdurchmesser von 50 mm auf 75 mm
- > Verwendung der Dachbahnbefestigung mit Adapterteller ebenfalls für die Dämmstoffbefestigung möglich.

Hinweis

Zur Kombination mit Halteteller HTK-2G, EcoTek und Flachdachdübel FDD Plus -R und -E.

Anwendungen

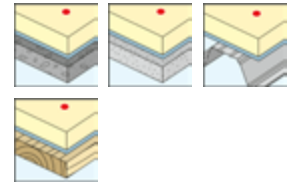

Technische Daten



Produktvideo



Produkt im Online-Shop



Bestellbezeichnung	Durchmesser [mm]	VPE [Stück]	Preis/100 [EUR]	Artikelnummer	EAN
HTK-A 50/75	75	500		8595075007	4061245127019

Halteteller JBS-R/EcoTek

Justierbarer Befestiger für die Gefälledämmung auf Betonuntergründen

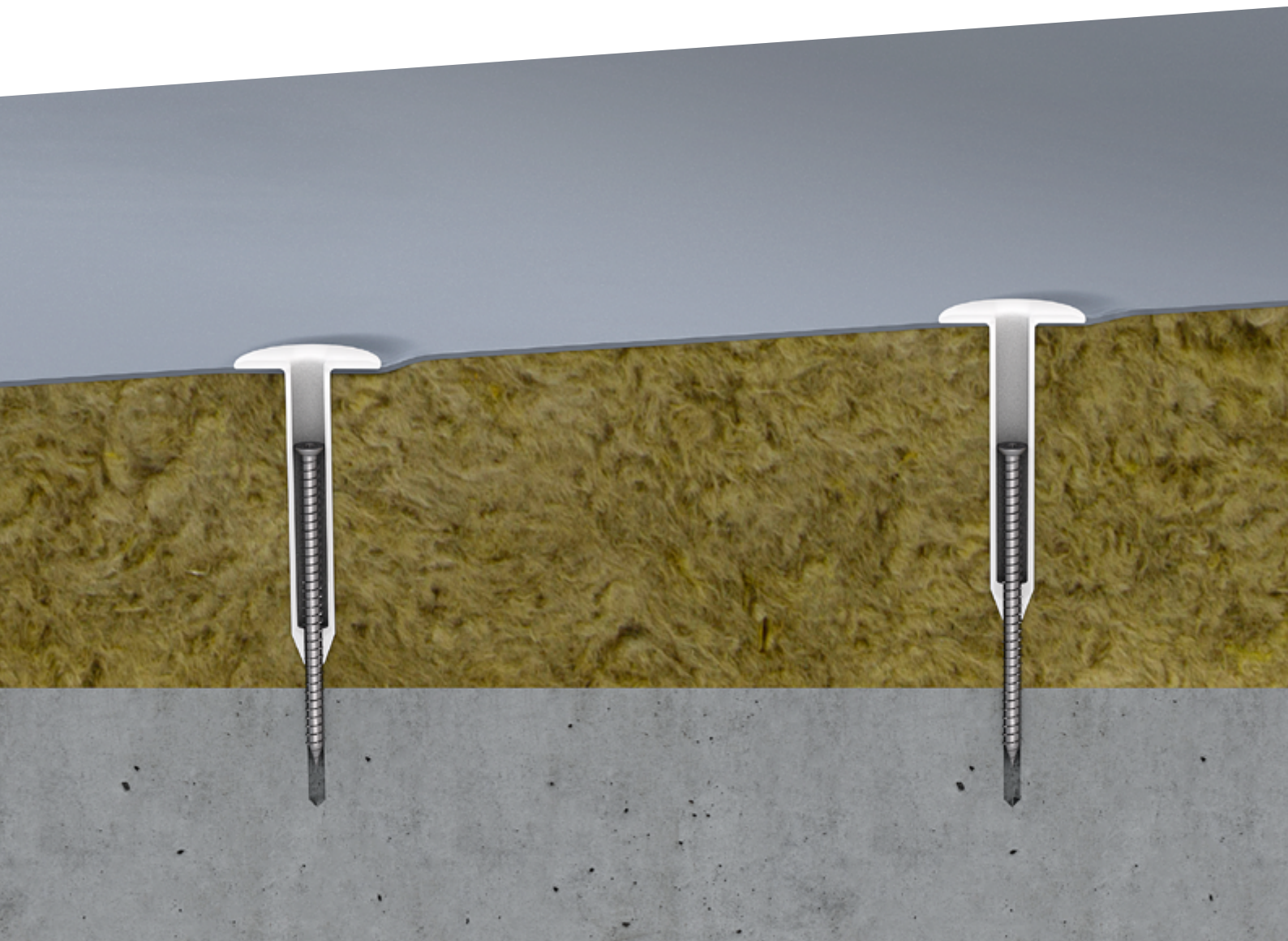

Flachdächer haben in der Regel ein Mindestgefälle von 2%, damit Regenwasser gezielt ablaufen kann. Bei einer Gefälledämmung musste der Monteur zur Befestigung der Dichtungsbahn bisher für jede Gesamtaufbauhöhe einen entsprechend langen Befestiger verwenden. Einfacher und wirtschaftlicher sind Flachdachbefestiger, die in der Höhe justierbar sind wie beispielsweise der JBS-R/EcoTek für Betonuntergründe.

www.ejot.de/jbs-r-ecotek

Halteteller JBS-R/EcoTek (lose, vorgedreht)



Querverweise	Seite
Hammerbohrer SDS plus®	434
A-Konus mit Bund	435
Bohrer Verlängerung	436
Starterset JBS-R 100/EcoTek	437
Bit Innensechsrund TX30	439
Bitverlängerung	440
EcoTek Tool komplett	450
Hüfttasche Flachdach	451

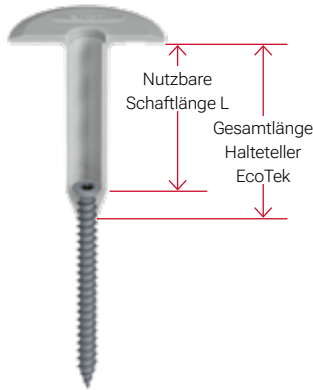

Anwendungsbereich

- > Justierbares Befestigungselement
- > Ideal zur Verwendung bei Gefälledämmung bis 590 mm
- > Zur Sicherung von Dachbahnen mit Dämmung auf Unterkonstruktionen aus Beton
- > Für Neubau
- > Zur Reduzierung von Wärmebrücken

Eigenschaften

- > Schraube: Stahl einsatzvergütet, Climadur beschichtet – hochwertige Beschichtung zur Verbesserung des Korrosionsschutzes (15 Runden Kesternich, DIN 50018)
- > Halteteller: Hochwertiger Kunststoff
- > Antrieb Halteteller: EcoTek Tool komplett
- > Trittsicher durch Stützgewinde

JBS-R/EcoTek-70-100-65/80

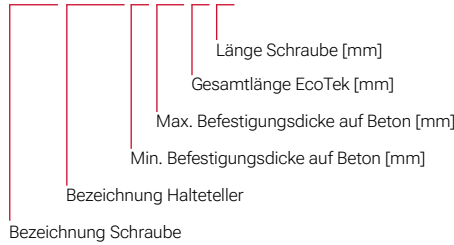

Anwendungen



Technische Daten

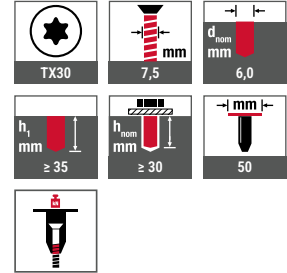

Zertifizierungen



Produktvideo



Montageanleitung



Produkt im Online-Shop



Bestellbezeichnung	Gesamtaufbauhöhe [mm]	Nutzbare Schaftlänge L [mm]	Schraubenlänge [mm]	VPE [Stück]	Preis/100 [EUR]	Artikelnummer	EAN
JBS-R/EcoTek-70-100-65/80	70-100	55	80	100		2706500820	4061245021409
JBS-R/EcoTek-90-120-85/80	90-120	75	80	100		2708500820	4061245021416
JBS-R/EcoTek-110-180-105/120	110-180	95	120	100		2710501220	4061245075464
JBS-R/EcoTek-170-270-165/150	170-270	155	150	100		2716501520	4061245021430
JBS-R/EcoTek-230-390-225/210	230-390	215	210	100		2722502120	4061245021447
JBS-R/EcoTek-340-500-335/210	340-500	325	210	100		2733502120	4061245021454
JBS-R/EcoTek-340-590-335/300	340-590	335	300	100		2733503020	4061245062709

Halteteller HTK-2G/ZTR

Justierbarer Befestiger für die Gefälledämmung auf Metallunterkonstruktionen

Speziell für die Gefälledämmung von Flachdächern mit Metall-Unterkonstruktionen hat EJOT jetzt den HTK-2G/ZTR im Sortiment. Der Vorteil: Der Flachdachbefestiger ist in der Höhe justierbar. Somit werden deutlich weniger Artikelvarianten für die Befes-

tigung der Dichtungsbahn benötigt, denn im Verlauf des Gefälles entstehen unterschiedliche Gesamtaufbauhöhen, die bei der Befestigung berücksichtigt werden müssen.



Halteteller HTK-2G/ZTR (lose, gesteckt)



Querverweise	Seite
Bit Innensechsrund TX25-1/4"	439
Hüfttasche Flachdach	451

Anwendungsbereich

- > Justierbares Befestigungselement
- > Zur Sicherung von Dachbahnen und Dämmstoffen auf Unterkonstruktionen aus Stahlblech $\geq 0,70 \text{ mm} \leq 1,5 \text{ mm}$
- > Für Neubau
- > Ideal zur Verwendung bei Gefälledämmung bis zu 590 mm
- > Zur Reduzierung von Wärmebrücken

Eigenschaften

- > DABO® Schraube: Stahl einsatzvergütet, Climadur beschichtet – hochwertige Beschichtung zur Verbesserung des Korrosionsschutzes (15 Runden Kesternich, DIN 50018)
- > Halteteller: Hochwertiger Kunststoff
- > Trittsicherheit durch Stützwirkung

HTK-2G-ZTR-110-185-95/120

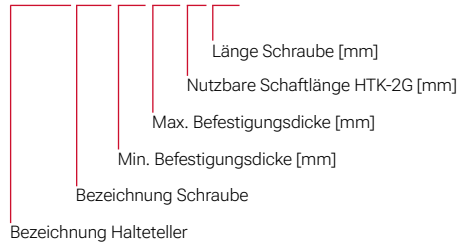

Anwendungen



Technische Daten

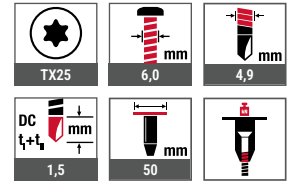

Zertifizierungen



Produktvideo



Montageanleitung



Produkt im Online-Shop



Bestellbezeichnung	Gesamtaufbauhöhe [mm]	Nutzbare Schaftlänge L [mm]	Schraubenslänge [mm]	VPE [Stück]	Preis/100 [EUR]	Artikelnummer	EAN
HTK-2G-ZTR-110-185-95/120-lose, gesteckt	110 – 185	95	120	100		3709512028	4061245105550
HTK-2G-ZTR-160-285-145/170-lose, gesteckt	160 – 285	145	170	100		3714517028	4061245105567
HTK-2G-ZTR-240-365-225/170-lose, gesteckt	240 – 365	225	170	100		3722517028	4061245105574
HTK-2G-ZTR-340-465-325/170-lose, gesteckt	340 – 465	325	170	100		3732517028	4061245105581
HTK-2G-ZTR-340-590-325/300-lose gesteckt	340 – 590	325	300	100		3732530028	4061245105598

Flachdachdübel FDD Plus -R (Stahl)



Querverweise	Seite
Hammerbohrer SDS plus®	434
Bit Innensechsrund TX30	439
Bitverlängerung	440
Hüfttasche Flachdach	451

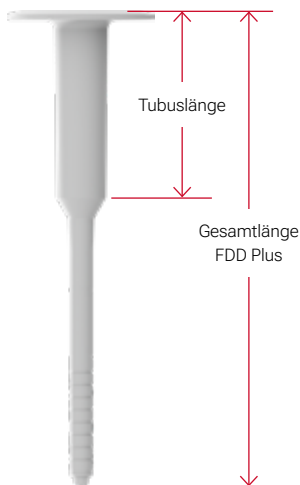

Anwendungsbereich

- > Zur Sicherung von Dachbahnen und Dämmstoffen
- > Auch zur Verwendung bei Gefälledämmung
- > Für Unterkonstruktionen aus Beton, Leichtbeton und Porenbeton
- > Zur Reduzierung von Wärmebrücken
- > Für Neubau

Eigenschaften

- > Dübelhülse aus hochwertigem Kunststoff
- > Dübelschraube aus Stahl, hochwertig organisch beschichtet (15 Runden Kesternich, DIN 50018); Cr(VI)-frei

Kennwerte

Unterkonstruktion	Bohrlochtiefe	Verankerungstiefe
Beton \geq C12/15	\geq 45 mm	\geq 30 mm
Leichtbeton \geq LC12/13	\geq 45 mm	\geq 30 mm
Porenbeton \geq AAC 3,5-500	\geq 80 mm	\geq 65 mm

Anwendungen

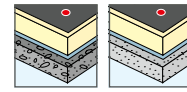

Technische Daten

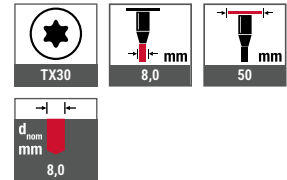

Zertifizierungen



Gesamtlänge mm]

	95	115	135	155	175	195	215	235	255	275	295	335	375	415	455	495	535
22	.																
42		.	.			.											
62				.			.										
82					.			.									
102									.								
122										.							
142											.						
162												.					
182													.				
202														.			
242															.		
282																.	





Montageanleitung



Produkt im Online-Shop



Bestellbezeichnung	Dübellänge [mm]	Gesamtaufbauhöhe Unterkonstruktion ¹⁾ ≤ [mm]	Gesamtaufbauhöhe Unterkonstruktion ²⁾ ≤ [mm]	VPE [Stück]	Preis/100 [EUR]	Artikelnummer	EAN
Dübel mit Schrauben aus Stahl mit hochwertig organisch beschichteter Cr(VI)-freier Oberfläche							
FDD-Plus-50x095-R	95	65	30	100		8720095400	4061245011097
FDD-Plus-50x115-R	115	85	50	100		8720115400	4061245011073
FDD-Plus-50x135-R	135	105	70	100		8720135400	4061245011059
FDD-Plus-50x155-R	155	125	90	100		8720155400	4061245011035
FDD-Plus-50x175-R	175	145	110	100		8720175400	4061245011011
FDD-Plus-50x195-R	195	165	130	100		8720195400	4061245010991
FDD-Plus-50x215-R	215	185	150	100		8720215400	4061245010977
FDD-Plus-50x235-R	235	205	170	100		8720235400	4061245010953
FDD-Plus-50x255-R	255	225	190	100		8720255400	4061245010939
FDD-Plus-50x275-R	275	245	210	100		8720275400	4061245010915
FDD-Plus-50x295-R	295	265	230	100		8720295400	4061245010892
FDD-Plus-50x335-R	335	305	270	100		8720335400	4061245010878
FDD-Plus-50x375-R	375	345	310	100		8720375400	4061245010854

¹⁾ Beton C12/15; Leichtbeton LC12/13

²⁾ Porenbeton AAC 3,5-500

Weitere Längen
auf Anfrage erhältlich



Holzbau

Industrieller
Leichtbau

Solar

Flachdach

Vorgehängte
Hinterlüftete
Fassaden (VHF)

Dübeltechnik

Fenster- und
Glasfassadentechnik

Innenausbau

Montageelemente
für Anbauteile

Maschinen,
Ersatzteile,
Werkzeuge

Flachdachdübel FDD Plus -E (Edelstahl)



Querverweise	Seite
Hammerbohrer SDS plus®	434
Bit Innensechsrund TX30	439
Bitverlängerung	440
Hüfttasche Flachdach	451

Anwendungsbereich

- > Zur Sicherung von Dachbahnen und Dämmstoffen
- > Auch zur Verwendung bei Gefälledämmung
- > Für Unterkonstruktionen aus Beton, Leichtbeton und Porenbeton
- > Zur Reduzierung von Wärmebrücken
- > Für Neubau und Sanierung

Eigenschaften

- > Dübelhülse aus hochwertigem Kunststoff
- > Dübelschraube aus Edelstahl A2

Hinweis

Bei Sanierungen sind grundsätzlich Auszugversuche mit dem Serviceteam zu vereinbaren.

Kennwerte

Unterkonstruktion	Bohrlochtiefe	Verankerungtiefe
Beton ≥ C12/15	≥ 45 mm	≥ 30 mm
Leichtbeton ≥ LC12/13	≥ 45 mm	≥ 30 mm
Porenbeton ≥ AAC 3,5-500	≥ 80 mm	≥ 65 mm

Anwendungen

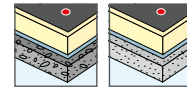

Technische Daten

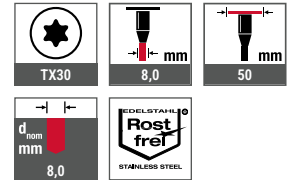

Zertifizierungen



Entspricht den Anforderungen nach VOB und der Anwendungs-kategorie K2 nach DIN 18531 im Hinblick auf die Korrosionsbeständigkeit

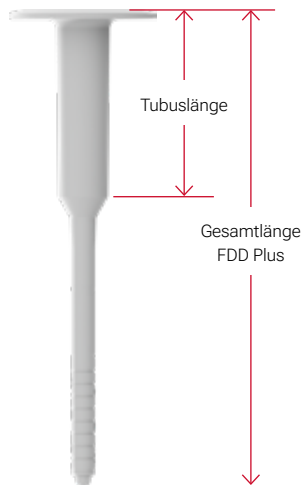

Tubuslänge [mm]	Gesamtlänge mm]																	
	95	115	135	155	175	195	215	235	255	275	295	335	375	415	455	495	535	
22	.																	
42		.	.			.												
62				.			.											
82					.			.										
102									.									
122										.				.				
142											.							
162												.						
182													.					
202														.				
242															.			
282																.		





Montageanleitung



Produkt im Online-Shop



Bestellbezeichnung	Dübellänge [mm]	Gesamtaufbauhöhe Unterkonstruktion ¹⁾ ≤ [mm]	Gesamtaufbauhöhe Unterkonstruktion ²⁾ ≤ [mm]	VPE [Stück]	Preis/100 [EUR]	Artikelnummer	EAN
Dübel mit Schrauben aus Edelstahl A2							
FDD-Plus-50x095-E	95	65	30	100		8720095600	4061245011080
FDD-Plus-50x115-E	115	85	50	100		8720115600	4061245011066
FDD-Plus-50x135-E	135	105	70	100		8720135600	4061245011042
FDD-Plus-50x155-E	155	125	90	100		8720155600	4061245011028
FDD-Plus-50x175-E	175	145	110	100		8720175600	4061245011004
FDD-Plus-50x195-E	195	165	130	100		8720195600	4061245010984
FDD-Plus-50x215-E	215	185	150	100		8720215600	4061245010960
FDD-Plus-50x235-E	235	205	170	100		8720235600	4061245010946
FDD-Plus-50x255-E	255	225	190	100		8720255600	4061245010922
FDD-Plus-50x275-E	275	245	210	100		8720275600	4061245083919
FDD-Plus-50x295-E	295	265	230	100		8720295600	4061245010885
FDD-Plus-50x335-E	335	305	270	100		8720335600	4061245010861
FDD-Plus-50x375-E	375	345	310	100		8720375600	4061245010847

¹⁾ Beton C12/15; Leichtbeton LC12/13

²⁾ Porenbeton AAC 3,5-500

Weitere Längen
auf Anfrage erhältlich



Holzbau

Industrieller
Leichtbau

Solar

Flachdach

Vorgehängte
Hinterlüftete
Fassaden (VHF)

Dübeltechnik

Fenster- und
Glasfassadentechnik

Innenausbau

Montageelemente
für Anbauteile

Maschinen,
Ersatzteile,
Werkzeuge

EJOT®

Centrix – das Induktions- schweißsystem

Durchdringungsfreie mechanische Befestigung
der Dachabdichtung für anspruchsvolle Bereiche



A large grid of small squares, intended for taking notes. The grid consists of 20 columns and 30 rows of squares, each square being approximately 20x20 units in size. The grid is light gray and occupies most of the page.

Holzbau

Industrieller
Leichtbau

Solar

Flachdach

Vorgehängte
Hinterlüftete
Fassaden (VHF)

Dübeltechnik

Fenster- und
Glasfassadentechnik

Innenausbau

Montageelemente
für Anbauteile

Maschinen,
Ersatzteile,
Werkzeuge



Vorgehängte Hinterlüftete Fassaden

Komplettes Unterkonstruktionssystem mit Wandkonsolen,
Verankerungslösungen, Schrauben und Dämmhaltern

www.ejot.de/vhf

Produktübersicht

Verbindungselemente in der Unterkonstruktion

Bohrschrauben

JT6 (Edelstahl A4 + Stahl)

JT6-2/5-5,0xL VARIO 256

JT9 (Edelstahl A4)

JT9-2/5-5,0xL VARIO 256

JT9-3H/5-5,5xL 258

JT9-4-4,8xL 259

JT9-6-5,5xL 260

JT9-S-2-4,8xL 261

Befestigungselemente für Fassadenbekleidungen

LT-Befestigungssystem

LT-System Classic 262

LT-XT-System 266

LT-TD-System 270

EJOFAST® Bohrschrauben

JF3 (Edelstahl A2 + Stahl)

JF3-LT-2-5,5xL KD12 274

JF3-LT-2-5,5xL KD16 275

Bohrschrauben

JT3 (Edelstahl A2 + Stahl)

JT3-LT-3-5,5xL KD16 276

JT3-LT-TD-3-5,5xL 286

JT4 (Edelstahl A2)

JT4-LT-3-5,5xL KD16 277

JT4-LT-2/6-6,0xL KD16 278

JT4-LT-TD-3-5,5xL 287

JT4-LT-XT-3H/4-5,5xL KD16 282

JT4-LT-XT-3H/6-5,5xL KD16 283

JT4-XT-3/6-6,0xL 290

Zentrierhülsen

Zentrierhülse F 279

Zentrierhülse S 280

XT-Zentrierhülse F 284

XT-Zentrierhülse S 285

TD-Zentrierhülse F 288

TD-Zentrierhülse S 289

ECORIV® Niete

Blindniete

AL/E 5,0xL K14 291

Dämmstoffhalter

Kunststoff

Set DH 292

Einzelkomponenten DH 293

Teller DH 293

Schaft DH 293

DH-40 (einteilig) 294

Montagespitze für DH 294

Stahl

DMH-8xL-V 295

DMT-80-V 296

CROSSFIX®

Unterkonstruktionssystem

CROSSFIX® Konsole A4 307

CROSSFIX® Maus A4 308

CROSSFIX® Klaue A4 308

CROSSFIX® Kraftschlüssel PK A4 309

CROSSFIX® Tragprofile 309

Agraffe 311

Holzbau

Industrieller
Leichtbau

Solar

Flachdach

Vorgehängte
Hinterlüftete
Fassaden (VHF)

Dübeltechnik

Fenster- und
Glasfassadentechnik

Innenausbau

Montageelemente
für AnbauteileMaschinen,
Ersatzteile,
Werkzeuge

Vorgehängte Hinterlüftete Fassaden (VHF)

Beschreibung

Vorgehängte hinterlüftete Fassaden zeichnen sich dadurch aus, dass Dämmung und Bekleidung innerhalb des Systems konstruktiv voneinander getrennt sind. Die am massiven Untergrund verdübelte Unterkonstruktion ermöglicht eine Abstandsmontage der Bekleidung, so dass zwischen Dämmung und Bekleidung ein Hinterlüftungsraum entsteht, der den Feuchtehaushalt der Fassade reguliert.

Anwendung

Bekleidung einer VHF:

- > Putzträgerplatten
- > Kompositwerkstoffe
- > Keramikplatten
- > Fasergebundene Platten
- > Naturstein
- > Holz
- > Begrünung
- > Photovoltaik etc.



Vorteile

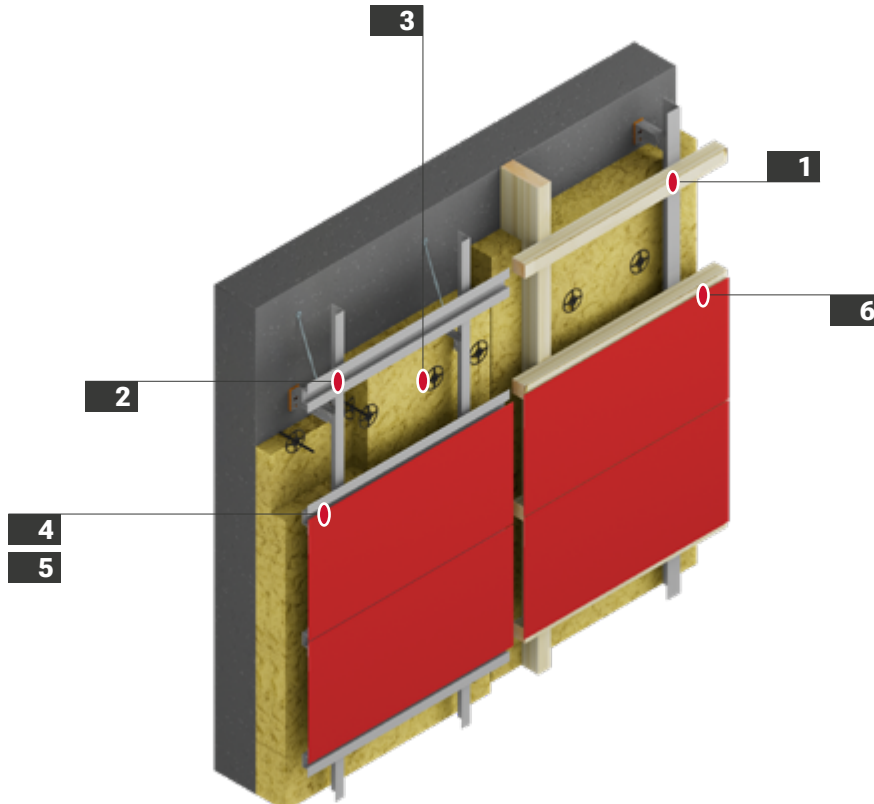

Die Gestaltungsmöglichkeiten, die Multifunktionalität und die bauphysikalischen Eigenschaften machen eine VHF sehr attraktiv.

Hinweis

Unterkonstruktionen von vorgehängten hinterlüfteten Fassaden bestehen aus verschiedenen Einzelelementen, die sicher und effektiv sowohl am Gebäude verankert als auch miteinander verbunden werden müssen. Charakteristisch für die VHF ist die Ausbildung von Fest- und Gleitpunkten. Ihre Aufgabe besteht u.a. darin, thermisch bedingte Längenausdehnungen der unterschiedlichen Materialien zwangungsfrei zu ermöglichen. EJOT hat für jeden Anwendungsfall entsprechende Speziallösungen im Angebot.





Nr.	Anwendung	Produkt	Seite
1	 Verbindung Holz auf Aluminium Bohrschraube JT9-S-2-4,8xL	Bohrschraube JT9-S-2-4,8xL	261
2	 Verbindung Wandhalter (Edelstahl / Alu) mit Tragprofil (Alu) Bohrschraube JT9-2/5-5,0 VARIO	Bohrschraube JT9-2/5-5,0 VARIO	256
3	 Befestigung von Dämmstoff Dämmhalter DH	Dämmhalter DH	292

Nr.	Anwendung	Produkt	Seite
4	 Fassadenbekleidung auf Aluminium-UK 1,0 – 2,0 mm EJOFAST® Schraube JF3-LT-2-5,5 KD16 + Zentrierhülse	EJOFAST® Schraube JF3-LT-2-5,5 KD16 + Zentrierhülse	275
5	 Fassadenbekleidung auf Aluminium- / Stahl-UK 1,5 – 2,5 m Bohrschraube JT3-LT-3-5,5x30 KD16 + Zentrierhülse	Bohrschraube JT3-LT-3-5,5x30 KD16 + Zentrierhülse	276
6	 Fassadenbekleidung auf Holz-UK Bohrschraube JT4-LT-2/6-6,0x50 + Zentrierhülse	Bohrschraube JT4-LT-2/6-6,0x50 + Zentrierhülse	278

EJOT® Bezeichnungsschlüssel für Bohrschrauben

Beispielbezeichnung	J	T	4	-	LT-XT	-	3	H	-	6	-	5,5	x	25		KD16
EJOT	J															
Schraubentyp																
Bohrschraube		T														
EJOFAST® Bohrschraube		F														
Werkstoff Bohrschrauben																
Edelstahl A2 mit gehärteter Stahlspitze			3													
Edelstahl A4 mit gehärteter Stahlspitze			6													
Edelstahl A2			4													
Edelstahl A4			9													
Ausführung																
Standard (Sechskant)																
Flachrundkopf							FR									
Senkkopf							S									
Linsenkopf mit Innensechsrund TX							LT									
Linsenkopf mit Innensechsrund TX und Schneidring							LT-XT									
Linsenkopf mit Innensechsrund TX – thermisch entkoppelt							LT-TD									
max. bohrbare Metalldicke										[mm]						
Hinterschnitt unter dem Schraubenkopf								H								
Länge gewindefreier Bereich											[mm]					
Schraubendurchmesser												[mm]				
Schraubenlänge													[mm]			
Kopfdurchmesser 12 mm																KD12
Kopfdurchmesser 16 mm																KD16

 Feste Bestandteile der Bestellbezeichnung

 Optionale Bestandteile der Bestellbezeichnung

Technische Abkürzungen

Kürzel	Beschreibung	Einheit
DC	Bohrkapazität	mm

Bohrschraube JT6-2/5-5,0 VARIO
Bohrschraube JT9-2/5-5,0 VARIO



Querverweise	Seite
Akku-Schrauber ASCM QSW	422
Steckschlüsseinsatz SW8	442
SW8 VARIO Tool	449

Anwendungsbereich

- > Zur Ausbildung von Gleit- und Festpunkten bei Unterkonstruktionen in der VHF
- > Zur Verbindung von vorgelochten Edelstahl- oder Aluminiumwandhaltern mit Aluminiumtragprofilen

Eigenschaften

- > Eine Schraube für alle Bauteilkombinationen, siehe Tabelle
- > Gleitscheibe mit Pufferzone zwischen Schraubenkopf verhindert zu starke Vorspannkraft der Verbindung
- > Gleichbleibend geringer Anpressdruck verhindert Stick-Slip-Effekt (Haftgleiteffekt)
- > Kein Überdrehen / Zerstören des Gewindes im Bauteil II, dadurch hohe Zugtragfähigkeit
- > Hohe Zug- und Querkraftübertragung im Bauteil II durch Feingewinde
- > Allgemeines bauaufsichtliches Prüfzeugnis (abP) als Verwendbarkeitsnachweis gemäß DIN 18516-1 (auch als informelle englische Übersetzung verfügbar)
- > Einsatzgehärtete Bohrspitze der JT6-Variante ermöglicht auch die Befestigung in Tragprofilen aus Stahl (nicht Bestandteil des abP)
- > Wandhalter aus Edelstahl und Aluminium Bestandteil des abP
- > Pufferzone dient als optische Setzkontrolle
- > Gleiches Montageprinzip für Gleit- und Festpunkte
- > Verschraubung mit Steckschlüsseinsatz SW8 mit optischer Setzkontrolle / SW8 VARIO Tool / Schrauber mit Tiefenanschlag

Hinweis

Bauteilkombinationen abgeprüft mit Rm (Bauteil II) ≥ 145 bis 510 N/mm². Tragfähigkeitswerte sind dem allgemeinen bauaufsichtlichen Prüfzeugnis (abP) P-BWU02-178006 zu entnehmen.

Anwendungen



Technische Daten

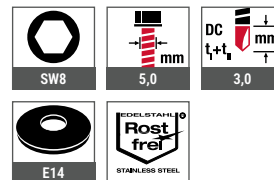

Zertifizierungen



Produkt im Online-Shop



Bestellbezeichnung	Länge [mm]	VPE [Stück]	Preis/100 [EUR]	Artikelnummer	EAN
JT6 aus Edelstahl A4 mit gehärteter Stahl-Bohrspitze					
JT6-2/5-5,0x30 Vario	30	500		3598077991	4061245014999
JT6-2/5-5,0x30 Vario VE100	30	100		6598077991	4061245021904

Produkt im Online-Shop



Bestellbezeichnung	Länge [mm]	VPE [Stück]	Preis/100 [EUR]	Artikelnummer	EAN
JT9 aus Edelstahl A4					
JT9-2/5-5,0x25 Vario	25	500		3500777490	4061245020686
JT9-2/5-5,0x25 Vario VE100	25	100		6500777490	4061245021508





Geprüfte Bauteilkombinationen

nach P-BWU02-178006

NEU

Mögliche Bauteilkombinationen

Bauteil I [mm]	Bauteil II [mm]	R _m Tragprofil/ Wandhalter
	1,5	
2,0/3,0/4,0/5,0 (Aluminium)	2,0	≥ 145 N/mm ² (Aluminium)
	2,5	
	3,0	
2,0/3,0 (Aluminium)	1,5	≥ 190 N/mm ² bis 245 N/mm ² (Aluminium)
	2,0	
	2,5	
	3,0	

Mögliche Bauteilkombinationen

Bauteil I [mm]	Bauteil II [mm]	R _m Tragprofil/ Wandhalter
	1,5	
1,5 (Edelstahl)	2,0	≥ 190 N/mm ² bis 245 N/mm ² (Aluminium)
	2,5	
	3,0	
1,5/2,0/3,0/4,0 (Edelstahl)	1,5	≥ 360 N/mm ² bis 510 N/mm ² (Stahl)
	2,0	
	2,5	
	3,0	
2,0/2,5/3,0/4,0/5,0 (Stahl)	2,0	≥ 190 N/mm ² bis 245 N/mm ² (Aluminium)

Details sind dem Prüfzeugnis P-BWU02-178006 zu entnehmen.



VARIO Schraube als Festpunkt im CROSSFIX® System

Holzbau

Industrieller
Leichtbau

Solar

Flachdach

Vorgehängte
Hinterlüftete
Fassaden (VHF)

Dübeltechnik

Fenster- und
Glasfassadentechnik

Innenausbau

Montageelemente
für AnbauteileMaschinen,
Ersatzteile,
Werkzeuge

Bohrschraube JT9-3H/5-5,5x19



Querverweise	Seite
Akku-Schrauber ASCM QSW	422
Steckschlüsseinsatz SW8	442

Anwendungsbereich

- > Zur Ausbildung von Gleit- und Festpunkten bei Unterkonstruktionen in der VHF
- > Zur Verbindung von vorgelochten Edelstahl- oder Aluminiumwandhaltern mit Aluminiumtragprofilen
- > Für Bauteilkombinationen von 3,1-5,0 mm (Bauteil I + Bauteil II)

Eigenschaften

- > Edelstahl A4

Hinweis

Bauteilkombinationen abgeprüft mit R_m (Bauteil II) ≥ 190 , ≥ 215 und ≥ 245 N/mm². Tragfähigkeitswerte sind dem allgemeinen bauaufsichtlichen Prüfzeugnis (abP) P-BWU02-1980001 zu entnehmen.

Mögliche Bauteilkombinationen

Bauteil I [mm]	Bauteil II [mm]	R_m Tragprofil/Wandhalter
	1,6	
1,5 (Edelstahl)	2,0	≥ 190 N/mm ² (Aluminium)
	2,4	
3,0 (Aluminium)	1,6	
	2,0	

Produkt im Online-Shop



Anwendungen



Technische Daten

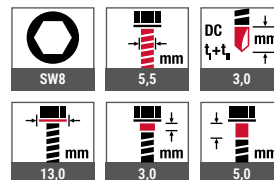

Zertifizierungen



Bestellbezeichnung	Länge [mm]	VPE [Stück]	Preis/100 [EUR]	Artikelnummer	EAN
JT9-3H/5-5,5x19	19	500		7380540340	4061245014272
JT9-3H/5-5,5x19 VE100	19	100		6380540340	4061245014869

Bohrschraube JT9-4-4,8



Querverweise	Seite
Akku-Schrauber ASCM QSW	422
Steckschlüsseinsatz SW8	442

Anwendungsbereich

- > Verschraubung von Aluminiumprofilen auf Aluminiumunterkonstruktionen

Eigenschaften

- > Edelstahl A4

Anwendungen



Technische Daten

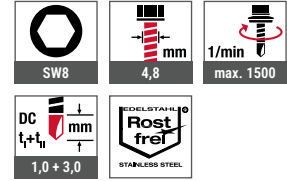

Zertifizierungen



Produkt im Online-Shop



Bestellbezeichnung	Länge [mm]	Klemmdicke [mm]	VPE [Stück]	Preis/100 [EUR]	Artikelnummer	EAN
JT9-4-4,8x19	19	0 - 9	1000		7380387340	4061245074108

Holzbau

Industrieller Leichtbau

Solar

Flachdach

Vorgehängte Hinterlüftete Fassaden (VHF)

Dübeltechnik

Fenster- und Glasfassadentechnik

Innenausbau

Montageelemente für Anbauteile

Maschinen, Ersatzteile, Werkzeuge

Bohrschraube JT9-6-5,5



Anwendungsbereich

- > Verschraubung von Aluminiumprofilen auf Aluminiumunterkonstruktionen ≤ 4 mm

Eigenschaften

- > Edelstahl A4

Anwendungen



Technische Daten

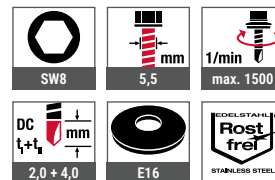

Zertifizierungen



Querverweise	Seite
Akku-Schrauber ASCM QSW	422
Steckschlüsseinsatz SW8	442

Produkt im Online-Shop



Bestellbezeichnung	Länge [mm]	Klemmdicke [mm]	VPE [Stück]	Preis/100 [EUR]	Artikelnummer	EAN
JT9-6-5,5x22	22	0 – 10	500		7380508341	4061245014333
Dichtscheibe E16, Ø 16 mm						
JT9-6-5,5x22 E16	22	0 – 7	500		3502111491	4061245047904

Bohrschraube JT9-S-2-4,8



Querverweise	Seite
Akku-Schrauber ASCM QSW	422
Bit Innensechsrund TX25	439
Bithalter	446

Anwendungsbereich

- > Befestigungen von Holztraglatten auf Aluminiumunterkonstruktionen ≤ 2 mm

Eigenschaften

- > Edelstahl A4
- > Senkkopf mit Fräsrippen

Anwendungen



Technische Daten

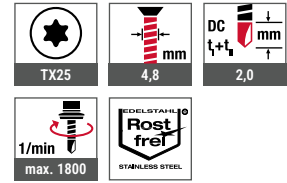

Zertifizierungen

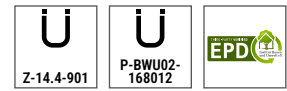

Produkt im Online-Shop



Bestellbezeichnung	Länge [mm]	Klemmdicke [mm]	VPE [Stück]	Preis/100 [EUR]	Artikelnummer	EAN
JT9-S-2-4,8x38	38	20 – 30	500		7382219340	4061245081915
JT9-S-2-4,8x55	55	30 – 47	500		7382221340	4061245105963

Holzbau

Industrieller Leichtbau

Solar

Flachdach

Vorgehängte Hinterlüftete Fassaden (VHF)

Dübeltechnik

Fenster- und Glasfassadentechnik

Innenausbau

Montageelemente für Anbauteile

Maschinen, Ersatzteile, Werkzeuge

LT-System Classic

Zwängungen sicher im Griff: Das LT-Befestigungssystem mit speziell auf die Schrauben abgestimmten Kunststoffhülsen sorgt für eine optimale Befestigung von Fassadenbekleidungen.

Für jeden Anwendungszweck können die LT-Schrauben mit passenden Zentrierhülsen kombiniert werden. Vollständig demontierbar für eine sortenreine Trennung der verwendeten Baustoffe.



Holzbau
 Industrieller Leichtbau
 Solar
 Flachdach
 Vorgehängte Hinterlüftete Fassaden (VHF)
 Dübeltechnik
 Fenster- und Glasfassadentechnik
 Innenausbau
 Montageelemente für Anbauteile
 Maschinen, Ersatzteile, Werkzeuge



Detailansicht Festpunkt LT-System



Detailansicht Gleitpunkt LT-System

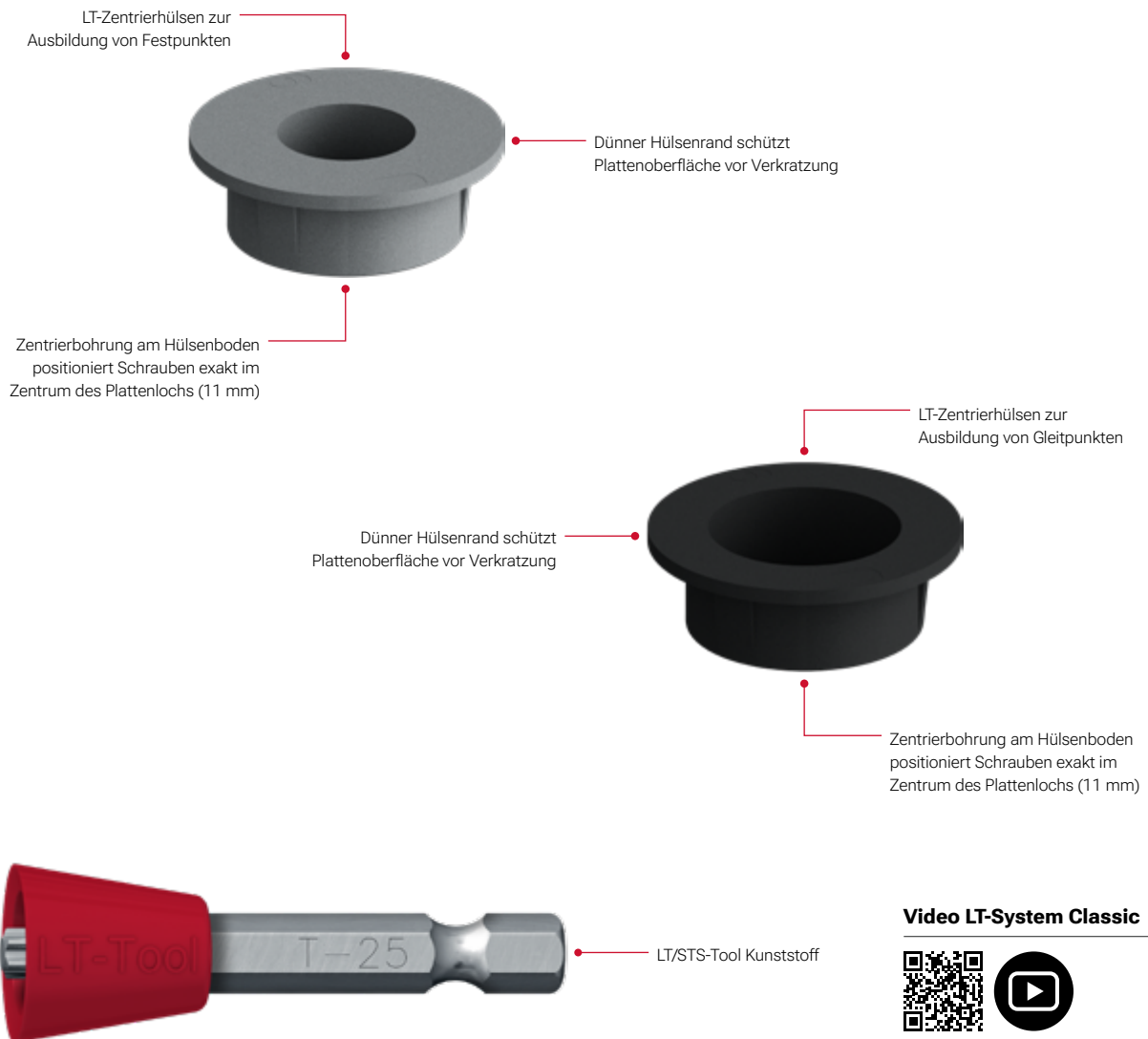

Video LT-System Classic



Holzbau

Industrieller Leichtbau

Solar

Flachdach

Vorgehängte Hinterlüftete Fassaden (VHF)

Dübeltechnik

Fenster- und Glasfassadentechnik

Innenausbau

Montageelemente für Anbauteile

Maschinen, Ersatzteile, Werkzeuge

Auswahlhilfe LT-System Classic



Schraubentyp	JT4-LT-3-5,5x25 KD16	JT4-LT-3-5,5x25 KD16	JT4-LT-3-5,5x25 KD16
Werkstoff	Edelstahl A2	Edelstahl A2	Edelstahl A2
Anwendung	In Abstimmung mit Bekleidungshersteller	In Abstimmung mit Bekleidungshersteller	In Abstimmung mit Bekleidungshersteller
Zulassung Bekleidungshersteller	Z-14.4-851 PURICELLI	Z-14.4-851 PURICELLI	Z-14.4-851 PURICELLI
Überdrehsicher	nein ¹⁾	nein ¹⁾	nein ¹⁾
Unterkonstruktion	Aluminium	Aluminium	Aluminium
Bohrkapazität (t_v vorgelocht) [mm]	3,0	3,0	3,0
Klemmdicke t_{fx} [mm]	4,0	6,0	8,0
EJOT Verwendbarkeitsnachweis	-	-	-



LT-Festpunkthülse (F)	Zentrierhülse Ø11/4 F	Zentrierhülse Ø11/6 F	Zentrierhülse Ø11/8 F
------------------------------	-----------------------	-----------------------	-----------------------



LT-Gleitpunkthülse (S)	Zentrierhülse Ø11/4 S	Zentrierhülse Ø11/6 S	Zentrierhülse Ø11/8 S
-------------------------------	-----------------------	-----------------------	-----------------------

¹⁾ Bei Schrauben ohne Hinterschnitt muss für ein sicheres Gleiten die Schraube nach Kopfauflage um eine viertel Umdrehung gelöst werden.

Holzbaubau
Industrieller Leichtbau
Solar
Flachdach
Vorgehängte Hinterlüftete Fassaden (VHF)
Dübeltechnik
Fenster- und Glasfassadentechnik
Innenausbau
Montageelemente für Anbauteile
Maschinen, Ersatzteile, Werkzeuge



**JF3-
LT-2-5,5x30
KD16**

**JF3-
LT-2-5,5x30
KD16**

**JF3-
LT-2-5,5x30
KD16**

**JT4-
LT-2/6-6x50
KD16**

**JT4-
LT-2/6-6x50
KD16**

**JT4-
LT-2/6-6x50
KD16**

Edelstahl A2
mit gehärteter
Stahlspitze

Edelstahl A2
mit gehärteter
Stahlspitze

Edelstahl A2
mit gehärteter
Stahlspitze

Edelstahl A2

Edelstahl A2

Edelstahl A2

In Abstimmung mit
Bekleidungshersteller

In Abstimmung mit
Bekleidungshersteller

In Abstimmung mit
Bekleidungshersteller

In Abstimmung mit
Bekleidungshersteller

In Abstimmung mit
Bekleidungshersteller

In Abstimmung mit
Bekleidungshersteller

-

-

-

Z-14.4-851
PURICELLI

Z-14.4-851
PURICELLI

Z-14.4-851
PURICELLI

nein¹⁾

nein¹⁾

nein¹⁾

nein¹⁾

nein¹⁾

nein¹⁾

Stahl / Aluminium

Stahl / Aluminium

Stahl / Aluminium

Holz / Aluminium

Holz / Aluminium

Holz / Aluminium

3,0

3,0

3,0

1,5 – 2,0

1,5 – 2,0

1,5 – 2,0

4,0

6,0

8,0

4,0

6,0

8,0

ETA-10/0200
Z-14.4-901

ETA-10/0200
Z-14.4-901

ETA-10/0200
Z-14.4-901

ETA-10/0200

ETA-10/0200

ETA-10/0200



Zentrierhülse
Ø11/4 F



Zentrierhülse
Ø11/6 F



Zentrierhülse
Ø11/8 F



Zentrierhülse
Ø11/4 F

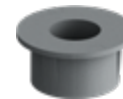

Zentrierhülse
Ø11/6 F



Zentrierhülse
Ø11/8 F



Zentrierhülse
Ø11/4 S



Zentrierhülse
Ø11/6 S



Zentrierhülse
Ø11/8 S



Zentrierhülse
Ø11/4 S



Zentrierhülse
Ø11/6 S



Zentrierhülse
Ø11/8 S

Holzbau

Industrieller
Leichtbau

Solar

Flachdach

Vorgehängte
Hinterlüftete
Fassaden (VHF)

Dübeltechnik

Fenster- und
Glasfassadentechnik

Innenbau

Montageelemente
für Anbauteile

Maschinen,
Ersatzteile,
Werkzeuge

LT-XT-System

Fassadenbekleidungen mit empfindlichen Oberflächen, wie zum Beispiel Aluminium-Verbundplatten, werden in der Regel mit speziellen Schutzfolien beklebt, um die Oberflächen vor Verschmutzung und Kratzern während des Transports und der Montage zu schützen.

Für diese Art der Fassadenbekleidungen hat EJOT das LT-XT-System entwickelt, mit dem die Schutzfolien entlang der Schrauben mittels Schneidring kreisförmig eingeschnitten und abschließend rückstandsfrei von der Plattenoberfläche entfernt werden können.

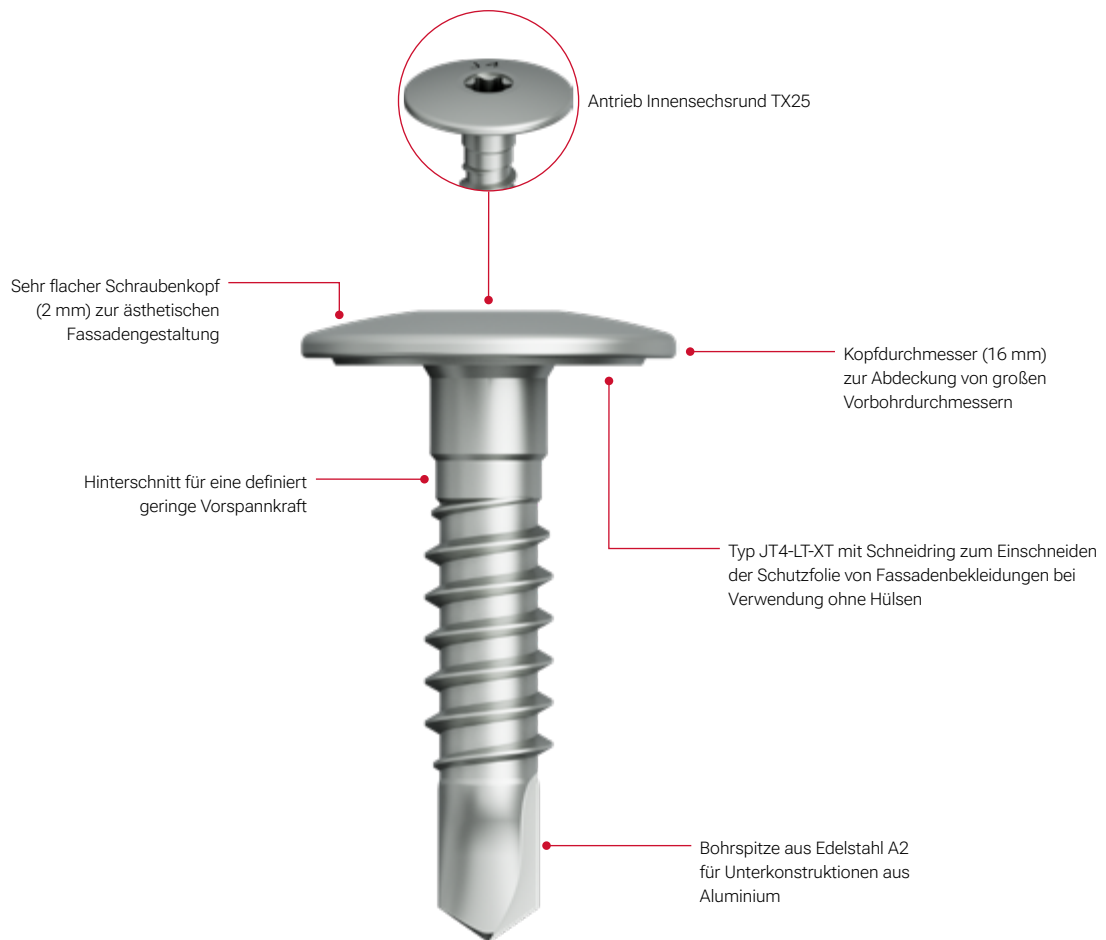



Detailansicht Festpunkt LT-XT-System



Detailansicht Gleitpunkt LT-XT-System

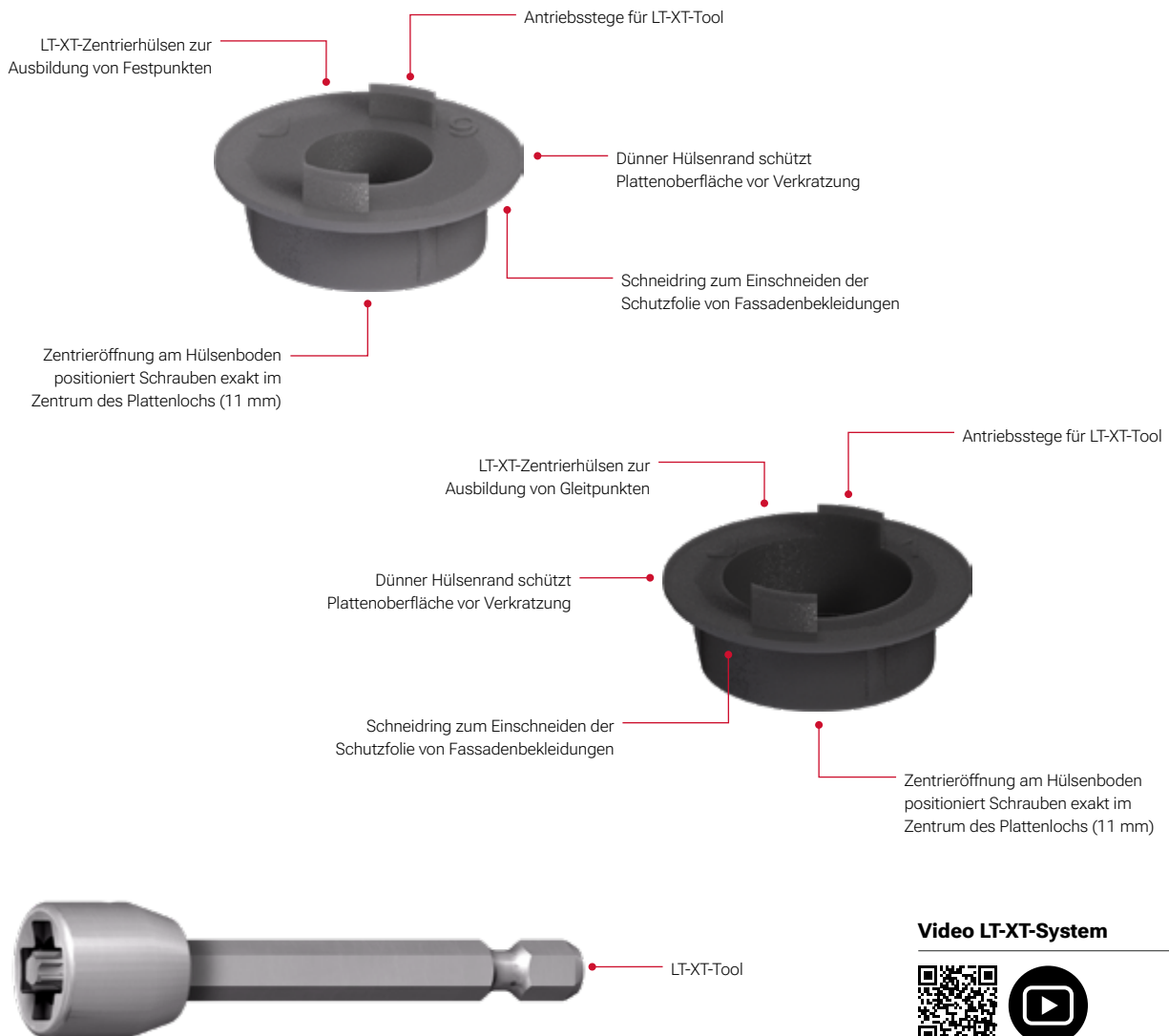

Video LT-XT-System



Holzbau

Industrieller Leichtbau

Solar

Flachdach

Vorgehängte Hinterlüftete Fassaden (VHF)

Dübeltechnik

Fenster- und Glasfassadentechnik

Innenausbau

Montageelemente für Anbauteile

Maschinen, Ersatzteile, Werkzeuge

Auswahlhilfe LT-XT-System



Schraubentyp	JT4-LT-XT-3H/6-5,5x25 KD16	JT4-LT-2/6-6x50 KD16
Werkstoff	Edelstahl A2 mit gehärteter Stahl-Bohrspitze	Edelstahl A2
Anwendung	alle gängigen Fassadenbekleidungen	alle gängigen Fassadenbekleidungen
Zulassung Bekleidungshersteller	Z-10.3-701 Mitsubishi Z-10.3-774 3A Composites	-
Überdrehsicher	ja	nein ¹⁾
Unterkonstruktion	Aluminium	Holz / Aluminium
Bohrkapazität (t_v vorgelocht) [mm]	3,0	1,5 – 2,0
Klemmdicke t_{kl} [mm]	6,0	8,0
EJOT Verwendbarkeitsnachweis	P-S 18 0447	ETA-10/0200
LT-XT-Festpunkthülse (F)	Zentrierhülse XT Ø11/4 F	Zentrierhülse XT Ø11/4 F
LT-XT-Gleitpunkthülse (S)	Zentrierhülse XT Ø11/4 S	Zentrierhülse XT Ø11/4 S

¹⁾ Bei Schrauben ohne Hinterschnitt muss für ein sicheres Gleiten die Schraube nach Kopfauflage um eine viertel Umdrehung gelöst werden.

Holzbaubau

Industrieller Leichtbau

Solar

Flachdach

Vorgehängte Hinterlüftete Fassaden (VHF)

Dübeltechnik

Fenster- und Glasfassadentechnik

Innenausbau

Montageelemente für Anbauteile

Maschinen, Ersatzteile, Werkzeuge

Montageablauf LT-XT-System



Holzbau

Industrieller
Leichtbau

Solar

Flachdach

Vorgehängte
Hinterlüftete
Fassaden (VHF)

Dübeltechnik

Fenster- und
Glasfassadentechnik

Innenbau

Montageelemente
für Anbauteile

Maschinen,
Ersatzteile,
Werkzeuge

LT-TD-System

EJOT hat mit dem LT-TD-System die sichtbare Befestigung der hinterlüfteten Fassadenbekleidung revolutioniert: TD (engl. Thermal Distance) bedeutet thermische Entkopplung durch Erzeugen eines 3,0 Millimeter großen Luftspalts zwischen Fassadenbekleidung und Unterkonstruktion.

Diese zusätzliche Hinterlüftung innerhalb der VHF unterbricht den Wärmefluss vom Gebäudeinneren zur Plattenoberfläche und sorgt für ein gleichmäßiges Trocknen der Fassade. Das Ergebnis sind dauerhaft schöne Fassaden ohne Abzeichnung der Unterkonstruktion.

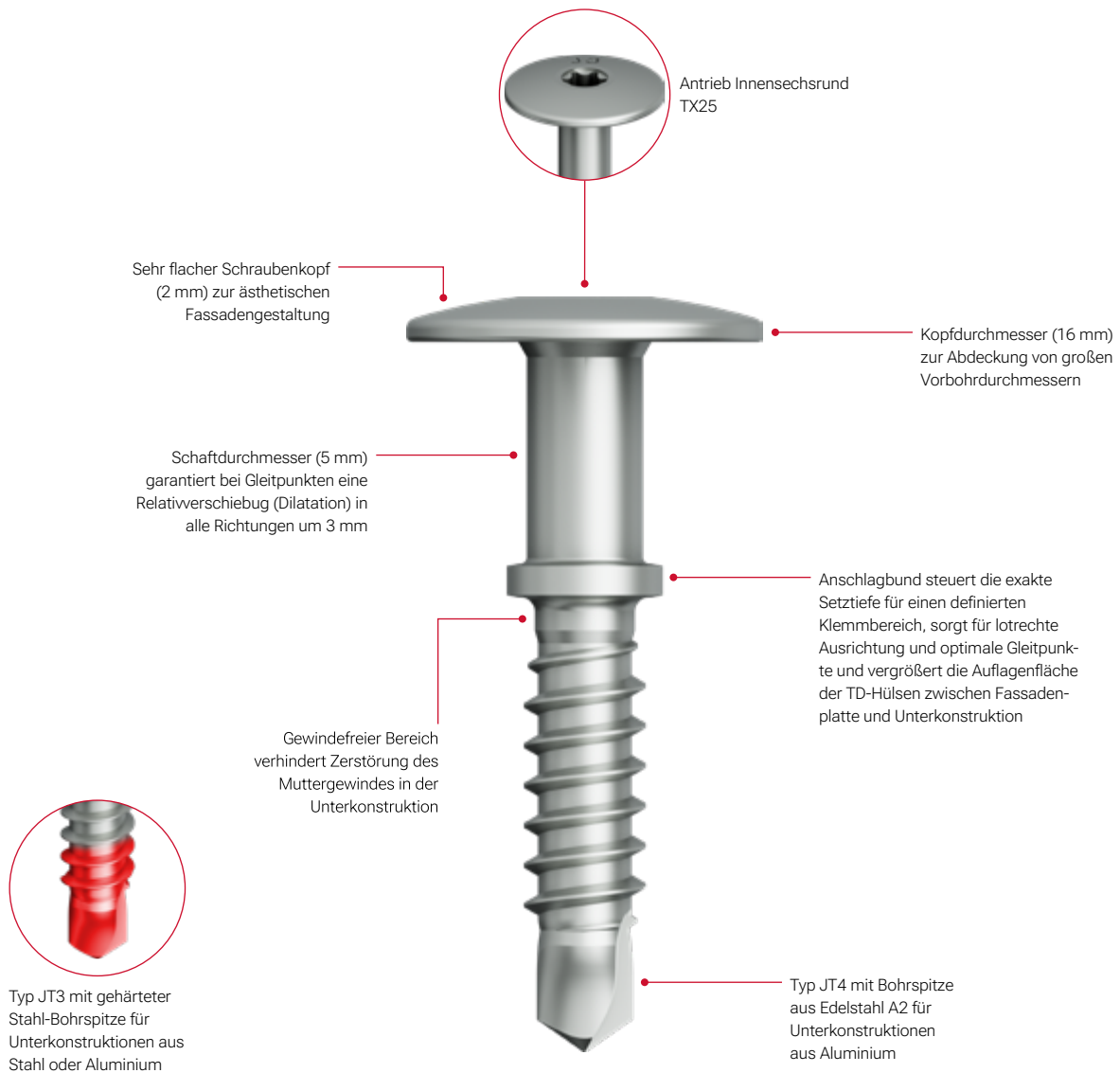

Typ JT4 mit Bohrspitze aus Edelstahl A2 für Aluminiumunterkonstruktionen



Typ JT3 mit gehärteter Stahl-Bohrspitze für Unterkonstruktionen aus Stahl oder Aluminium



Typ JT4-LT-2/6-6,0x50 mit Bohrspitze aus Edelstahl A2 für Holzunterkonstruktionen



Detailansicht Festpunkt LT-TD-System



Detailansicht Gleitpunkt LT-TD-System

Spannzangen umschließen den Schraubenschaft und sorgen für einen festen Sitz der Bekleidung

LT-TD-Zentrierhülsen zur Ausbildung von Festpunkten



Zentrierring positioniert Schrauben exakt im Zentrum der Plattenbohrung (11 mm)

Schnappfüße sorgen für sicheren Halt in der Platte, garantieren eine Auflagenfläche für die Platte und erzeugen einen 3 mm großen Luftspalt zwischen Bekleidung und Unterkonstruktion

LT-TD-Zentrierhülsen zur Ausbildung von Gleitpunkten



Dünnere Hülsenrand (0,3 mm) schützt Plattenoberfläche vor Verkratzung

Keine Beeinträchtigung der Dilatation in alle Richtungen um 3 mm durch minimalen Materialverbleib im Plattenloch



LT/STS-Tool Kunststoff

Video LT-TD-System



Auswahlhilfe LT-TD-System



Schraubentyp	JT4-LT-TD-3-5,5x24/4 KD16	JT4-LT-TD-3-5,5x26/6 KD16	JT4-LT-TD-3-5,5x28/8 KD16	JT4-LT-TD-3-5,5x30/10 KD16	JT4-LT-TD-3-5,5x32/12 KD16
Werkstoff	Edelstahl A2	Edelstahl A2	Edelstahl A2	Edelstahl A2	Edelstahl A2
Anwendung	alle gängigen Fassadenbekleidungen	alle gängigen Fassadenbekleidungen	alle gängigen Fassadenbekleidungen	alle gängigen Fassadenbekleidungen	alle gängigen Fassadenbekleidungen
Zulassung Bekleidungshersteller	-	-	-	-	-
Überdrehsicher	ja	ja	ja	ja	ja
Unterkonstruktion	Aluminium	Aluminium	Aluminium	Aluminium	Aluminium
Bohrkapazität (t_v vorgelocht) [mm]	3,0	3,0	3,0	3,0	3,0
Klemmdicke t_{fx} [mm]	4,0	6,0	8,0	10,0	12,0
EJOT Verwendbarkeitsnachweis	bald verfügbar	bald verfügbar	bald verfügbar	bald verfügbar	bald verfügbar



LT-TD-Festpunkthülse (F)	Zentrierhülse TD Ø11/4 F	Zentrierhülse TD Ø11/6 F	Zentrierhülse TD Ø11/8 F	Zentrierhülse TD Ø11/10 F	Zentrierhülse TD Ø11/12 F
---------------------------------	--------------------------	--------------------------	--------------------------	---------------------------	---------------------------



LT-TD-Gleitpunkthülse (S)	Zentrierhülse TD Ø11/4 S	Zentrierhülse TD Ø11/6 S	Zentrierhülse TD Ø11/8 S	Zentrierhülse TD Ø11/10 S	Zentrierhülse TD Ø11/12 S
Verfügbarkeit	auf Anfrage	auf Anfrage	ja	auf Anfrage	auf Anfrage

¹⁾ Bei Schrauben ohne Hinterschnitt muss für ein sicheres Gleiten die Schraube nach Kopfauflage um eine viertel Umdrehung gelöst werden.

Holzbaubau
Industrieller Leichtbau
Solar
Flachdach
Vorgehängte Hinterlüftete Fassaden (VHF)
Dübeltechnik
Fenster- und Glasfassadentechnik
Innenausbau
Montageelemente für Anbauteile
Maschinen, Ersatzteile, Werkzeuge



JT3- LT-TD-3-5,5x28/4 KD16	JT3- LT-TD-3-5,5x30/6 KD16	JT3- LT-TD-3-5,5x32/8 KD16	JT3- LT-TD-3-5,5x34/10 KD16	JT3- LT-TD-3-5,5x36/12 KD16	JT4- LT-2/6-6x50 KD16
-------------------------------------------	-------------------------------------------	-------------------------------------------	--------------------------------------------	--------------------------------------------	--------------------------------------

Edelstahl A2 mit gehärteter Stahl-Bohrspitze	Edelstahl A2 mit gehärteter Stahl-Bohrspitze	Edelstahl A2 mit gehärteter Stahl-Bohrspitze	Edelstahl A2 mit gehärteter Stahl-Bohrspitze	Edelstahl A2 mit gehärteter Stahl-Bohrspitze	Edelstahl A2
alle gängigen Fassadenbekleidungen	alle gängigen Fassadenbekleidungen	alle gängigen Fassadenbekleidungen	alle gängigen Fassadenbekleidungen	alle gängigen Fassadenbekleidungen	alle gängigen Fassadenbekleidungen
-	-	-	-	-	-
ja	ja	ja	ja	ja	nein ¹⁾
Stahl / Aluminium	Stahl / Aluminium	Stahl / Aluminium	Stahl / Aluminium	Stahl / Aluminium	Holz / Aluminium
3,0	3,0	3,0	3,0	3,0	1,5 – 2,0
4,0	6,0	8,0	10,0	12,0	8,0
bald verfügbar	bald verfügbar	bald verfügbar	bald verfügbar	bald verfügbar	ETA-10/0200

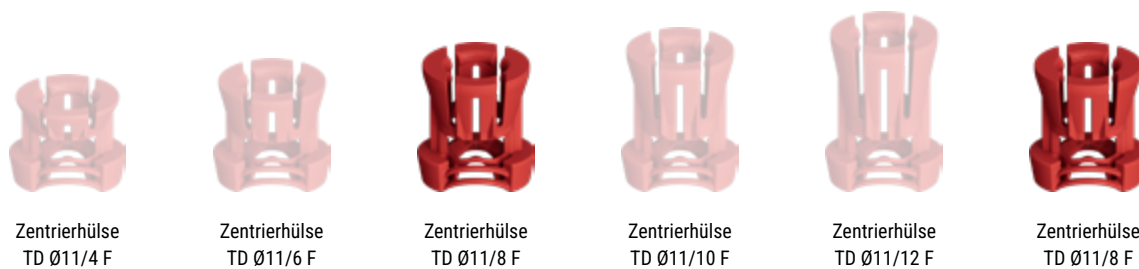

Zentrierhülse TD Ø11/4 F	Zentrierhülse TD Ø11/6 F	Zentrierhülse TD Ø11/8 F	Zentrierhülse TD Ø11/10 F	Zentrierhülse TD Ø11/12 F	Zentrierhülse TD Ø11/8 F
--------------------------	--------------------------	--------------------------	---------------------------	---------------------------	--------------------------



Zentrierhülse TD Ø11/4 S	Zentrierhülse TD Ø11/6 S	Zentrierhülse TD Ø11/8 S	Zentrierhülse TD Ø11/10 S	Zentrierhülse TD Ø11/12 S	Zentrierhülse TD Ø11/8 S
--------------------------	--------------------------	--------------------------	---------------------------	---------------------------	--------------------------

auf Anfrage	auf Anfrage	ja	auf Anfrage	auf Anfrage	ja
-------------	-------------	----	-------------	-------------	----

Holzbau

Industrieller Leichtbau

Solar

Flachdach

Vorgehängte Hinterlüftete Fassaden (VHF)

Dübeltechnik

Fenster- und Glasfassadentechnik

Innenausbau

Montageelemente für Anbauteile

Maschinen, Ersatzteile, Werkzeuge

EJOFAST® Bohrschraube JF3-LT-2-5,5 KD12



Anwendungsbereich

- > Verschraubung von kleinformatigen Metallschindeln auf Stahlprofilblechen 0,4–1,0 mm
- > Auch geeignet zur Verschraubung von Haften auf Trapezprofile

Eigenschaften

- > Edelstahl A2 mit gehärteter Stahlspitze
- > Linsenkopf
- > Spanreduzierte Verschraubung

Anwendungen



Technische Daten

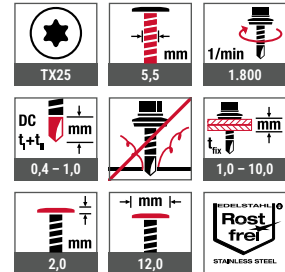

Zertifizierungen



Querverweise	Seite
Akku-Schrauber ASCM QSW	422
LT/STS Tool Kunststoff TX25	448

Produkt im Online-Shop



Bestellbezeichnung	Länge [mm]	Klemmdicke [mm]	VPE [Stück]	Preis/100 [EUR]	Artikelnummer	EAN
JF3-LT-2-5,5x25 KD12	25	1 - 10	500		7381207301	4061245061627

Holzbaubau
Industrieller Leichtbau
Solar
Flachdach
Vorgehängte Hinterlüftete Fassaden (VHF)
Dübeltechnik
Fenster- und Glasfassadentechnik
Innenausbau
Montageelemente für Anbauteile
Maschinen, Ersatzteile, Werkzeuge

EJOFAST® Bohrschraube JF3-LT-2-5,5 KD16



Querverweise	Seite
Zentrierhülse F	279
Zentrierhülse S	280
LT/STS Tool Kunststoff TX25	448

Anwendungsbereich

- > Zur spanreduzierten Befestigung von Fassadenbekleidungen auf Stahlunterkonstruktionen 0,4–1,0 mm
- > Zur spanreduzierten Befestigung von Fassadenbekleidungen auf Aluminiumunterkonstruktionen 1,0–2,0 mm
- > Kombinierbar mit LT-Fest- und Gleitpunkthülsen

Eigenschaften

- > Edelstahl A2 mit gehärteter Stahlspitze
- > Linsenkopf

Vorteile

- > Abdeckung von Langlöchern und großen Vorbohrdurchmessern
- > Auch in lackierter Ausführung erhältlich
- > Ästhetische Fassadengestaltung durch sehr flachen Schraubenkopf
- > Taumelfreie Verschraubung durch Verwendung des LT-Tools
- > Spanreduzierte Verschraubung

Hinweis

Bitte beachten Sie die jeweilige Zulassung der Fassadenbekleidung sowie die Montagevorschriften des Herstellers. JF-Schraube benötigt mehr axialen Druck als JT-Schraube mit klassischer Bohrschneide, um in Bauteil II einzudringen.

Verarbeitungshinweis für Gleitpunkte an Fassadenbekleidungen

Die Verschraubung bei Kopfaufgabe stoppen und die Schraube eine viertel Umdrehung zurückdrehen, um die Vorspannkraft aus der Verbindung zu nehmen.

Anwendungen

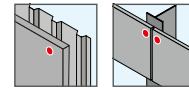

Technische Daten

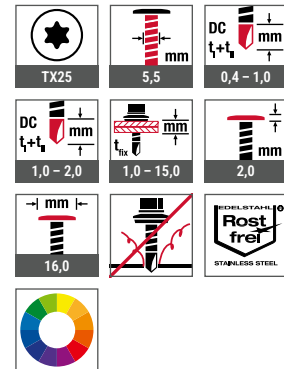

Zertifizierungen

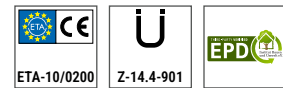

Produkt im Online-Shop



Bestellbezeichnung	Länge [mm]	max. Plattendicke [mm]	VPE [Stück]	Preis/100 [EUR]	Artikelnummer	EAN
JF3-LT-2-5,5x30 KD16	30	13	500		7384212301	4061245014005

Bohrschraube JT3-LT-3-5,5x30 KD16



Querverweise	Seite
Zentrierhülse F	279
Zentrierhülse S	280
LT/STS Tool Kunststoff TX25	448

Anwendungsbereich

- > Zur Befestigung von Fassadenbekleidungen auf Aluminium- und Stahlunterkonstruktionen 1,5–3,0 mm
- > Kombinierbar mit LT-Fest- und Gleitpunkthülsen

Eigenschaften

- > Edelstahl A2 mit gehärteter Stahl-Bohrspitze
- > Linsenkopf

Vorteile

- > Abdeckung von Langlöchern und großen Vorbohrdurchmessern
- > Auch in lackierter Ausführung erhältlich
- > Ästhetische Fassadengestaltung durch sehr flachen Schraubenkopf
- > Taumelfreie Verschraubung durch Verwendung des LT-Tools

Hinweis

Bitte beachten Sie die jeweilige Zulassung der Fassadenbekleidung sowie die Montagevorschriften des Herstellers.

Verarbeitungshinweis für Gleitpunkte an Fassadenbekleidungen

Die Verschraubung bei Kopfaufgabe stoppen und die Schraube eine viertel Umdrehung zurückdrehen, um die Vorspannkraft aus der Verbindung zu nehmen.

Produkt im Online-Shop



Anwendungen



Technische Daten

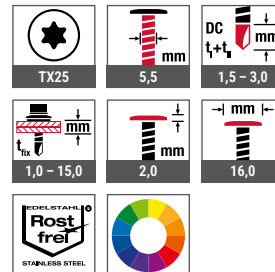

Zertifizierungen

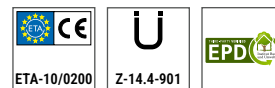

Bestellbezeichnung	Länge [mm]	max. Plattendicke [mm]	VPE [Stück]	Preis/100 [EUR]	Artikelnummer	EAN
JT3-LT-3-5,5x30 KD16	30	12	500		7384211301	4061245014012

Bohrschraube JT4-LT-3-5,5x25 KD16



Querverweise	Seite
Zentrierhülse F	279
Zentrierhülse S	280
LT/STS Tool Kunststoff TX25	448

Anwendungsbereich

- > Zur Befestigung von Fassadenbekleidungen auf Aluminiumunterkonstruktionen 1,5–3,0 mm
- > Kombinierbar mit LT-Fest- und Gleitpunkthülsen
- > Befestigung von Puricelli HPL-Fassadenbekleidungen auf Aluminiumunterkonstruktion

Eigenschaften

- > Edelstahl A2
- > Linsenkopf

Vorteile

- > Abdeckung von Langlöchern* und großen Vorbohrdurchmessern
- > Auch in lackierter Ausführung erhältlich
- > Ästhetische Fassadengestaltung durch sehr flachen Schraubenkopf
- > Taumelfreie Verschraubung durch Verwendung des LT-Tools

Hinweis

Bitte beachten Sie die jeweilige Zulassung der Fassadenbekleidung sowie die Montagevorschriften des Herstellers.

*Nicht Bestandteil der Zulassung

Verarbeitungshinweis für Gleitpunkte an Fassadenbekleidungen

Die Verschraubung bei Kopfaufgabe stoppen und die Schraube eine viertel Umdrehung zurückdrehen, um die Vorspannkraft aus der Verbindung zu nehmen.

Anwendungen



Technische Daten

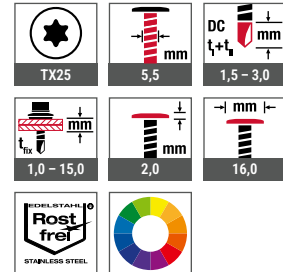

Zertifizierungen



Produkt im Online-Shop



Bestellbezeichnung	Länge [mm]	max. Plattendicke [mm]	VPE [Stück]	Preis/100 [EUR]	Artikelnummer	EAN
JT4-LT-3-5,5x25 KD16	25	12	500		7384207300	4061245014029

Bohrschraube JT4-LT-2/6-6,0x50 KD16



Querverweise	Seite
Zentrierhülse F	279
Zentrierhülse S	280
LT/STS Tool Kunststoff TX25	448

Anwendungsbereich

- > Zur Befestigung von Fassadenbekleidungen auf Holzunterkonstruktionen
- > Kombinierbar mit LT-Fest- und Gleitpunkthülsen
- > Auch für Aluminiumunterkonstruktionen 0,8–2,0 mm geeignet
- > Befestigung von Puricelli HPL-Fassadenbekleidungen auf Holzunterkonstruktion

Eigenschaften

- > Edelstahl A2
- > Linsenkopf

Vorteile

- > Abdeckung von Langlöchern und großen Vorbohrdurchmessern
- > Auch in lackierter Ausführung erhältlich
- > Ästhetische Fassadengestaltung durch sehr flachen Schraubenkopf
- > Kein Vorbohren der Holz-UK
- > Gutes Bohrverhalten auch in Bereichen von Ästen
- > Taumelfreie Verschraubung durch Verwendung des LT-Tools

Hinweis

Bitte beachten Sie die jeweilige Zulassung der Fassadenbekleidung sowie die Montagevorschriften des Herstellers.

Verarbeitungshinweis für Gleitpunkte an Fassadenbekleidungen

Die Verschraubung bei Kopfaufgabe stoppen und die Schraube eine viertel Umdrehung zurückdrehen, um die Vorspannkraft aus der Verbindung zu nehmen.

Produkt im Online-Shop



Anwendungen



Technische Daten

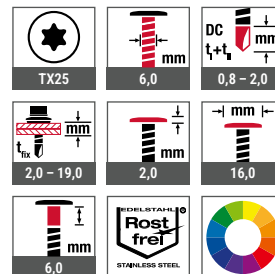

Zertifizierungen



Bestellbezeichnung	Länge [mm]	max. Plattendicke [mm]	VPE [Stück]	Preis/100 [EUR]	Artikelnummer	EAN
JT4-LT-2/6-6,0x50 KD16	50	10	500		7384206300	4061245014036

Zentrierhülse F (Festpunkt)

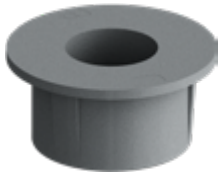

Querverweise	Seite
JF3-LT-2-5,5x30	274
JT3-LT-3-5,5x30	276
JT4-LT-3-5,5x25	277
JT4-LT-2/6-6,0x50	278

Anwendungsbereich

- > Zur Befestigung von Fassadenbekleidung in Kombination mit LT-Schrauben mit 16 mm Kopfdurchmesser
- > Zur Ausbildung von Festpunkten

Eigenschaften

- > Kunststoff, grau eingefärbt
- > Für Plattendicken 2 / 4 / 6 / 8 mm
- > UV-beständig

Vorteile

- > Alle Löcher in der Fassadenbekleidung werden im selben Durchmesser (11 mm) hergestellt, dies kann werkseitig und damit effizient geschehen
- > Keine Nietsetzlehre, keine Bohrsetzlehre erforderlich
- > Schnelle Montage in Kombination mit LT-Schrauben
- > Leicht reVISIONIERBARE Plattenbefestigung
- > 0,5 mm-Bund der Hülse verhindert direkten Kontakt zwischen Schraubenkopf und Plattenoberfläche
- > Das mittige Loch dient der zentrischen Positionierung der Schraube

Hinweis

Die Verwendbarkeit der Hülsen und LT-Schrauben ist mit dem jeweiligen Plattenhersteller abzustimmen. Bitte beachten Sie die jeweilige Zulassung der Fassadenbekleidung sowie die Montagevorschriften des Herstellers.

Anwendungen

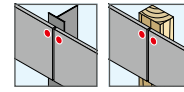

Produkt im Online-Shop



Bestellbezeichnung	Innenloch- durchmesser [mm]	Vorbohr- durchmesser [mm]	Plattendicke [mm]	VPE [Stück]	Preis/100 [EUR]	Artikelnummer	EAN
EJOT Zentrierhülse Ø 11/2 F	5,8	11,0	2,0	500		3010005700	4061245010212
EJOT Zentrierhülse Ø 11/4 F	5,8	11,0	4,0	500		3010009700	4061245018478
EJOT Zentrierhülse Ø 11/6 F	5,8	11,0	6,0	500		3010011700	4061245018454
EJOT Zentrierhülse Ø 11/8 F	5,8	11,0	8,0	500		3010007700	4061245018492

Zentrierhülse S (Gleitpunkt)



Anwendungsbereich

- > Zur Befestigung von Fassadenbekleidungen in Kombination mit LT-Schrauben mit 16 mm Kopfdurchmesser
- > Zur Ausbildung von Gleitpunkten

Anwendungen

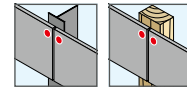

Eigenschaften

- > Kunststoff, schwarz eingefärbt
- > Für Plattendicken 2 / 4 / 6 / 8 mm
- > UV-beständig

Vorteile

- > Alle Löcher in der Fassadenbekleidung werden im selben Durchmesser (11 mm) hergestellt, dies kann werkseitig und damit effizient geschehen
- > Keine Nietsetzlehre, keine Bohrsetzlehre erforderlich
- > Schnelle Montage in Kombination mit LT-Schrauben
- > Leicht reVISIONIERBARE Plattenbefestigung
- > 0,5 mm-Bund der Hülse verhindert direkten Kontakt zwischen Schraubenkopf und Plattenoberfläche, hierdurch kein Zerkratzen der Plattenoberfläche selbst bei tausendfacher Relativverschiebung
- > Der nur 0,3 mm dünne Boden der Hülse reibt sich infolge der Relativverschiebungen weg
- > Das mittige Loch dient der zentrischen Positionierung der Schraube

Hinweis

Die Verwendbarkeit der Hülsen und LT-Schrauben ist mit dem jeweiligen Plattenhersteller abzustimmen. Bitte beachten Sie die jeweilige Zulassung der Fassadenbekleidung sowie die Montagevorschriften des Herstellers.

Querverweise

Seite

JF3-LT-2-5,5x30	274
JT3-LT-3-5,5x30	276
JT4-LT-3-5,5x25	277
JT4-LT-2/6-6,0x50	278

Produkt im Online-Shop



Verarbeitungshinweis für Schrauben mit Vollgewinde

Die Verschraubung bei Kopfaufgabe stoppen und die Schraube eine viertel Umdrehung zurückdrehen, um die Vorspannkraft aus der Verbindung zu nehmen.

Bestellbezeichnung	Innenloch-durchmesser [mm]	Vorbohr-durchmesser [mm]	Plattendicke [mm]	VPE [Stück]	Preis/100 [EUR]	Artikelnummer	EAN
EJOT Zentrierhülse Ø 11/2 S	8,4	11,0	2,0	500		3010006700	4061245018508
EJOT Zentrierhülse Ø 11/4 S	8,4	11,0	4,0	500		3010010700	4061245018461
EJOT Zentrierhülse Ø 11/6 S	8,4	11,0	6,0	500		3010012700	4061245018447
EJOT Zentrierhülse Ø 11/8 S	8,4	11,0	8,0	500		3010008700	4061245018485

Holzbau
Industrieller Leichtbau
Solar
Flachdach
Vorgehängte Hinterlüftete Fassaden (VHF)
Dübeltechnik
Fenster- und Glasfassadentechnik
Innenausbau
Montageelemente für Anbauteile
Maschinen, Ersatzteile, Werkzeuge

A large grid of small squares, intended for taking notes. The grid consists of 20 columns and 30 rows of squares, each square being approximately 20x20 units in size. The lines are light gray and form a consistent pattern across the page.

Holzbau

Industrieller
Leichtbau

Solar

Flachdach

Vorgehängte
Hinterlüftete
Fassaden (VHF)

Dübeltechnik

Fenster- und
Glasfassadentechnik

Innenausbau

Montageelemente
für Anbauteile

Maschinen,
Ersatzteile,
Werkzeuge

Bohrschraube JT4-LT-XT-3H/4-5,5x19



Querverweise	Seite
Zentrierhülse F	279
Zentrierhülse S	280
Akku-Schrauber ASCM QSW	422
LT-XT Tool TX25	449

Anwendungsbereich

- > Zur Befestigung von Fassadenbekleidungen 2,0 mm auf Aluminiumunterkonstruktionen ≤ 2,0 mm
- > Kombinierbar mit LT-Fest- und Gleitpunkthülsen

Eigenschaften

- > Edelstahl A2
- > Linsenkopf

Vorteile

- > Auch in lackierter Ausführung erhältlich
- > Ästhetische Fassadengestaltung durch sehr flachen Schraubenkopf
- > Taumelfreie Verschraubung durch Verwendung des LT-Tools
- > Einfache Montage und verlässliches Gleiten durch optimierten Hinterschnitt
- > Zentrierhülsen-Bund schützt die Fassadenbekleidungsfläche vor Kratzern
- > Keine Nietsetz- oder Bohrlehre erforderlich
- > XT-Schneidring unter dem Schraubenkopf ermöglicht bei der Ausbildung von Festpunkten ohne Zentrierhülse ein leichtes Entfernen der Schutzfolie. Vorteil beim Verwenden der Festpunkthülse: alle Löcher in der Platte können mit Ø 11 mm vorgebohrt werden
- > Gewindefreier Teil unter dem Schraubenkopf ermöglicht ein gewolltes Weiterdrehen des Schraubenkopfes nach Kopfauflage

Hinweis

Bitte beachten Sie die jeweilige Zulassung der Fassadenbekleidung sowie die Montagevorschriften des Herstellers.

Anwendungen



Technische Daten

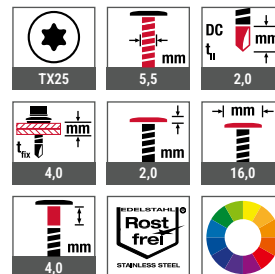

Zertifizierungen



Montageanleitung



Produkt im Online-Shop



Bestellbezeichnung	Länge [mm]	max. Plattendicke [mm]	VPE [Stück]	Preis/100 [EUR]	Artikelnummer	EAN
JT4-LT-XT-3H/4-5,5x19 KD16	19	2,0	500		7384219300	4061245044507

Bohrschraube JT4-LT-XT-3H/6-5,5x25



Querverweise	Seite
XT-Zentrierhülse F	284
XT-Zentrierhülse S	285
LT-XT Tool TX25	449

Anwendungsbereich

- > Zur Befestigung von ebenen Aluminiumverbundplatten auf Aluminiumunterkonstruktionen von 2 mm
- > Nur in Kombination mit XT-Fest- und Gleitpunkthülsen zu verwenden

Eigenschaften

- > Edelstahl A2
- > Linsenkopf

Vorteile

- > Abdeckung von Langlöchern und großen Vorbohrdurchmessern
- > Auch in lackierter Ausführung erhältlich
- > Ästhetische Fassadengestaltung durch sehr flachen Schraubenkopf
- > Einfache Montage und verlässliches Gleiten durch optimierten Hinterschnitt
- > Bauaufsichtlich geregelt im Prüfzeugnis P-S 18 0447
- > Einfaches Entfernen der Schutzfolie
- > Zentrierhülsen-Bund schützt die Fassadenbekleidungsfläche vor Kratzern
- > Keine Nietsetz- oder Bohrlehre erforderlich
- > Gewindefreier Teil unter dem Schraubenkopf ermöglicht ein gewolltes Weiterdrehen des Schraubenkopfes nach Kopfauflage

Hinweis

Bitte beachten Sie die jeweilige Zulassung der Fassadenbekleidung sowie die Montagevorschriften des Herstellers.

Anwendungen



Technische Daten

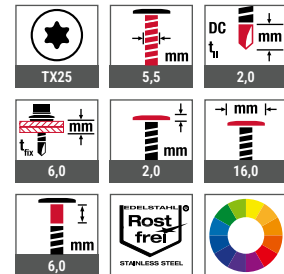

Zertifizierungen

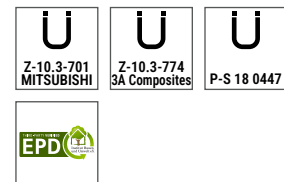

Montageanleitung



Produkt im Online-Shop



Bestellbezeichnung	Länge [mm]	max. Plattendicke [mm]	VPE [Stück]	Preis/100 [EUR]	Artikelnummer	EAN
JT4-LT-XT-3H/6-5,5x25 KD16	25	4,0	500		7384216300	4061245073132

XT-Zentrierhülsen F (Festpunkt)



Anwendungsbereich

- > Zur Befestigung von Fassadenbekleidung in Kombination mit LT-XT-Schrauben mit 16 mm Kopfdurchmesser
- > Zur Ausbildung von Festpunkten

Anwendungen



Querverweise	Seite
JT4-LT-XT-3H/4-5,5xL	282
JT4-LT-XT-3H/6-5,5xL	283
Akku-Schrauber ASCM QSW	422
LT-XT Tool TX25	449

Eigenschaften

- > Kunststoff, grau eingefärbt
- > UV-beständig

Vorteile

- > Alle Löcher in der Fassadenbekleidung werden im selben Durchmesser (11 mm) hergestellt, dies kann werkseitig und damit effizient geschehen
- > Keine Nietsetzlehre, keine Bohrsetzlehre erforderlich
- > Schnelle Montage in Kombination mit LT-XT-Schrauben
- > Leicht revisionierbare Plattenbefestigung
- > 0,5 mm-Bund der Hülse verhindert direkten Kontakt zwischen Schraubenkopf und Plattenoberfläche
- > Das mittige Loch dient der zentrischen Positionierung der Schraube

Hinweis

Die Verwendbarkeit der Hülsen und LT-XT-Schrauben ist mit dem jeweiligen Plattenhersteller abzustimmen. Bitte beachten Sie die jeweilige Zulassung der Fassadenbekleidung sowie die Montagevorschriften des Herstellers.

Produkt im Online-Shop



Bestellbezeichnung	Innenloch-durchmesser [mm]	Vorbohr-durchmesser [mm]	max. Plattendicke [mm]	VPE [Stück]	Preis/100 [EUR]	Artikelnummer	EAN
EJOT XT-Zentrierhülse Ø11/4 F	5,8	11,0	4,0	500		3010013700	4061245044552

Holzbaubau
Industrieller Leichtbau
Solar
Flachdach
Vorgehängte Hinterlüftete Fassaden (VHF)
Dübeltechnik
Fenster- und Glasfassadentechnik
Innenausbau
Montageelemente für Anbauteile
Maschinen, Ersatzteile, Werkzeuge

XT-Zentrierhülsen S (Gleitpunkt)

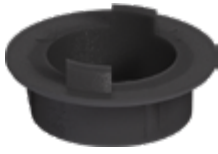

Querverweise	Seite
JT4-LT-XT-3H/4-5,5xL	282
JT4-LT-XT-3H/6-5,5xL	283
Akku-Schrauber ASCM QSW	422
LT-XT Tool TX25	449

Anwendungsbereich

- > Zur Befestigung von Fassadenbekleidung in Kombination mit LT-XT-Schrauben mit 16 mm Kopfdurchmesser
- > Zur Ausbildung von Gleitpunkten

Anwendungen



Eigenschaften

- > Kunststoff, schwarz eingefärbt
- > UV-beständig

Vorteile

- > Alle Löcher in der Fassadenbekleidung werden im selben Durchmesser (11 mm) hergestellt, dies kann werkseitig und damit effizient geschehen
- > Keine Nietsetzlehre, keine Bohrsetzlehre erforderlich
- > Schnelle Montage in Kombination mit LT-XT-Schrauben
- > Leicht revisionierbare Plattenbefestigung
- > 0,5 mm-Bund der Hülse verhindert direkten Kontakt zwischen Schraubenkopf und Plattenoberfläche
- > Das mittige Loch dient der zentrischen Positionierung der Schraube

Hinweis

Die Verwendbarkeit der Hülsen und LT-XT-Schrauben ist mit dem jeweiligen Plattenhersteller abzustimmen. Bitte beachten Sie die jeweilige Zulassung der Fassadenbekleidung sowie die Montagevorschriften des Herstellers.

Produkt im Online-Shop



Bestellbezeichnung	Innenloch- durchmesser [mm]	Vorbohr- durchmesser [mm]	max. Plattendicke [mm]	VPE [Stück]	Preis/100 [EUR]	Artikelnummer	EAN
EJOT XT-Zentrierhülse Ø11/4 S	8,4	11,0	4,0	500		3010014700	4061245044545

Bohrschraube JT3-LT-TD-3-5,5



Querverweise	Seite
TD-Zentrierhülse F	279
TD-Zentrierhülse S	280
Akku-Schrauber ASCM QSW	422
LT/STS Tool	448

Anwendungsbereich

- > Zur Befestigung von Fassadenbekleidungen auf Aluminium- und Stahlunterkonstruktionen
- > Kombinierbar mit LT-TD-Fest- und Gleitpunkthülsen

Eigenschaften

- > Edelstahl A2 mit gehärteter Stahl-Bohrspitze
- > Anschlagbund
- > Gewindefreier Bereich

Vorteile

- > Überdrehsicher
- > Fester Anschlag
- > Lotrechte Ausrichtung
- > Optimale Gleitpunkte
- > Keine Zerstörung des Muttergewindes in der Unterkonstruktion
- > Ästhetische Fassadengestaltung

Hinweis

Bitte beachten Sie die jeweilige Zulassung der Fassadenbekleidung sowie die Montagevorschriften des Herstellers.

Anwendungen



Technische Daten

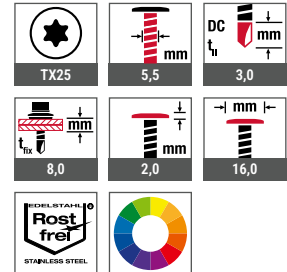

Montageanleitung



Produkt im Online-Shop



Bestellbezeichnung	Länge [mm]	max. Plattendicke [mm]	VPE [Stück]	Preis/100 [EUR]	Artikelnummer	EAN
JT3-LT-TD-3-5,5x32/8	32	8,0	500		7384178301	4061245114705

Holzbaubau
Industrieller Leichtbau
Solar
Flachdach
Vorgehängte Hinterlüftete Fassaden (VHF)
Dübeltechnik
Fenster- und Glasfassadentechnik
Innenausbau
Montageelemente für Anbauteile
Maschinen, Ersatzteile, Werkzeuge

Bohrschraube JT4-LT-TD-3-5,5



Querverweise	Seite
TD-Zentrierhülse F	279
TD-Zentrierhülse S	280
Akku-Schrauber ASCM QSW	422
LT/STS Tool	448

Anwendungsbereich

- > Zur Befestigung von Fassadenbekleidungen auf Aluminiumunterkonstruktionen
- > Kombinierbar mit LT-TD-Fest- und Gleitpunkthülsen

Eigenschaften

- > Edelstahl A2
- > Anschlagbund
- > Gewindefreier Bereich

Vorteile

- > Überdrehsicher
- > Fester Anschlag
- > Lotrechte Ausrichtung
- > Optimale Gleitpunkte
- > Keine Zerstörung des Muttergewindes in der Unterkonstruktion
- > Ästhetische Fassadengestaltung

Hinweis

Bitte beachten Sie die jeweilige Zulassung der Fassadenbekleidung sowie die Montagevorschriften des Herstellers.

Anwendungen



Technische Daten

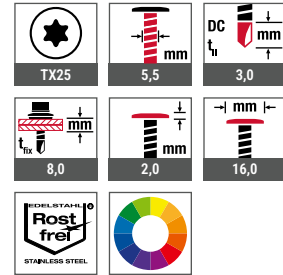

Montageanleitung



Produkt im Online-Shop



Bestellbezeichnung	Länge [mm]	max. Plattendicke [mm]	VPE [Stück]	Preis/100 [EUR]	Artikelnummer	EAN
JT4-LT-TD-3-5,5x28/8	28	8,0	500		7384231300	4061245114712

TD-Zentrierhülsen F (Festpunkt)



Anwendungsbereich

- > Zur Befestigung von Fassadenbekleidung in Kombination mit LT-TD-Schrauben mit 16 mm Kopfdurchmesser
- > Zur Ausbildung von Festpunkten

Anwendungen



Eigenschaften

- > Kunststoff, rot eingefärbt
- > UV-beständig
- > Zentrierring

Vorteile

- > Fester Sitz der Fassadenbekleidung
- > Zentrische Positionierung

Hinweis

Die Verwendbarkeit der Hülsen und LT-Schrauben ist mit dem jeweiligen Plattenhersteller abzustimmen. Bitte beachten Sie die jeweilige Zulassung der Fassadenbekleidung sowie die Montagevorschriften des Herstellers.

Querverweise	Seite
JT3-LT-TD-3-5,5	286
JT4-LT-TD-3-5,5	287
Akku-Schrauber ASCM QSW	422
LT/STS Tool	448

Montageanleitung



Produkt im Online-Shop



Bestellbezeichnung	Vorbohr- durchmesser [mm]	max. Plattendicke [mm]	VPE [Stück]	Preis/100 [EUR]	Artikelnummer	EAN
EJOT Zentrierhülse TD Ø 11/8 F	11,0	8,0	500		3010017700	4061245114729

TD-Zentrierhülsen S (Gleitpunkt)



Querverweise	Seite
JT3-LT-TD-3-5,5	286
JT4-LT-TD-3-5,5	287
Akku-Schrauber ASCM QSW	422
LT/STS Tool	448

Anwendungsbereich

- > Zur Befestigung von Fassadenbekleidung in Kombination mit LT-TD-Schrauben mit 16 mm Kopfdurchmesser
- > Zur Ausbildung von Gleitpunkten

Eigenschaften

- > Kunststoff, schwarz eingefärbt
- > UV-beständig
- > Schnappfüße
- > Dünner Hülsenrand (0,3 mm)

Vorteile

- > Kein Zerkratzen der Plattenoberfläche
- > Keine Beeinträchtigung der Dilatation in alle Richtungen

Hinweis

Die Verwendbarkeit der Hülsen und LT-Schrauben ist mit dem jeweiligen Plattenhersteller abzustimmen. Bitte beachten Sie die jeweilige Zulassung der Fassadenbekleidung sowie die Montagevorschriften des Herstellers.

Anwendungen



Montageanleitung



Produkt im Online-Shop



Bestellbezeichnung	Vorbordurchmesser [mm]	max. Plattendicke [mm]	VPE [Stück]	Preis/100 [EUR]	Artikelnummer	EAN
EJOT Zentrierhülse TD Ø 11/8 S	11,0	8,0	500		3010018700	4061245114736

Bohrschraube JT4-XT-3/6-6,0



Querverweise	Seite
Akku-Schrauber ASCM QSW	422
Bit Innensechsrund TX25	439

Produktvideo



Produkt im Online-Shop



Anwendungsbereich

- > Verbindungsmittel zwischen dem Verstärkungsprofil und einer ALUCOBOND®-Kassette nach Z-10.3-774
- > Zur Befestigung auf Aluminiumunterkonstruktionen 2,0 mm

Eigenschaften

- > Edelstahl A2

Vorteile/Funktionsprinzip

- > Befestiger durchbohrt ALUCOBOND®-Kassette und Aluminiumunterkonstruktion
- > Gewindefreier Teil unter dem Schraubenkopf ermöglicht ein gewolltes Weiterdrehen des Schraubenkopfes nach Kopfauflage
- > Schneidring unter dem Schraubenkopf schneidet Schutzfolie auf der Fassadenbekleidung ein
- > Schutzfolie kann nach erfolgter Montage von der ALUCOBOND®-Kassette rückstandslos entfernt werden
- > Auch in lackierter Ausführung erhältlich



Anwendungen



Technische Daten

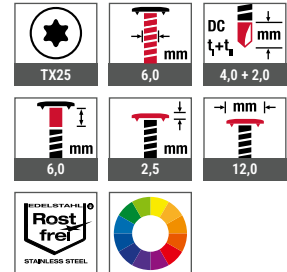

Zertifizierungen

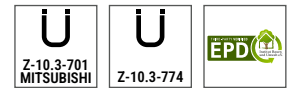

Bestellbezeichnung	Länge [mm]	Plattendicke [mm]	VPE [Stück]	Preis/100 [EUR]	Artikelnummer	EAN
JT4-XT-3/6-6,0x21	21	4,0	500		7384213300	4061245013992

Blindniet ECORIV® Aluminium/Edelstahl



Querverweise	Seite
Akku-Nietgerät ECORIV	430
Fassadenmundstück	430
Präzisionsbohrer HSS	432

Anwendungsbereich

- > Zur Befestigung auf Stahlunterkonstruktionen
- > Zur Ausbildung von Gleitpunkten bei Aluminiumunterkonstruktionen
- > Befestigung von Puricelli HPL-Fassadenbekleidungen auf Aluminiumunterkonstruktion (nur Blindniet ECORIV AL/E 5,0x16,0 K16)

Eigenschaften

- > Niethülse aus Aluminium (Al)
- > Nietdorn aus Edelstahl (E)
- > Unverlierbar verriegelt
- > Großkopf, offen

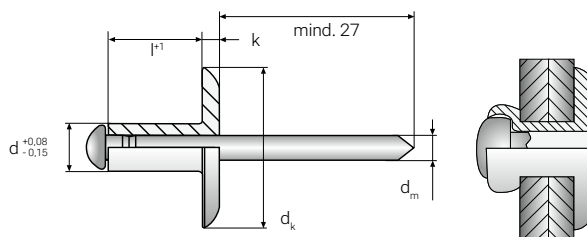

Anwendungen



Technische Daten

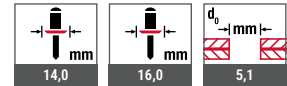
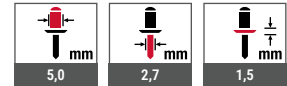

Zertifizierungen



Produkt im Online-Shop



Bestellbezeichnung	l+1 [mm]	Klemmdicke [mm]	VPE [Stück]	Preis/100 [EUR]	Artikelnummer	EAN
BN ECORIV AL/E 5,0x8,0 K14*	8,0	2,0 – 5,0	500		9332503000	4061245021614
BN ECORIV AL/E 5,0x10,0 K14*	10,0	4,0 – 6,5	500		9332504000	4061245021621
BN ECORIV AL/E 5,0x12,0 K14*	12,0	6,0 – 8,0	500		9332505000	4061245021638
BN ECORIV AL/E 5,0x14,0 K14*	14,0	7,5 – 10,0	500		9332506000	4061245021645
BN ECORIV AL/E 5,0x16,0 K14*	16,0	9,5 – 12,0	500		9332508000	4061245021652
BN ECORIV AL/E 5,0x18,0 K14*	18,0	11,5 – 13,5	500		9332509000	4061245021669
BN ECORIV AL/E 5,0x20,0 K14*	20,0	12,0 – 15,5	500		9332510000	4061245021676
BN ECORIV AL/E 5,0x25,0 K14*	25,0	15,0 – 20,5	500		9332511000	4061245021683
BN ECORIV AL/E 5,0x16,0 K16	16,0	8,0 – 12,0	500		9338508000	4061245061771

*Nicht Bestandteil der Zulassung

Weitere Varianten erhältlich



ECORIV® Niete
| siehe ab Seite 162

Dämmhalter DH (Set)



Querverweise	Seite
Montagespitze	294
Akku-Bohrhammer ABH	427
Hammerbohrer SDS plus®	434
Werkzeuggürtel	451

Anwendungsbereich

- > Zur Befestigung von Dämmstoffen in der vorgehängten hinterlüfteten Fassade (VHF) auf allen Untergründen

Eigenschaften

- > Bedarf: 5 Stück pro m²
- > Einfache Montage ohne zusätzliches Spreizelement
- > Teller individuell auf Schaft positionierbar
- > Universell einsetzbar für alle Baustoffe

Vorteile

- > Verhindert „Steppdeckeneffekt“ (punktueller Eindrücken der Dämmung) durch nachträgliche Tellermontage
- > Verhindert Aufklaffen der Fugen zwischen den einzelnen Dämmplatten im Bereich der Plattenstöße
- > Pack- und Handling-Volumen reduzieren sich bis über 60 % im Vergleich zu einteiligen Dämmhaltern
- > Setztiefenbegrenzung gewährleistet definierte Einbausituation unabhängig vom Untergrund
- > Prozesssichere Montage auch bei großen Dämmstoffdicken

Hinweis

Für die Montage zweiteiliger Dämmung sind zusätzliche Halteteller erforderlich. Die Machbarkeit ist abhängig von den jeweiligen Dämmstoffeigenschaften und vor Ort zu prüfen. Das Bohrverfahren in Porenbeton und Lochsteinmauerwerk muss im Drehgang erfolgen.

Kennwerte

Punktbezogener Wärmedurchgangskoeffizient χ	0,0001 W/K
Tragfähigkeit (Überknöpfung Teller)	0,2 kN

Anwendungen



Technische Daten

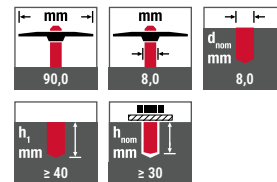

Zertifizierungen

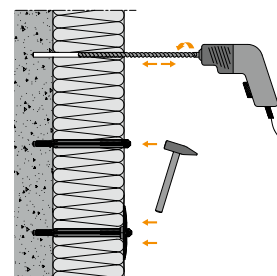

Wandmontage

Einlagige Dämmung

Produkt im Online-Shop



Bestellbezeichnung	Dämmstoffdicke ≤ [mm]	VPE [Stück]	Preis/100 [EUR]	Artikelnummer	EAN
Set, bestehend aus Teller und Schaft					
Set DH-60	60	300		8550060009	4061245011639
Set DH-80	80	300		8550080009	4061245011615
Set DH-100	100	300		8550100009	4061245011585
Set DH-120	120	300		8550120009	4061245011561
Set DH-140	140	300		8550140009	4061245011547
Set DH-160	160	300		8550160009	4061245011523
Set DH-180	180	300		8550180009	4061245011509
Set DH-200	200	300		8550200009	4061245011486
Set DH-220	220	300		8550220009	4061245011462
Set DH-240	240	300		8550240009	4061245011448
Set DH-260	260	300		8550260009	4061245011424
Set DH-280	280	300		8550280009	4061245011400
Set DH-300	300	300		8550300009	4061245011387

Dämmhalter DH (Einzelkomponenten)



Querverweise	Seite
Montagespitze	294
Akku-Bohrhammer ABH	427
Hammerbohrer SDS plus®	434
Werkzeuggürtel	451

Anwendungsbereich

- > Zur Befestigung von Dämmstoffen in der vorgehängten hinterlüfteten Fassade (VHF) auf allen Untergründen

Eigenschaften

- > Bedarf: 5 Stück pro m²
- > Einfache Montage ohne zusätzliches Spreizelement
- > Teller individuell auf Schaft positionierbar
- > Universell einsetzbar für alle Baustoffe

Vorteile

- > Verhindert „Steppdeckeneffekt“ (punktueller Eindrücken der Dämmung) durch nachträgliche Tellermontage
- > Verhindert Aufklaffen der Fugen zwischen den einzelnen Dämmplatten im Bereich der Plattenstöße
- > Pack- und Handling-Volumen reduzieren sich bis über 60 % im Vergleich zu einteiligen Dämmhaltern
- > Setztiefenbegrenzung gewährleistet definierte Einbausituation unabhängig vom Untergrund
- > Prozesssichere Montage auch bei großen Dämmstoffdicken

Hinweis

Für die Montage zweiteiliger Dämmung sind zusätzliche Halteteller erforderlich. Die Machbarkeit ist abhängig von den jeweiligen Dämmstoffeigenschaften und vor Ort zu prüfen. Das Bohrverfahren in Porenbeton und Lochsteinmauerwerk muss im Drehgang erfolgen.

Kennwerte

Punktbezogener Wärmedurchgangskoeffizient χ	0,0001 W/K
Tragfähigkeit (Überknöpfung Teller)	0,2 kN

Anwendungen



Technische Daten

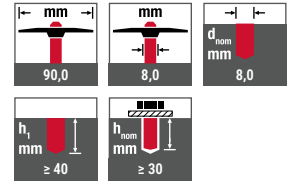

Zertifizierungen

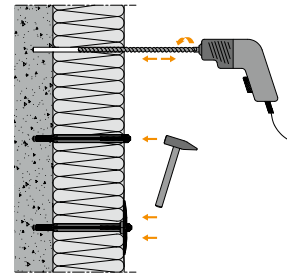

Wandmontage

Einlagige Dämmung

Bestellbezeichnung	Dämmstoffdicke ≤ [mm]	VPE [Stück]	Preis/100 [EUR]	Artikelnummer	EAN
Teller, einzeln					
Teller DH	-	300		8550090999	4061245011592
Schaft, einzeln					
Schaft DH-60	60	300		8550060999	4061245011622
Schaft DH-80	80	300		8550080999	4061245011608
Schaft DH-100	100	300		8550100999	4061245011578
Schaft DH-120	120	300		8550120999	4061245011554
Schaft DH-140	140	300		8550140999	4061245011530
Schaft DH-160	160	300		8550160999	4061245011516
Schaft DH-180	180	300		8550180999	4061245011493
Schaft DH-200	200	300		8550200999	4061245011479
Schaft DH-220	220	300		8550220999	4061245011455
Schaft DH-240	240	300		8550240999	4061245011431
Schaft DH-260	260	300		8550260999	4061245011417
Schaft DH-280	280	300		8550280999	4061245011394
Schaft DH-300	300	300		8550300999	4061245011370

Produkt im Online-Shop



Dämmhalter DH (einteilig)



Querverweise	Seite
Montagespitze	294
Akku-Bohrhammer ABH	427
Hammerbohrer SDS plus®	434
Werkzeuggürtel	451

Anwendungsbereich

- > Zur Befestigung von Dämmstoffen in der vorgehängten hinterlüfteten Fassade (VHF) auf allen Untergründen

Eigenschaften

- > Bedarf: 5 Stück pro m²
- > Einfache Montage ohne zusätzliches Spreizelement
- > Universell einsetzbar für alle Baustoffe

Vorteile

- > Verhindert Aufklaffen der Fugen zwischen den einzelnen Dämmplatten im Bereich der Plattenstöße
- > Prozesssichere Montage bei geringen Dämmstoffdicken

Hinweis

Das Bohrverfahren in Porenbeton und Lochsteinmauerwerk muss im Drehgang erfolgen.

Anwendungen



Technische Daten

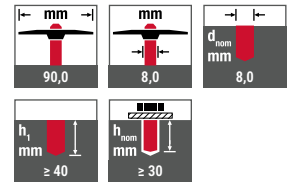

Zertifizierungen



Kennwerte

Punktbezogener Wärmedurchgangskoeffizient χ	0,0001 W/K
Tragfähigkeit (Überknöpfung Teller)	0,2 kN

Produkt im Online-Shop



Bestellbezeichnung	Dämmstoffdicke ≤ [mm]		VPE [Stück]	Preis/100 [EUR]	Artikelnummer	EAN
	Beton	Mauerwerk				
Einteiliger Dämmhalter						
DH-40 (einteilig)	40	20	300		8551906009	4061245011363

Montagespitze



Querverweise	Seite
Dämmhalter DH (Set)	292
Dämmhalter DH (Einzel)	293
Werkzeuggürtel	451

Anwendungsbereich

- > Montagehilfe für Deckendämmung, Fensterstürze und zweiteilige Dämmung
- > Zum Aufstecken auf den zweiteiligen Dämmhalter DH



Montagespitze



Produkt im Online-Shop



Bestellbezeichnung	VPE [Stück]	Preis/100 [EUR]	Artikelnummer	EAN
Montagespitze für DH	10		8550000031	4061245011646

Dämmstoffmetallhalter DMH



Querverweise

Dämmstoffmetallhalteteller	295
Akku-Bohrhammer ABH	427
Hammerbohrer SDS plus®	434
Werkzeuggürtel	451

Seite

Anwendungsbereich

- > Zur Befestigung von harten Dämmstoffen
- > In Verbindung mit EJOT® Dämmstoffmetallhalteteller DMT auch zur Befestigung von weichen Dämmstoffen
- > Zur Befestigung von Dämmstoffen bei erhöhten Brandschutzanforderungen

Eigenschaften

- > Einfache Montage durch Einschlagen, selbstspreizend
- > Brandklasse A1: Nicht brennbar gemäß DIN EN 13501-1:2010-01 (Prüfzeugnis-Nr. PZ 3.1/17-226-1)

Hinweis

Verwendet werden die EJOT® Dämmstoffhalter für die Befestigung von weichen und harten Dämmstoffen in der vorgehängten hinterlüfteten Fassade. Die Befestigung von Dämmplatten erfolgt nach DIN 18516-1.

Die Bohrerstellung in Porenbeton und im Lochsteinmauerwerk muss im Drehgang erfolgen.

Der DMH-V darf nur unter den Bedingungen trockener Innenräume (relative Luftfeuchtigkeit < 70 %) und in Umgebungen verwendet werden, die der Korrosivitätskategorie C1 (unbedeutend) oder C2 (gering) nach DIN EN ISO 12944-2:1998-07 zugeordnet werden können.

Kennwerte

Axialer Abstand $a \geq$	120 mm
Randabstand $a_r \geq$	60 mm
Minimale Bauteildicke h_{\min}	80 mm
Empfohlene Zuglasten F_{rec}	
Beton \geq B25	0,20 kN
Kalksandvollstein	0,20 kN
Mauerziegel	0,20 kN
Hochlochziegel	0,05 kN
Kalksandlochstein	0,05 kN
Empfohlene Querlasten F_{rec}	
Beton \geq B25	0,25 kN
Kalksandvollstein	0,25 kN
Mauerziegel	0,25 kN
Hochlochziegel	0,10 kN
Kalksandlochstein	0,15 kN

Anwendungen



Technische Daten

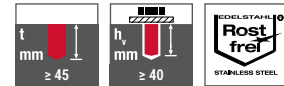
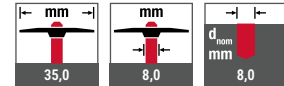

Zertifizierungen



Montageanleitung





Produkt im Online-Shop



Bestellbezeichnung	Länge L [mm]	Dämmstoffdicke B ≤ [mm]	VPE [Stück]	Preis/100 [EUR]	Artikelnummer	EAN
Stahl aluzink						
DMH-8x80-V	80	40	250		9800030301	4061245061528
DMH-8x110-V	110	70	250		9800030602	4061245061801
DMH-8x140-V	140	100	250		9800030603	4061245061818
DMH-8x170-V	170	130	250		9800030912	4061245061825
DMH-8x200-V	200	160	250		9800031215	4061245061832
DMH-8x250-V	250	210	200		9800031520	4061245061535
DMH-8x300-V	300	260	200		9800031300	4061245061849

In Edelstahl A2 auf Anfrage erhältlich



Dämmstoffmetallhalteteller DMT

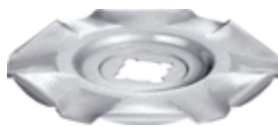

Anwendungsbereich

- > Zur Befestigung von weichen Dämmstoffen in Verbindung mit dem Dämmstoffmetallhalter DMH
- > Zur Befestigung von weichen Dämmstoffen bei erhöhten Brandschutzanforderungen

Eigenschaften

- > Brandklasse A1: Nicht brennbar gemäß DIN EN 13501-1:2010-01 (Prüfzeugnis-Nr. PZ 3.1/17-226-1)

Anwendungen



Technische Daten



Zertifizierungen



Querverweise	Seite
Dämmhalter DH	292
Werkzeuggürtel	451

Produkt im Online-Shop



Bestellbezeichnung	Durchmesser [mm]	VPE [mm]	Preis/100 [Stück]	Artikelnummer	EAN
Stahl aluzink					
DMT-80-V	80	250		9800030156	4061245061870

In Edelstahl A2 auf Anfrage erhältlich



PEARLOCK System

Neue Freiheit in der Fassadengestaltung

PEARLOCK ist das erste System zur nicht sichtbaren Befestigung von ALPOLIC™ Aluminium-Verbundplatten in der Vorgehängten Hinterlüfteten Fassade (VHF). Es eröffnet neue gestalterische Freiheiten und ermöglicht hochwertige, architektonisch anspruchsvolle Fassaden – ganz ohne sichtbare oder optisch störende Befestigungspunkte.

www.ejot.de/pearlock

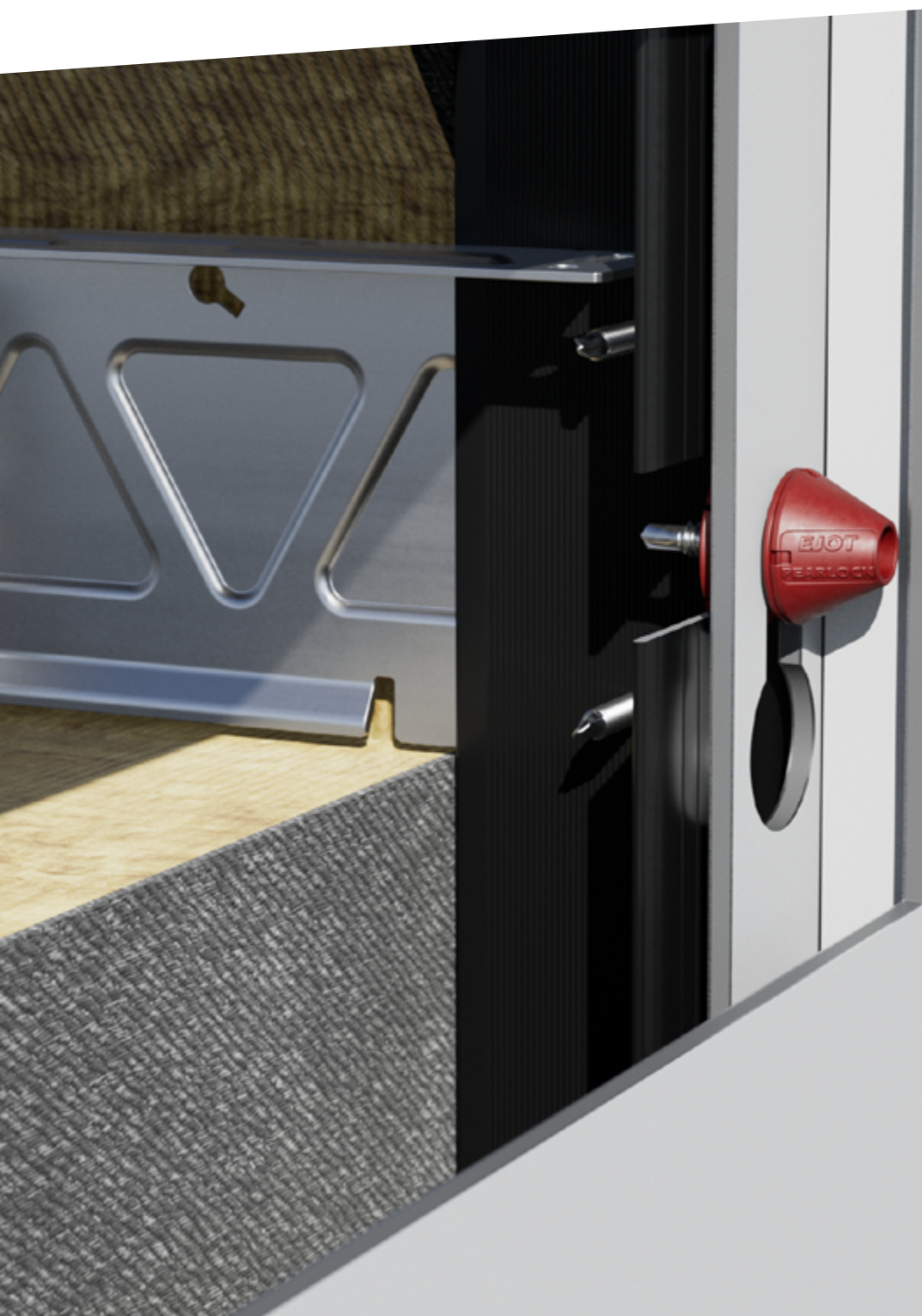



Überzeugung auf ganzer Linie

CROSSFIX® – das variable Unterkonstruktionssystem

CROSSFIX® ist die erste Unterkonstruktion aus Edelstahl, die für horizontale und vertikale Tragprofile verwendet werden kann. CROSSFIX® steigert die Flexibilität, erleichtert die Montage, spart kostbare Zeit und senkt zugleich Ihre Lagerkosten.

Die CROSSFIX® Konsole besteht zu 100 % aus Edelstahl und reduziert dadurch den Wärmebrücken-zuschlag im System deutlich. Mit dem CROSSFIX® Systemgedanken liefert EJOT alles aus einer Hand. In bewährter Qualität.

www.crossfix.de



Befestigungssystem für Fassadenbekleidung



Befestigungsschrauben für Wandhalter, Metallteile und Bleche (mit Zwischenlagen)



Alle Vorteile auf einen Blick

> **Alles aus einer Hand**

EJOT liefert ein komplettes Unterkonstruktionssystem für alle Anwendungen inklusive aller notwendigen Informationen zur Montage.

> **Universell einsetzbar**

Ob für die Festpunkt- oder Gleitpunktmontage, CROSSFIX® ist die Konsole für eine vertikale und horizontale Montage und bietet so maximale Flexibilität für alle Anwendungen.

> **Ökonomisch**

CROSSFIX® ermöglicht durch die hohe Flexibilität eine leichte und schnelle Verarbeitung und zugleich normgerechte Befestigungsmöglichkeiten auf allen gängigen Untergründen (z. B. Beton, Voll- und Lochstein, Holz- und Stahlunterkonstruktionen).

> **Umweltfreundlich**

CROSSFIX® hat einen geringen CO₂ Fußabdruck. Bei der Herstellung von Edelstahl kommt es zu einem gemäßigeren Energieaufwand und eine deutlich geringeren Umweltbelastung als bei der Gewinnung von Aluminium.

> **Energieeffizient**

Die CROSSFIX® Konsole wird aus Edelstahl A2/A4* gefertigt und ermöglicht so im Vergleich zu Aluminium eine deutliche Reduktion des Wärmebrückenzuschlags.

> **Kosteneffizient**

CROSSFIX® ermöglicht deutliche Einsparungen bei den Material- und Lagerkosten.

> **Hohe statische Belastbarkeit**

Edelstahl ist um ein Vielfaches stabiler als Aluminium, so werden mit CROSSFIX® höhere statische Belastbarkeiten ermöglicht. Zudem garantiert eine FEM-Analyse eine optimierte Lastenteilung.

> **Dynamische Belastbarkeit**

Seismische Prüfungen bestätigen eine dynamische Belastbarkeit der CROSSFIX® Konsole.

> **Brandschutz**

Die CROSSFIX® Konsole ist als nicht brennbar klassifiziert. Die Schmelztemperatur von Edelstahl liegt bei 1450 °C vs. 660 °C von Aluminium.

> **Zertifiziert**

CROSSFIX® ist ETA-zertifiziert. Das reduziert den Planungsaufwand, schafft Kostensicherheit durch klar geregelte Berechnungsvorgaben und sorgt bei Beschwerden und Unfällen für mehr Sicherheit. Außerdem wurde die CROSSFIX® Konsole vom Passivhaus Institut zertifiziert.

* In Deutschland darf ausschließlich Edelstahl A4 eingesetzt werden.



Vertikale Montage

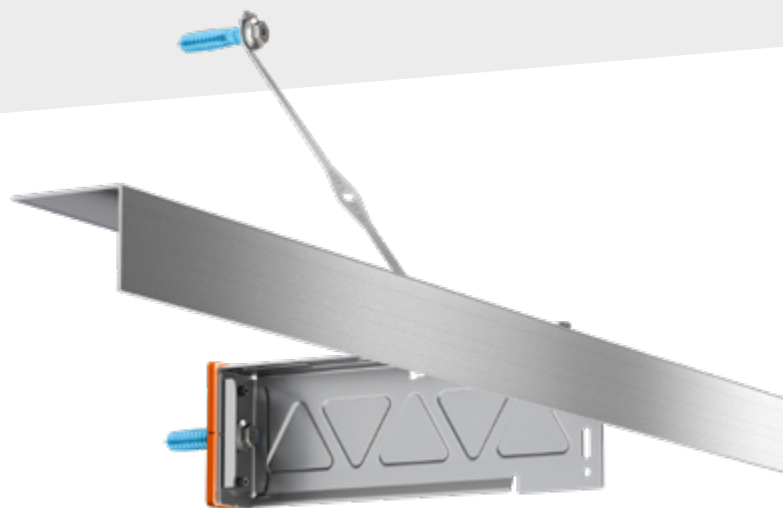

Horizontale Montage

CROSSFIX® ist universell einsetzbar

Eine Konsole für verschiedene Montagezwecke

EJOT liefert mit der CROSSFIX® Konsole eine flexible Lösung, die sowohl vertikale als auch horizontale Tragprofile aufnehmen kann. Ganz gleich, ob es sich

dabei um eine Festpunkt- oder Gleitpunktmontage handelt. Damit entfällt die bisher übliche Installation unterschiedlicher Konsolen.

Vertikale Montage

Fest- und Gleitpunktausbildung bei vertikal verlaufenden Tragprofilen

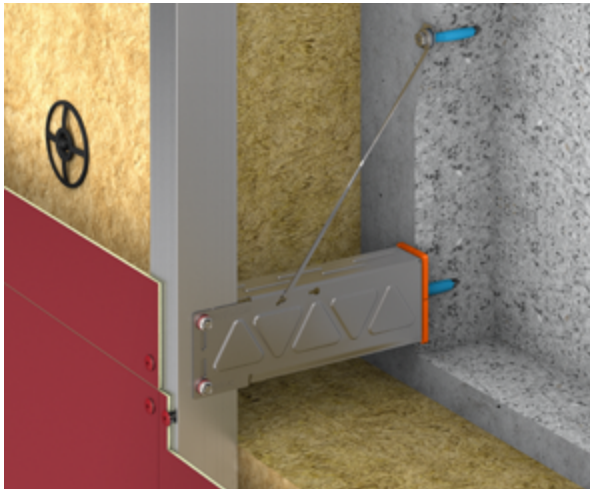

Festpunkt vertikal

Verschraubung durch Durchgangslloch, optional mit Kraftschlüssel für bessere Kraftverteilung

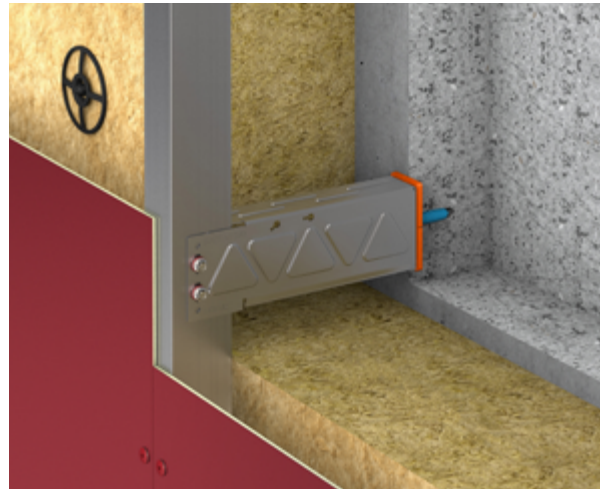

Gleitpunkt vertikal

Verschraubung durch Langloch

Horizontale Montage (zweilagige Anwendung)

Fest- und Gleitpunktausbildung bei horizontal verlaufenden Tragprofilen

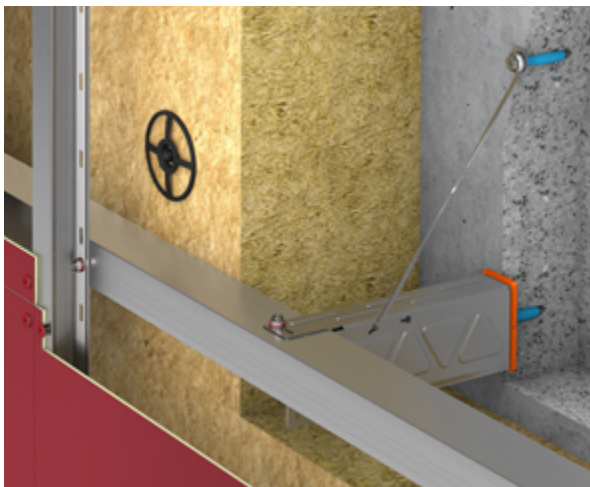

Festpunkt horizontal

Verschraubung durch Durchgangslloch, optional mit Kraftschlüssel für bessere Kraftverteilung



Gleitpunkt horizontal

Verschraubung durch Langloch

CROSSFIX® steigert die Energieeffizienz

Verbesserte U-Werte durch 100 % Edelstahl

Um Wärmebrücken im VHF-System zu reduzieren und damit eine höhere Energieeffizienz zu erreichen, empfiehlt sich bei Fassadenunterkonstruktionen der Einsatz von Materialien mit möglichst geringer Wärmeleitfähigkeit. Während diese bei Edelstahl nur bei ca. 17 W/(m K) liegt, beträgt sie bei Aluminium ca. 160 W/(m K).

Deshalb reduziert der Einsatz von Edelstahl den Wärmehückendurchgang bei der CROSSFIX® Unterkonstruktion im Vergleich zu Systemen aus Aluminium massiv. Das bedeutet, dass bei gleicher Dämmstärke deutlich bessere U-Werte erzielt werden können.

Aluminium und Edelstahl im Vergleich

Die untenstehenden Isothermenbilder veranschaulichen die Temperaturverläufe innerhalb der Außenwandkonstruktion beim Einsatz von Aluminiumkonsolen und der CROSSFIX® Konsole aus Edelstahl.

Linien gleicher Temperatur nennt man Isothermen. Verlaufen diese nahezu parallel, gibt es nur eine geringe Störung im Vergleich zum eindimensionalen Wärmestrom (U-Wert, Wärmedurchgangskoeffizient). Durch die große Wärmebrücke, wie in Abbildung 1 ersichtlich, entsteht ein großer Wärmeverlust.

Das führt dazu, dass die Wand im Innenbereich stark abkühlen kann. Die Temperaturdifferenz zwischen Innen- und Außenbereich ist deshalb relativ gering.

Mit dem CROSSFIX® Unterkonstruktionssystem aus Edelstahl bildet sich im Vergleich zu Aluminiumkonsolen nur eine minimale Wärmebrücke (Abb. 2) und die Wand im Innenbereich kühlt wesentlich geringer ab. Dieses Beispiel zeigt anschaulich, wie der Einsatz einer Edelstahl-Unterkonstruktion die Energieeffizienz deutlich erhöht.



Abbildung 1
Ausgeprägte Wärmebrücke bei Aluminiumkonsolen



Abbildung 2
Minimale Wärmebrücke bei CROSSFIX®

CROSSFIX® ist ein Komplettsystem

Die Einzelkomponenten und das passende EJOT® Zubehör

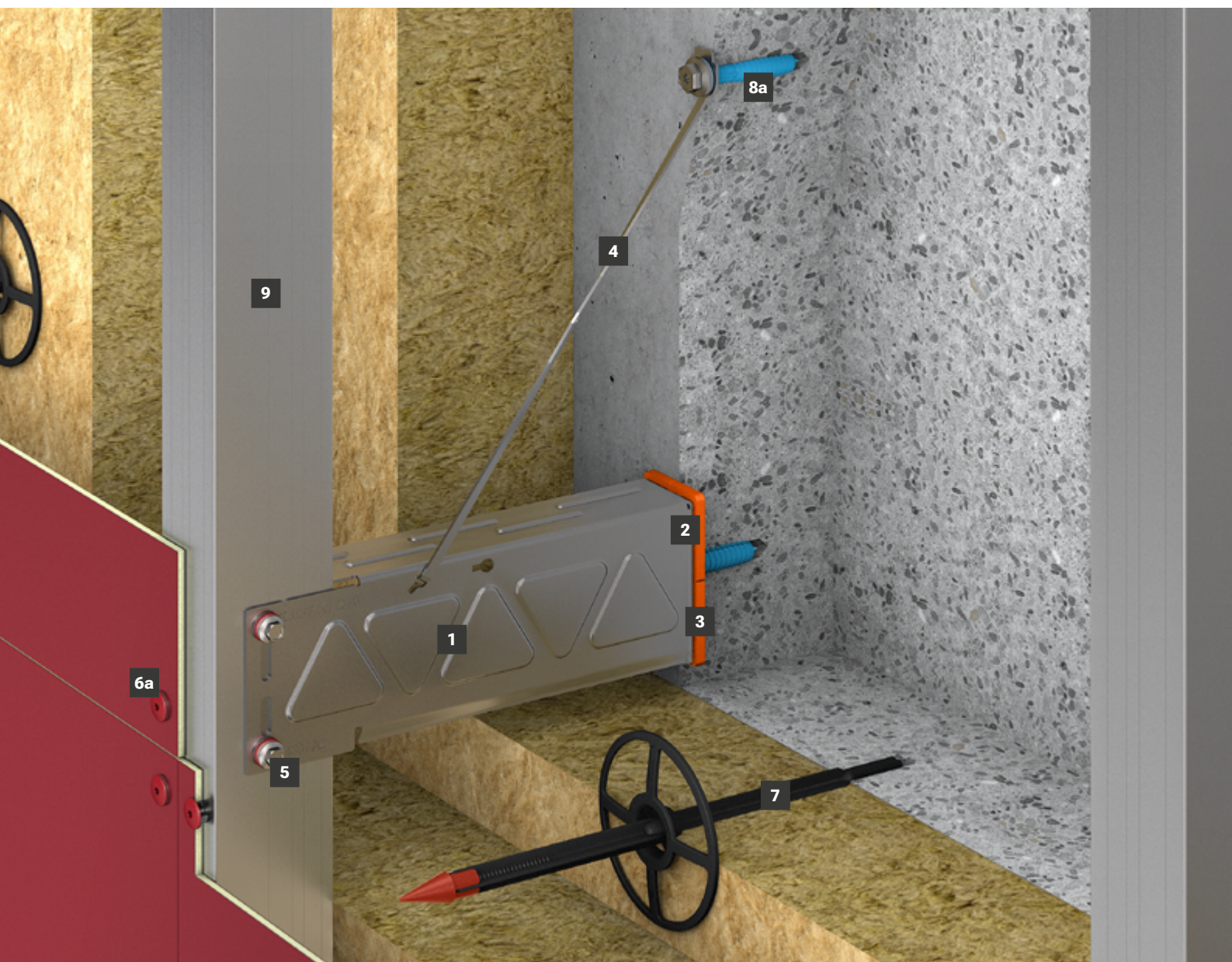

1 Konsole

Edelstahl A2/A4*. Ausladung 40–400 mm in 20 mm-Schritten, größere Ausladung möglich. Druckplatte und Thermostopp unverlierbar vorassembliert

* In Deutschland darf ausschließlich Edelstahl A4 eingesetzt werden



2 Druckplatte

Für eine höhere Lasteinwirkung oder Lastaufnahme (vorassembliert)



3 Thermostopp

Für noch bessere U-Werte (vorassembliert)



4 Kraftschlüssel

Für eine bessere Kraftverteilung

**5 Bohrschraube VARIO**

Fest- und Gleitpunktschraube – universell für jede Wandhalter- und Tragprofil-einsetzbar

**6a LT-System Classic**

Der Klassiker – Befestigungssystem für Fassadenplatten zur Reduzierung thermisch bedingter Zwängungen

**6b LT-XT-System**

Der Spezialist – Befestigungssystem für Fassadenplatten mit Schutzfolie zur rückstandslosen Folienentfernung

**6c LT-TD-System**

Die Revolution – Befestigungssystem (thermisch entkoppelnd) für Fassadenbekleidungen mit einem Höchstmaß an Montagesicherheit

**7 Dämmstoffhalter**

Zur Befestigung von Dämmstoffen

**8a Verankerung direkt im Untergrund***

Fassadendübel, Metall- oder chemische Anker zur Befestigung von Konsole und Kraftschlüssel in der tragenden Wand

**8b Verankerung mit Zwischenlage***

Schrauben zur Befestigung von Konsole und Kraftschlüssel in der tragenden Wand mit Zwischenlage

**8c Verankerung auf bestehende Wärmedämm-Verbundsysteme***

Schrauben zur Befestigung von Konsole auf Klaue (Edelstahl A2/A4**) sowie Dübel zur Verankerung der Klaue im tragenden Untergrund

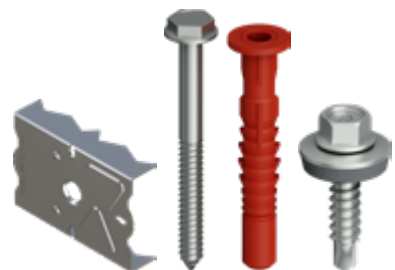

*Abhängig von statischer Anforderung

** In Deutschland darf ausschließlich Edelstahl A4 eingesetzt werden

9 Tragprofile

Aluminiumprofile in verschiedenen Ausführungen für Fassadenplatten



CROSSFIX® Systemaufbau

Systemtiefe

Systemtiefe (mittlerer Wert, alle Angaben in mm)			
Thermostopp	Wandhalter CROSSFIX® Konsole	1. Profillage min/Mittel/max	2. Profillage (optional)
		Überstand inkl. Materialstärke	Überstand inkl. Materialstärke
Vorderkante des statisch tragenden Untergrundes	80	2/20/40 (justierbarer Bereich +/- 20)	27
	100		
	120		
	140		
	160		
	180		
	200		
	220		
	240		
	260		
	280		
	300		
	320		
	340		
	360		
	380		
400			

Vorderkante letzte Lage Tragprofil (ohne Aggraffen- oder Sonderprofil o.ä.)

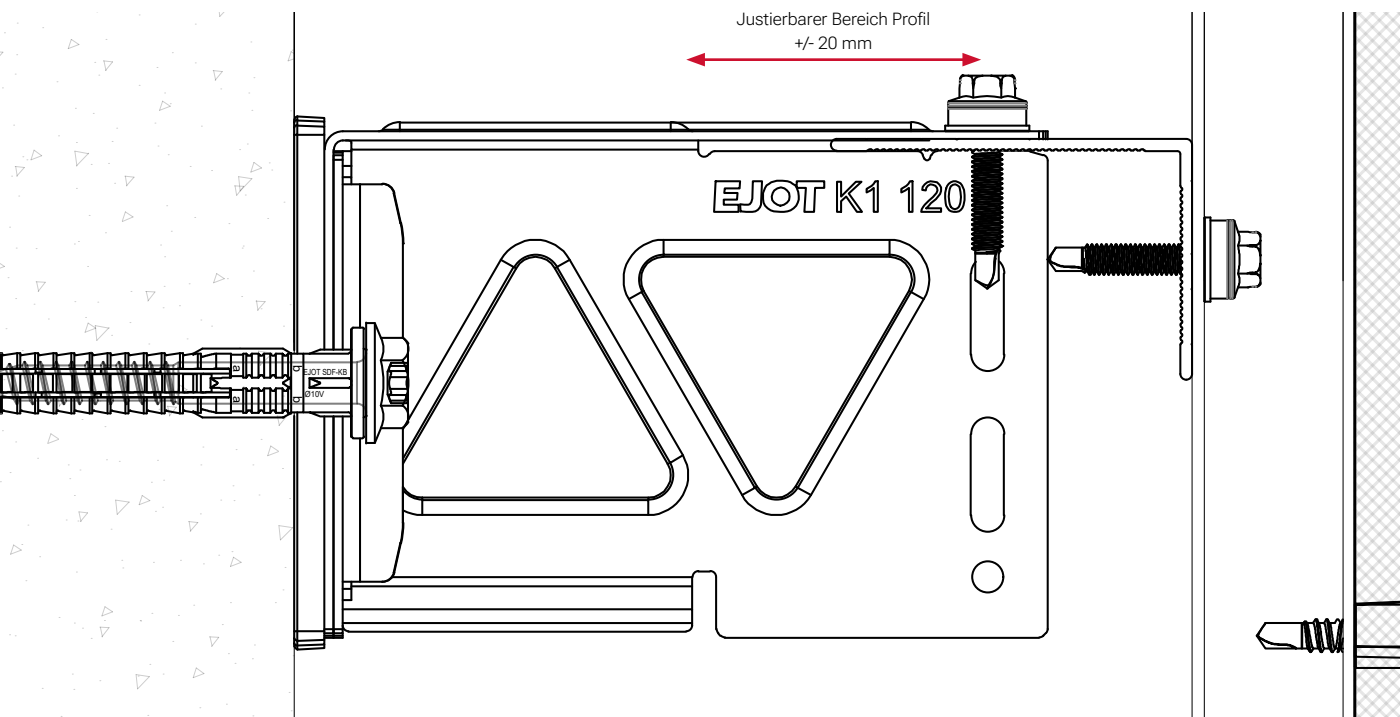

Berechnungsbeispiel

Standardsystemtiefe Konsole K1-120 mit zweilagigem Profilaufbau

Genereller Hinweis:

Die Relevanz der richtig gewählten Systemtiefe ergibt sich aus der Definition der Dämmstärke und den Anforderungen an den Hinterlüftungsquerschnitt.

Des Weiteren hat die Wahl der richtigen Systemtiefe einen Einfluss auf die Montage der Tragprofile.

Systembestandteile	Tiefe [mm]
Thermostopp	5
Konsole K1	120
1. Profillage, L-Profil, horizontal	20
2. Profillage, Omegaprofil, vertikal	27
Systemtiefe gesamt	172

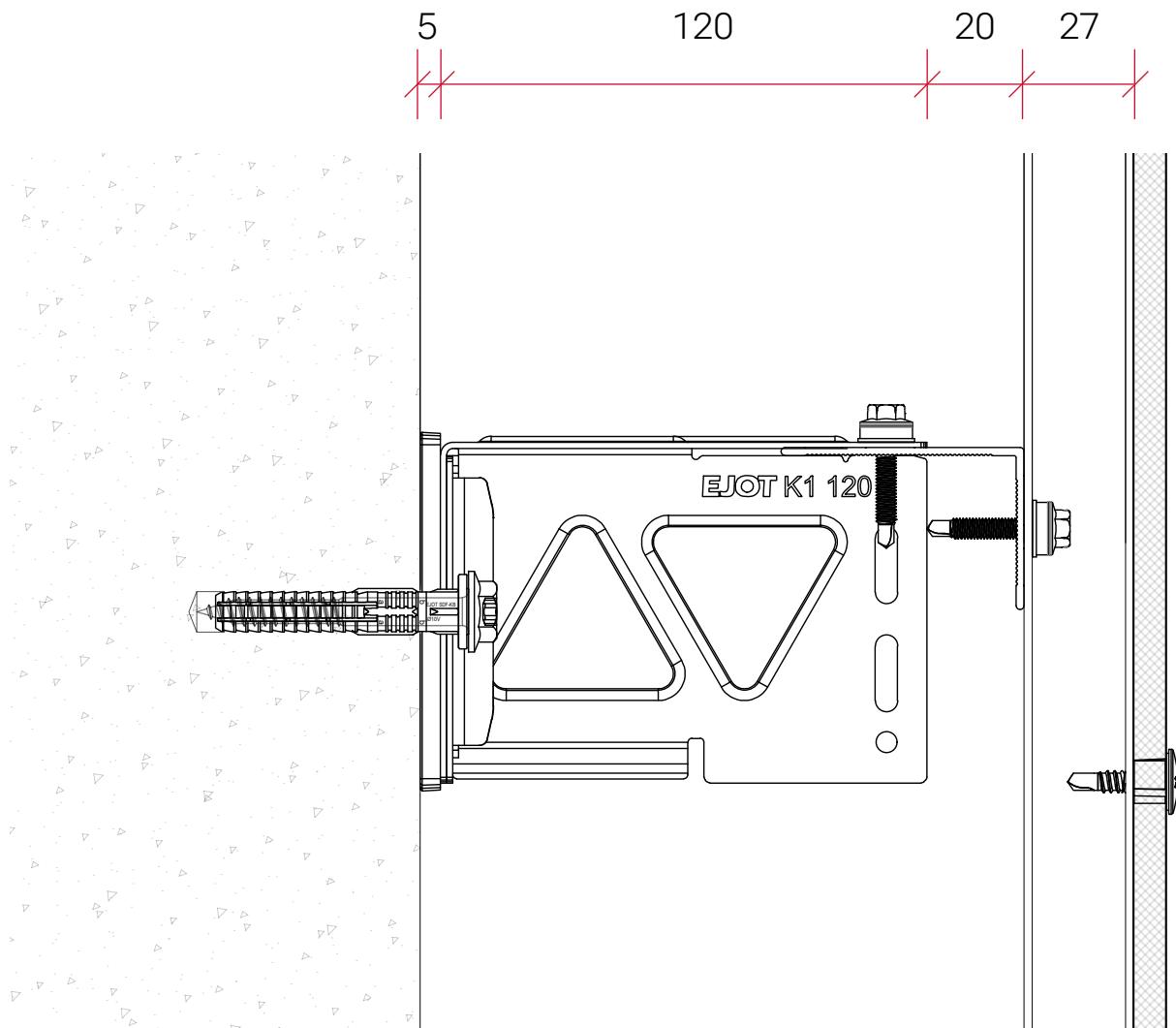

Unser Service – ihr Mehrwert

Ihre Zufriedenheit steht an erster Stelle

Mit dem EJOT CROSSFIX® System bieten wir Ihnen eine komplette Fassaden-Unterkonstruktion aus einer Hand. Sie liefern uns alle Informationen über Ihr Projekt und wir entwickeln für Sie die richtige Lösung.

Neben unserem Komplettangebot an Serviceleistungen, bieten wir Ihnen speziell für Ihr CROSSFIX® Projekt optional folgende Leistungen an:

Unterstützung bei der Gestaltung der Fassade (Bekleidung)

Unterstützung von Architekten, Designern und Bekleidungsherstellern bei der Planung von Bekleidungslayouts und Bekleidungszeichnungen für die Fertigung (Schnittlisten und Bohrpläne).

Statische Vorbemessung

Überprüfung der statischen Belastbarkeit des gesamten CROSSFIX® Unterkonstruktionssystems und aller seiner Komponenten auf der Grundlage der projektspezifischen Anforderungen.

Optimierte Befestigungspläne

Um alle Projektanforderungen (architektonisch, bautechnisch, thermisch und finanziell) zu erfüllen, optimiert EJOT die Anordnung der Befestigungselemente für jedes Projekt individuell.

Fertigungszeichnungen und Installationspläne

Projektspezifische, detaillierte Montagezeichnungen, die in Abstimmung mit den Projektbeteiligten (Architekten, Ingenieuren, Bauunternehmern usw.) erstellt werden, ermöglichen eine mühelose Montage des Fassadensystems. Bei Bedarf unterstützen wir Sie durchgängig bis zum Abschluss des Projekts.

Projektkoordination und -management

Als zentrale Stelle in der Fassadenplanung und -gestaltung für Montage und Produktion unterstützt EJOT die Koordination mit allen projektrelevanten Akteuren und übernimmt das Management von Maßnahmen und Aktivitäten, um einen reibungslosen Projektlauf zu gewährleisten.

Per QR-Code zur Projekt-Checkliste

Einfach QR-Code scannen, Checkliste ausfüllen* und mit allen Projektunterlagen per E-Mail zurücksenden.
www.ejot.de/crossfix-projekt-checkliste



***Bitte beachten Sie:**

Um die Formular-Funktionen des PDF-Dokuments in vollem Umfang nutzen zu können, müssen Sie dieses zunächst lokal speichern und mit einem Programm, das das Ausfüllen von Formularen unterstützt, öffnen (z.B. Adobe Acrobat DC).

Per QR-Code Ihre Ansprechpartner finden

Einfach QR-Code scannen, Ihre Postleitzahl eingeben und Ihre persönlichen Ansprechpartner finden.
www.ejot.de/crossfix

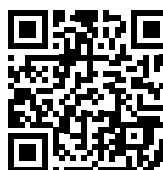

CROSSFIX® Konsole K1 A4



Anwendungsbereich

- > Befestigung von horizontalen und vertikalen Tragprofilen

Eigenschaften

- > Edelstahl A4 (1.4404)
- > Thermostopp und Druckplatte unverlierbar vorassembliert
- > Ausladung: 80 – 400 mm in 20-mm-Schritten, größere Ausladung möglich (plus Justierungszone und Profil = ca. 5000 mm)

Vorteile

- > Universell einsetzbar
- > Thermisch entkoppelt
- > Reduzierung der Wärmeleitfähigkeit

Technische Daten



Zertifizierungen



Bestellbezeichnung	Länge [mm]	VPE [Stück]	Artikelnummer
CF Konsole K1 A4 80mm ass. + TS/SP	85	1	8800002089
CF Konsole K1 A4 100mm ass. + TS/SP	105	1	8800002109
CF Konsole K1 A4 120mm ass. + TS/SP	125	1	8800002129
CF Konsole K1 A4 140mm ass. + TS/SP	145	1	8800002149
CF Konsole K1 A4 160mm ass. + TS/SP	165	1	8800002169
CF Konsole K1 A4 180mm ass. + TS/SP	185	1	8800002189
CF Konsole K1 A4 200mm ass. + TS/SP	205	1	8800002209
CF Konsole K1 A4 220mm ass. + TS/SP	225	1	8800002229
CF Konsole K1 A4 240mm ass. + TS/SP	245	1	8800002249
CF Konsole K1 A4 260mm ass. + TS/SP	265	1	8800002269
CF Konsole K1 A4 280mm ass. + TS/SP	285	1	8800002289
CF Konsole K1 A4 300mm Ass. + TS/SP	305	1	8800002309
CF Konsole K1 A4 320mm ass. + TS/SP	325	1	8800002329
CF Konsole K1 A4 340mm Ass. + TS/SP	345	1	8800002349
CF Konsole K1 A4 360mm ass. + TS/SP	365	1	8800002369
CF Konsole K1 A4 380mm Ass. + TS/SP	385	1	8800002389
CF Konsole K1 A4 400mm ass. + TS/SP	405	1	8800002409

Holzbau

Industrieller Leichtbau

Solar

Flachdach

Vorgehängte Hinterlüftete Fassaden (VHF)

Dübeltechnik

Fenster- und Glasfassadentechnik

Innenausbau

Montageelemente für Anbauteile

Maschinen, Ersatzteile, Werkzeuge

CROSSFIX® Maus A4

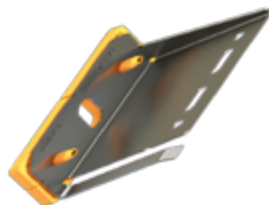

Anwendungsbereich

- > Befestigung von vertikalen Tragprofilen
- > Zur optischen Sanierung

Eigenschaften

- > Edelstahl A4 (1.4404)
- > Thermostopp und Druckplatte unverlierbar vorassembliert
- > Ausladung: 40/60 mm

Vorteile

- > Universell einsetzbar
- > Thermisch entkoppelt
- > Reduzierung der Wärmeleitfähigkeit

Technische Daten



Zertifizierungen



Bestellbezeichnung	Länge [mm]	VPE [Stück]	Artikelnummer
CF Konsole Maus A4 40mm ASS. + TS	45	1	8800001049
CF Konsole Maus A4 60mm ASS. + TS	65	1	8800001069

CROSSFIX® Klaue A4

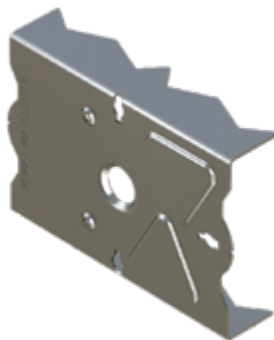

Anwendungsbereich

- > Befestigung von vorgehängten hinterlüfteten Fassade (VHF) auf bestehenden Wärmedämm-Verbundsystemen

Eigenschaften

- > Edelstahl A4 (1.4404)
- > Stärke: 1,5 mm
- > Maße: 140 x 96 x 33 mm

Vorteile

- > Ökologisch wertvoll: Wesentliche Verlängerung des Lebenszyklus einer vorhandenen WDVS-Fassade
- > Fix- und Gleitpunkt-Montage mit derselben Konsole möglich
- > Ertüchtigung eines bauphysikalisch noch intakten WDVS bis zu einer Stärke von 290 mm ohne vorherigen Abbruch

Technische Daten



Zertifizierungen



Bestellbezeichnung	Länge [mm]	VPE [Stück]	Artikelnummer
CF Klaue CL A4	140	1	8800000081

CROSSFIX® Kraftschlüssel PK A4



Anwendungsbereich

- > Für eine bessere Kraftverteilung
- > Standardisierte Montageabstände > 250 mm

Eigenschaften

- > Edelstahl A4 (1.4404)

Vorteile

- > Optimierte Lastübertragung im System

Technische Daten



Zertifizierungen



Bestellbezeichnung

Länge
[mm]

VPE
[Stück]

Artikelnummer

CF Kraftschlüssel PK A4

334

1

8800000039

CROSSFIX® Tragprofile

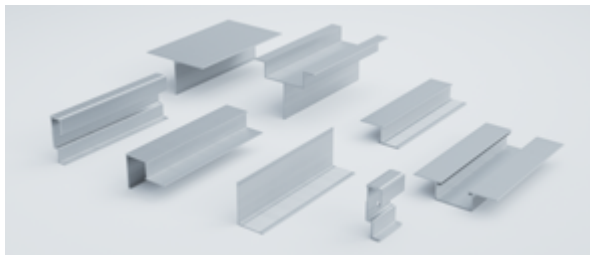

Anwendungsbereich

- > Aluminiumprofile in verschiedenen Ausführungen für Fassadenplatten

Eigenschaften

- > Material EN AW 6063 T66
- > Längen: 3 und 6 m
- > Unbeschichtet oder beschichtet (PC)



L-Profil

Bestellbezeichnung

Länge
[mm]

VPE
[Stück]

Artikelnummer

CF L-Profil 40/60/2 6m

6000

1

8800000100

CF L-Profil 40/60/2 6m PC

6000

1

8800009100

CF L-Profil 40/60/2 3m

3000

1

8800000300

CF L-Profil 40/60/2 3m PC

3000

1

8800009300



Holzbaubau



T-Profil

Industrieller Leichtbau

Bestellbezeichnung	Länge [mm]	VPE [Stück]	Artikelnummer
CF T-Profil 120/60/2 6m	6000	1	8800000130
CF T-Profil 120/60/2 6m PC	6000	1	8800009130
CF T-Profil 120/60/2 3m	3000	1	8800000330
CF T-Profil 120/60/2 3m PC	3000	1	8800009330

Solar

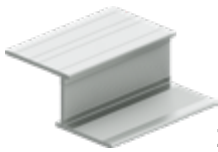

Z-Profil

Flachdach

Bestellbezeichnung	Länge [mm]	VPE [Stück]	Artikelnummer
CF Z-Profil 40/27/2 6m	6000	1	8800000150
CF Z-Profil 40/27/2 6m PC	6000	1	8800009150
CF Z-Profil 40/27/2 3m	3000	1	8800000350
CF Z-Profil 40/27/2 3m PC	3000	1	8800007350

Vorgehängte Hinterlüftete Fassaden (VHF)



Omega Profil

Dübeltechnik

Bestellbezeichnung	Länge [mm]	VPE [Stück]	Artikelnummer
CF O-Profil 120/27/2 3m PC	3000	1	8800009360
CF O-Profil 120/27/2 3m	3000	1	8800000360
CF O-Profil 120/27/2 6m	6000	1	8800000160
CF O-Profil 120/27/2 6m PC	6000	1	8800009160

Fenster- und Glasfassadentechnik



LB-Profil

Innenausbau

Bestellbezeichnung	Länge [mm]	VPE [Stück]	Artikelnummer
CF LB-Profil 50/27/1,6 6m	6000	1	8800000180
CF LB-Profil 50/27/1,6 6m PC	6000	1	8800009180

Montageelemente für Anbauteile



**Y-Profil**

Bestellbezeichnung	Länge [mm]	VPE [Stück]	Artikelnummer
CF Y-Profil 110/87/2 6m	6000	1	8800000290
CF Y-Profil 110/87/2 6m PC	6000	1	8800009290

**C-Profil**

Bestellbezeichnung	Länge [mm]	VPE [Stück]	Artikelnummer
CF C-Profil 22/70/3 6m	6000	1	8800000460
CF C-Profil 22/70/3 3m	3000	1	8800000470
CF C-Profil 22/70/3 6m PC	6000	1	8800009460
CF C-Profil 22/70/3 3m PC	3000	1	8800009470

Agraffe



Anwendungsbereich

- > Zur Befestigung von Fassadenplatten für den KEIL® und KARL® Hinterschnittanker

Lieferumfang Set FP/SP

- 1 CF Agraffe KEIL FP/SP
- 1 Altracs Plus Schraube AP 60x20/18
- 1 JT9-2/5-5,0x25 E14 VARIO

Eigenschaften

- > Material EN AW 6063 T66
- > Längen: 3 und 6 m
- > Unbeschichtet oder beschichtet (PC)

Bestellbezeichnung	VPE [Stück]	Artikelnummer
CF SET Agraffe KEIL FP/SP	1	8800004031
CF Agraffe KEIL LP	1	8800003362



Dübeltechnik

Spezialprodukte zur mechanischen Verankerung in ungerissenem und gerissenem Beton sowie chemische und somit spreizdruckfreie Produkte für Schwerlastbefestigungen in Beton und Mauerwerk

www.ejot.de/duebeltechnik

Produktübersicht

Schraubdübel

Kunststoff/Stahl

SDF-S-8VxL-V	320
SDF-KB-8VxL-V	321
SDF-S-10VxL-V	322
SDF-KB-10VxL-V	324
SDF-S-10HxL-V	326
SDF-KB-10HxL-V	328
SDF-S-14AxL-V	330
SDF-KB-14AxL-V	332
SDP-S-10GxL-V	333
SDP-KB-10GxL-V	334

Kunststoff/Edelstahl A4

SDF-KB-10VxL-E	322
SDF-S-10HxL-E	324
SDF-KB-10HxL-E	328
SDP-KB-10GxL-E	334

Verblend-Sanier-Dübel

Kunststoff/Edelstahl A4

VSD-2G-8UxL-E	335
---------------	-----

Nageldübel

Kunststoff/Stahl

ND-K V	336
ND-S V	337

Bolzenanker

Stahl

BA-V-Plus	339
-----------	-----

Edelstahl A4

BA-E-Plus	341
-----------	-----

Einschlaganker

Stahl

JS+	344
-----	-----

Edelstahl

JE+	345
-----	-----

LIEBIG® Sicherheitsdübel

Stahl

S	348
B	350
SK	352

LIEBIG® SUPERPLUS

Selbsthinterschneidanker

Stahl

BLS	353
-----	-----

Edelstahl A4

BLS A4	355
--------	-----

LIEBIG® SUPERPLUS

Blitzschutzanker

Edelstahl A4

BLS M8-14 A4	356
--------------	-----

LIEBIG® SUPERPLUS

Steigeisenanker

Edelstahl A4

BLS M8-14 SD A4	357
-----------------	-----

BLS M8-14 SA A4	357
-----------------	-----

Chemische Verankerung

Injektionssystem

Mörtelkartusche USF 280 ml	359
----------------------------	-----

Mörtelkartusche USF 420 ml	359
----------------------------	-----

Mischdüsenverlängerung	359
------------------------	-----

Mischdüse USF	359
---------------	-----

Mörtelkartusche USF Winter 300 ml	361
-----------------------------------	-----

Mischdüsenverlängerung	361
------------------------	-----

Mischdüse USF	361
---------------	-----

Ankerstangen (Stahl)

AST M10xL V	363
-------------	-----

Ankerstangen (Edelstahl A4)

AST M10xL E	363
-------------	-----

Siebhülsen (Kunststoff)

Siebhülse USF 16xL	364
--------------------	-----

Betonschrauben

Stahl

JC2-FR-6xL	368
------------	-----

JC2-IT-6xL	369
------------	-----

JC2-ST-6xL	370
------------	-----

JC2-KB-6xL	372
------------	-----

JC2-KB-Plus-8xL	373
-----------------	-----

JC2-KB-Plus-10xL	373
------------------	-----

JC2-KB-Plus-14xL	373
------------------	-----

Edelstahl (A4)

JC6-FR A4	375
-----------	-----

JC6-KB A4	376
-----------	-----

JC6-ST A4	378
-----------	-----

Technische Abkürzungen

Kürzel	Beschreibung	Einheit
a	Achsabstand	mm
a _p	Abstand zwischen Bohrloch und Bewehrung	mm
a _z	Schalenabstand / Zwischenraum	mm
C	Minimaler Randabstand bei S _{min}	mm
c	Randabstand	mm
C _{cr,N}	Charakteristischer Randabstand	mm
C _{min}	Minimaler Randabstand	mm
d ₀	Bohrerinnendurchmesser / Bohrlochdurchmesser	mm
d _{cut}	Schneidendurchmesser des Bohrers	mm
d _f	Durchmesser der Durchgangsbohrung im Anbauteil	mm
d _k	Durchmesser Konus	mm
d _{nom}	Wirksamer Außendurchmesser	mm
f	Gewindelänge im Anker	mm
f _{ck}	Nominale charakteristische Druckfestigkeit	N/mm ²
f _{max}	Maximale Einschraubtiefe	mm
f _{min}	Minimale Einschraubtiefe	mm
F _{Rk}	Charakteristische Tragfähigkeit	kN
F _{zul}	Zulässige Last	kN
h	Bauteildicke	mm
h ₁	Bohrlochtiefe bis zum tiefsten Punkt	mm
h _a	Dicke der Vormauerschale	mm
h _{ef}	Verankerungtiefe in der Tragschicht	mm
h _{ef}	Effektive Verankerungtiefe	mm
h _{nom}	Nenn-Verankerungtiefe	mm

Kürzel	Beschreibung	Einheit
k	Höhe Konus	mm
L	Länge	mm
I _d	Dübellänge	mm
L _s	Gewindelänge im Anker	mm
M _{Rk}	Biegemoment	Nm
M _{zul}	Zulässiges Biegemoment	Nm
N _{rec}	Empfohlene Zugtragfähigkeit	kN
N _{Rk}	Charakteristische Tragfähigkeit	kN
S	Minimaler Achsabstand bei C _{min}	mm
s ₁	Achsabstand (senkrecht zum freien Rand) innerhalb einer Dübelgruppe	mm
s ₂	Achsabstand (parallel zum freien Rand) innerhalb einer Dübelgruppe	mm
s _{cr,N}	Charakteristischer Achsabstand	mm
S _{min}	Minimaler Achsabstand	mm
SW	Schlüsselweite	mm
t	Bohrlochtiefe	mm
t _{fix}	t _{tol} + Dicke des Anbauteils	mm
T _{inst}	Anzugsdrehmoment	Nm
t _s	Bohrlochtiefe gesamt	mm
t _{tol}	Dicke des Toleranzausgleichs oder der nicht-tragenden Deckschicht	mm
V	Querlast	kN
V _{rec}	Empfohlene Quertragfähigkeit	kN
V _{Rk}	Quertragfähigkeit	kN

Verankerung in Beton und Mauerwerk

Die Einsatzbereiche für die Dübeltechnik sind vielseitig und ebenso unterschiedlich sind die jeweiligen Anforderungen an die Befestigungslösungen. Das Produktportfolio umfasst sowohl Lösungen für die mechanische Verankerung in ungerissenem und gerissenem Beton als auch chemische und somit spreizdruckfreie Produkte für die Schwerlastbefestigung in Beton und Mauerwerk.

Bolzenanker

EJOT Bolzenanker sind die wirtschaftliche Lösung zur Verankerung von Metall- und Holzkonstruktionen in Beton (Fassade, Decke und Boden). Sie erfüllen hohe Anforderungen an Tragfähigkeit und Sicherheit.

Die Breite der Anwendungsmöglichkeiten und der Umfang an verfügbaren Abmessungen machen Bolzenanker zu einem wirtschaftlichen Allrounder.

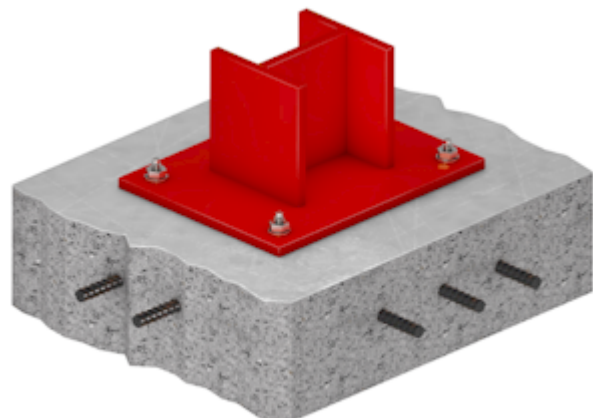

LIEBIG® Schwerlastanker

Die traditionsreiche Marke für Schwerlastbefestigung gehört zur EJOT Gruppe, die ausgewählte Marktsegmente der Baubranche mit speziellen Befestigungs- und Verankerungsprodukten bedient. Jedes der LIEBIG® Produkte hat sein eigenes Einsatzgebiet. Für höhere Ansprüche kommen der LIEBIG® Superplus und der LIEBIG® Sicherheitsdübel zum Einsatz.

Betonschrauben

Die Betonschrauben JC2 und JC2 Plus lassen sich schnell und einfach montieren. Es sind keine zusätzlichen Werkzeuge oder Arbeitsschritte erforderlich. Sie können hohe Lasten auch bei geringen Achs- und Randabständen aufnehmen. Sie sind demontierbar und eignen sich somit gut für temporäre Befestigungen.

Chemische Anker

EJOT Injektionsmörtel Multifix ist die ideale Lösung zur Verankerung von Ankerstangen im Innen- und Außenbereich. Vor allem dann, wenn hohe Anforderungen an Tragfähigkeit und Sicherheit gefordert sind. EJOT Injektionsmörtel ermöglicht geringe Achs- und Randabstände. Auch für niedrige Außentemperaturen als Multifix USF Winter erhältlich.

Kunststoffdübel

Kunststoffdübel sind gleichermaßen zur Verankerung in Beton und Mauerwerk geeignet. Vor allem im Bereich der vorgehängten hinterlüfteten Fassade sind die Schraubdübel besonders verbreitet. Klassisch für die Mehrfachbefestigung verwendet, sind EJOT Kunststoffdübel SDF im Durchmesser 10 mm auch für die Einzelbefestigung in Beton zugelassen.

Funktionsprinzipien der mechanischen und chemischen Verankerung



Bolzenanker
Einfache Spreizung
Reibschluss

Einschlaganker
Einfache Spreizung
Reibschluss

Sicherheitsdübel
Zylindrische Spreizung
Reibschluss

SUPERPLUS
Selbsthinterschnitt
Formschluss

Betonschraube
Hinterschnitt
Formschluss

Ankerstange
Injektionsmörtel
Stoffschluss

Ankerstange
Injektionsmörtel +
Siebhülse

Kunststoffdübel
Radiale Spreizung
Reibschluss

Kunststoffdübel
Radiale Spreizung
Reibschluss

Kunststoffdübel
Radiale Spreizung
Reibschluss

Holzbau

Industrieller Leichtbau

Solar

Flachdach

Vorgehängte Hinterlüftete Fassaden (VHF)

Dübeltechnik

Fenster- und Glasfassadentechnik

Innenausbau

Montageelemente für Anbauteile

Maschinen, Ersatzteile, Werkzeuge

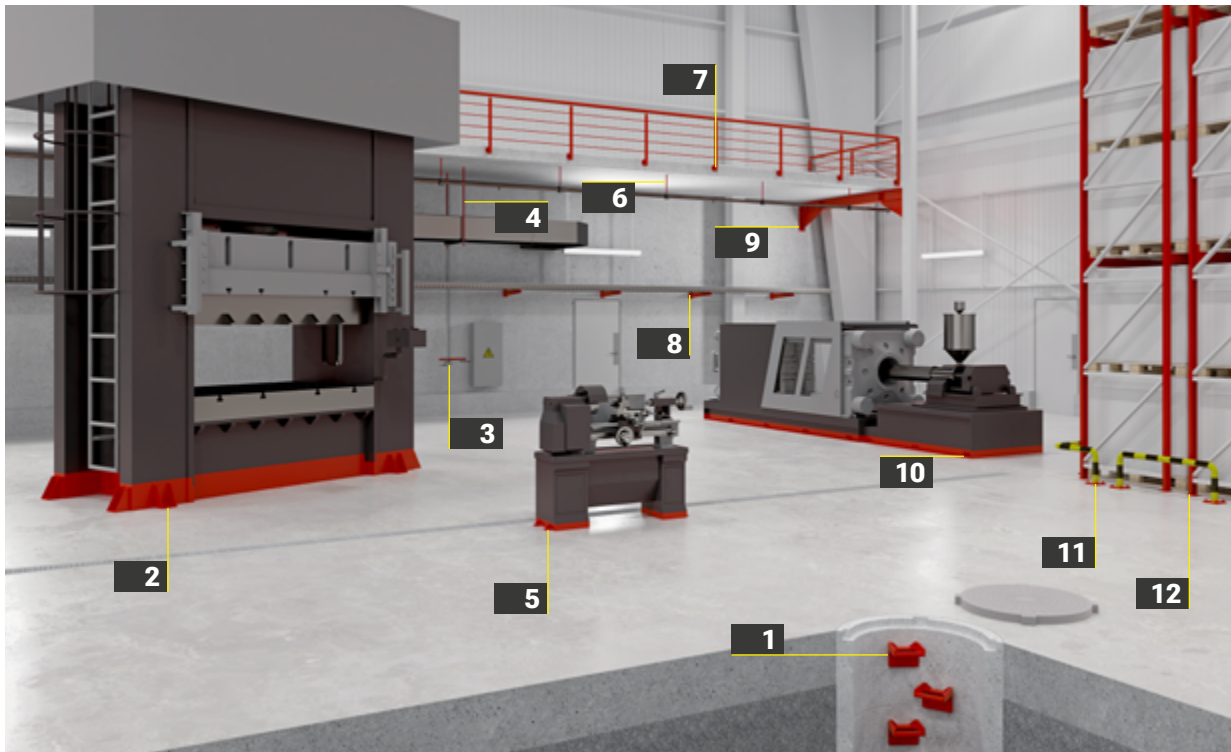







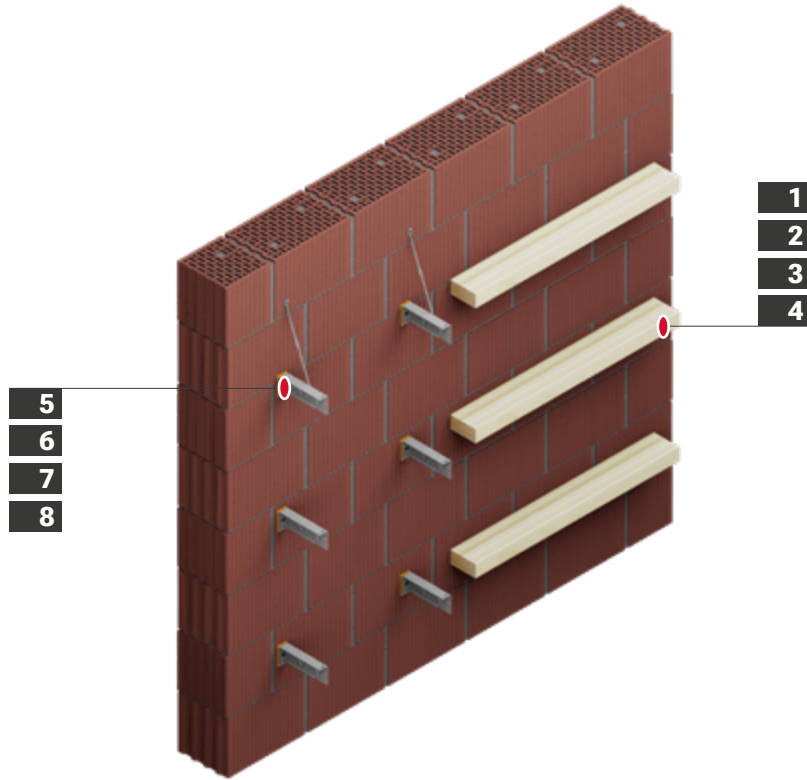



Nr.	Anwendung	Produkt	Seite
1	 Steigeisenbefestigungen nach DIN 1211-3/ DIN 1212-3	LIEBIG® SUPERPLUS Steigeisenanker	357
2	 Verankerung großer Maschinen	LIEBIG® SUPERPLUS Selbsthinterschneidanker	353
3	 Nachträglich eingebaute Erdungssysteme	LIEBIG® SUPERPLUS Blitzschutzanker	356
4	 Verankerung von Luftkanälen	Einschlaganker JE+	345
5	 Verankerung kleiner Maschinen	Bolzenanker BA-V Plus	339
6	 Verankerung von Sprinklersystemen	Betonschraube JC2-IT	369

Nr.	Anwendung	Produkt	Seite
7	 Verankerung von Geländern	Betonschraube JC2-KB	372
8	 Verankerung von Konsolen	Betonschraube JC2-ST	370
9	 Verankerung von Stahlträgern	LIEBIG® Sicherheitsdübel S	348
10	 Verankerung mittelgroßer Maschinen	LIEBIG® Sicherheitsdübel B	350
11	 Verankerung von Rammschutzbügeln	Bolzenanker BA-V Plus	339
12	 Verankerung von Hochregallagern	LIEBIG® SUPERPLUS Selbsthinterschneidanker	353

Holzbau
Industrieller Leichtbau
Solar
Flachdach
Vorgehängte Hinterlüftete Fassaden (VHF)
Dübeltechnik
Fenster- und Glasfassadentechnik
Innenausbau
Montageelemente für Anbauteile
Maschinen, Ersatzteile, Werkzeuge



Nr.	Anwendung	Produkt	Seite
1	 Verankerung Holz-UK auf Beton	Fassadendübel SDF-S-10VxL ¹⁾	322
2	 Verankerung Holz-UK auf Vollstein	Fassadendübel SDF-S-10VxL ¹⁾	322
3	 Verankerung Holz-UK auf Hohl-/Lochstein	Universaldübel SDF-S-10HxL ¹⁾	326
4	 Verankerung Holz-UK auf Porenbeton	Fassadendübel SDP-S-10GxL ¹⁾	333
5	 Verankerung Metall-UK auf Beton	Fassadendübel SDF-KB-10Vx50 ¹⁾	322

Nr.	Anwendung	Produkt	Seite
6	 Verankerung Metall-UK auf Vollstein	Fassadendübel SDF-KB-10Vx60 ¹⁾	322
7	 Verankerung Metall-UK auf Hohl-/Lochstein	Universaldübel SDF-KB-10Hx80 ¹⁾	328
8	 Verankerung Metall-UK auf Porenbeton	Fassadendübel SDP-KB-10Gx80 ¹⁾	334
9	 Verankerung Holz-UK auf allen gängigen Untergründen	Fassadendübel SDF-S-14AxL ¹⁾	330
10	 Verankerung Metall-UK auf allen gängigen Untergründen	Fassadendübel SDF-KB-14AxL ¹⁾	332

Bemerkungen:

¹⁾ Die Nutzlänge des Dübels (L) muss der Dicke der nichttragenden Schicht (z.B. Putzschicht) sowie der Dicke des Anbauteils entsprechen.

Holzbau

Industrieller Leichtbau

Solar

Flachdach

Vorgehängte Hinterlüftete Fassaden (VHF)

Dübeltechnik

Fenster- und Glasfassadentechnik

Innenbau

Montageelemente für Anbauteile

Maschinen, Ersatzteile, Werkzeuge



EJOT® Bezeichnungsschlüssel für Kunststoffdübel

So verstehen Sie die Bestellbezeichnungen am Beispiel eines

EJOT Fassadendübel SDF-KB-8Vx80-V

Beispielbezeichnung	S	D	F	-	KB	-	8	V	x	80	-	V
Typ	S	D	F		KB		8	V		80		V
Schraub	S											
Dübel		D										
Fassade			F									
Porenbeton			P									
Kopfform					KB							
Kragenkopf mit Bund					KB							
Senkkopf mit Innensechsrund TX					S							
Abmessungen												
Außendurchmesser							[mm]					
Baustoffe												
Vollbaustoffe								V				
Hohl- und Lochsteine								H				
Allrounder besonders geeignet für Holzbau								A				
Gasbeton/Porenbeton								G				
Abmessungen												
Länge										[mm]		
Material												
Stahl verzinkt												V
Edelstahl A2												E

Feste Bestandteile der Bestellbezeichnung

Längenspektrum Dübel mit Schrauben aus Stahl mit verzinkter Cr(VI)-freier Oberfläche (-V) bzw. aus Edelstahl A4 (-E)

Dübeltyp	SDF-S 8V		SDF-KB 8V		SDF-S 10V		SDF-KB 10V		SDF-S 10H		SDF-KB 10H		SDF-S 14A		SDF-KB 14A		SDP-S 10G		SDP-KB 10G			
	-V	-E	-V	-E	-V	-E	-V	-E	-V	-E	-V	-E	-V	-E	-V	-E	-V	-E	-V	-E		
Werkstoff	-V	-E	-V	-E	-V	-E	-V	-E	-V	-E	-V	-E	-V	-E	-V	-E	-V	-E	-V	-E	-V	-E

Länge [mm]																					
	-V	-E	-V	-E	-V	-E	-V	-E	-V	-E	-V	-E	-V	-E	-V	-E	-V	-E	-V	-E	
50																					
60																					
70																					
80																					
100																					
120																					
140																					
160																					
180																					
200																					
220																					
240																					
260																					
280																					
300																					
320																					
340																					
360																					

¹⁾ Lieferzeit auf Anfrage

Baustoffe	Norm	SDF-8V	SDF-10V	SDF-10H	SDF-14A	SDP-10G
Normalbeton ≥ C12/15	DIN EN 1992-1-1	•	•	•	•	
Vollziegel Mz	EN 771-1	•	•	•	•	
Hochlochziegel Hlz	EN 771-1			•	•	
Hochlochziegel LHLz ¹⁾	EN 771-1			•		
Kalksandvollstein KS	EN 771-2	(•)	•	•	•	
Kalksandlochstein KSL	EN 771-2			•	•	
Hohlblöcke aus Leichtbeton ≥ HBL 2	EN 771-3			•	•	
Vollsteine aus Leichtbeton	EN 771-3	(•)		•		
Vollstein aus Beton	EN 771-3	(•)			•	
Hohlblöcke aus Beton ¹⁾	EN 771-3					
Wetterschalen aus Beton ≥ C12/15	DIN EN 1992-1-1			•		
Porenbeton	EN 771-4			•	•	•

¹⁾ Generell: Auszugsversuche am Bauwerk

Hinweis: Bitte beachten Sie unbedingt die jeweiligen Zulassungen zur Festlegung der charakteristischen Tragfähigkeit.

Fassadendübel SDF-S-8V



Querverweise	Seite
Akku-Schrauber ASCM QSW	422
Akku-Bohrhammer ABH	427
Hammerbohrer SDS plus®	434
Bit Innensechsrund TX30	439
Werkzeuggürtel	451
Reinigungsbürste	455
Ausblaspumpe	455
Korrosionsschutzspray	456

Anwendungsbereich

- > Verankerung von Anbauteilen aus Holz
- > Für die Mehrfachbefestigung von nichttragenden Systemen nach EAD 330284-00-0604

Eigenschaften

- > Senkkopf
- > Geringer Bohrlochdurchmesser
- > Produkterkennung durch unterschiedliche Einfärbung der Dübelhülse

Hinweis

Bitte beachten Sie bei der Planung und Verarbeitung die ETA-15/0387. Bei Mauersteinen unbekannter Güte ist die Tragfähigkeit über Auszugsversuche am Bauwerk zu ermitteln.

Zulässige Lasten*

Zugtragfähigkeit $N_{Rk,p}$ in Beton < C16/20	1,79 kN
Zugtragfähigkeit $N_{Rk,p}$ in Beton \geq C16/20	2,58 kN
Mauerziegel Mz 28-1,8, NF	0,71 kN
Kalksandvollstein KS, NF 20-2,0	0,57 kN
Quertragfähigkeit $V_{Rk,s}$	
Stahlschraube ($\gamma_{Ms} = 1,25$)	4,24 kN
Biegemoment $M_{Rk,s}$	
Stahlschraube ($\gamma_{Ms} = 1,25$)	6,56 Nm

***Gültig für Temperaturbereich 30 – 50 °C / 50 – 80 °C**

Anwendungen

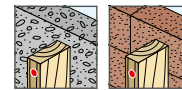

Technische Daten

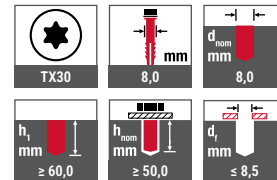

Zertifizierungen



Verankerungsgründe

- Zugelassen für
- > Gerissenen Beton
 - > Ungerissenen Beton
 - > Vollsteinmauerwerk

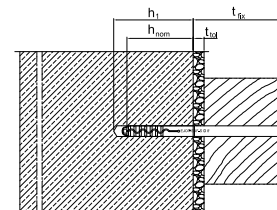

Produkt im Online-Shop



Bestellbezeichnung	Länge [mm]	Befestigungsdicke t_{Rk} ≤ [mm]	VPE [Stück]	Preis/100 [EUR]	Artikelnummer	EAN
Dübel mit Schrauben aus Stahl mit verzinkter Cr(VI)-freier Oberfläche (-V)						
SDF-S-8Vx80-V	80	30	100		8569080430	4061245105604
SDF-S-8Vx100-V	100	50	50		8569100430	4061245019116
SDF-S-8Vx120-V	120	70	50		8569120430	4061245019109
SDF-S-8Vx140-V	140	90	50		8569140430	4061245019093
SDF-S-8Vx160-V	160	110	50		8569160430	4061245019086
SDF-S-8Vx180-V	180	130	50		8569180430	4061245019079

Weitere Längen auf Anfrage erhältlich



Fassadendübel SDF-KB-8V



Querverweise	Seite
Akku-Schrauber ASCM QSW	422
Akku-Bohrhammer ABH	427
Hammerbohrer SDS plus®	434
Steckschlüsseinsatz SW10	442
Werkzeuggürtel	451
Reinigungsbürste	455
Ausblaspumpe	455
Korrosionsschutzspray	456

Anwendungsbereich

- > Verankerung von Anbauteilen aus Metall
- > Für die Mehrfachbefestigung von nichttragenden Systemen nach EAD 330284-00-0604

Eigenschaften

- > Sechskantkopf mit angepresster Scheibe
- > Geringer Bohrlochdurchmesser
- > Thermische und galvanische Trennung
- > Produkterkennung durch unterschiedliche Einfärbung der Dübelhülse

Hinweis

Bitte beachten Sie bei der Planung und Verarbeitung die ETA-15/0387. Bei Mauersteinen unbekannter Güte ist die Tragfähigkeit über Auszugsversuche am Bauwerk zu ermitteln.

Zulässige Lasten*

Zugtragfähigkeit $N_{Rk,p}$ in Beton < C16/20	1,79 kN
Zugtragfähigkeit $N_{Rk,p}$ in Beton \geq C16/20	2,58 kN
Mauerziegel Mz 28-1,8, NF	0,71 kN
Kalksandvollstein KS, NF 20-2,0	0,57 kN
Quertragfähigkeit $V_{Rk,s}$	
Stahlschraube ($\gamma Ms = 1,25$)	4,24 kN
Biegemoment $M_{Rk,s}$	
Stahlschraube ($\gamma Ms = 1,25$)	6,56 Nm

***Gültig für Temperaturbereich 30 – 50 °C / 50 – 80 °C**

Anwendungen

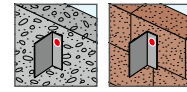

Technische Daten

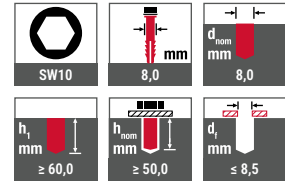

Zertifizierungen



Verankerungsgründe

- Zugelassen für
- > Gerissenen Beton
 - > Ungerissenen Beton
 - > Vollsteinmauerwerk

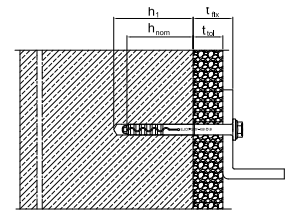

Produkt im Online-Shop



Bestellbezeichnung	Länge [mm]	Befestigungsdicke t_{fix} ≤ [mm]	VPE [Stück]	Preis/100 [EUR]	Artikelnummer	EAN
Dübel mit Schrauben aus Stahl mit verzinkter Cr(VI)-freier Oberfläche (-V)						
SDF-KB-8Vx60-V	60	10	100		8570060430	4061245019048
SDF-KB-8Vx80-V	80	30	100		8570080430	4061245019024

Weitere Längen auf Anfrage erhältlich



Fassadendübel SDF-S-10V



Querverweise	Seite
Akku-Schrauber ASCM QSW	422
Akku-Bohrhammer ABH	427
Hammerbohrer SDS plus®	434
Bit Innensechsrund TX40	439
Werkzeuggürtel	451
Reinigungsbürste	455
Ausblaspumpe	455
Korrosionsschutzspray	456

Anwendungsbereich

- > Verankerung von Anbauteilen aus Holz
- > Für die Mehrfachbefestigung von nichttragenden Systemen nach EAD 330284-00-0604
- > Geeignet zur konstruktiven Befestigung von Toren, Türen, Fenstern, Kanthölzern
- > Für die Anwendung als Einzelbefestigung in Beton

Eigenschaften

- > Senkkopf
- > Setztiefe kann in Beton bei Anwendung nach EAD 330284-00-0604 auf 40 mm ($h_{nom,1}$) reduziert werden
- > Sehr kurzes Spreizteil, dadurch sehr kurze Montagezeit
- > Optimale Spreizteilentwicklung durch radiale Spreizung
- > Sehr hohe Biegemomente
- > Produkterkennung durch unterschiedliche Einfärbung der Dübelhülse
- > Doppelte Verdrehsicherheit für eine sichere Montage

Hinweis

Bitte beachten Sie bei der Planung und Verarbeitung der Produkte die ETA-10/0305 und Z-21.2-2122. Nähere Angaben zu Kennwerten und Lasten entnehmen Sie bitte den Zulassungen. Bei Mauersteinen unbekannter Güte ist die Tragfähigkeit über Auszugsversuche am Bauwerk zu ermitteln.

Zulässige Lasten

Zuglasten $N_{Rk,D}$ in Beton C12/15	
Temperaturbereich 30 °C / 50 °C	1,79kN
Temperaturbereich 50 °C / 80 °C	1,59 kN
F_{Rk} Mauerziegel Mz 20-1,8, NF	0,71 kN
F_{Rk} Kalksandvollstein KS 36, NF	1,14 kN
F_{Rk} Kalksandvollstein KS 20, 8 DF	1,29 kN
Querlasten $V_{Rk,s}$ bei $h_{nom,1} = 40$ mm	
Stahlschraube ($\gamma Ms = 1,25$)	6,34 kN
Querlasten $V_{Rk,s}$ bei $h_{nom,2} = 50$ mm	
Stahlschraube ($\gamma Ms = 1,25$)	8,87 kN
Biegemoment $M_{Rk,s}$ bei $h_{nom,1} = 40$ mm	
Stahlschraube ($\gamma Ms = 1,25$)	11,04 kN
Biegemoment $M_{Rk,s}$ bei $h_{nom,2} = 50$ mm	
Stahlschraube ($\gamma Ms = 1,25$)	18,41 Nm

Anwendungen

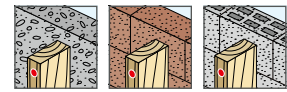

Technische Daten

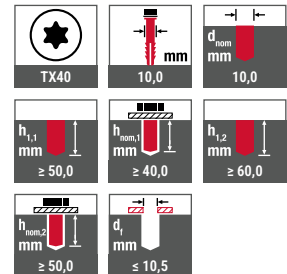

Zertifizierungen

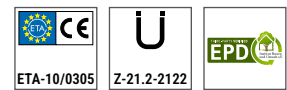

Verankerungsgründe

- Zugelassen für
- > Gerissenen Beton
 - > Ungerissenen Beton
 - > Vollsteinmauerwerk
 - > Hohl- und Lochsteine

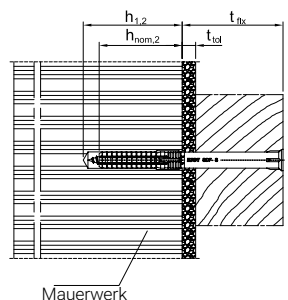
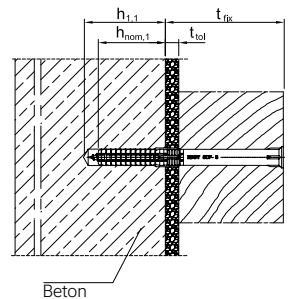

Produkt im Online-Shop



Bestellbezeichnung	Länge [mm]	Befestigungsdicke t_{fix} (Beton* / Mauerwerk) ≤ [mm]	VPE [Stück]	Preis/100 [EUR]	Artikelnummer	EAN
Dübel mit Schrauben aus Stahl mit verzinkter Cr(VI)-freier Oberfläche (-V)						
SDF-S-10Vx60-V	60	20 / 10	100		8580060450	4061245018928
SDF-S-10Vx70-V	70	30 / 20	100		8580070450	4061245018911
SDF-S-10Vx80-V	80	40 / 30	100		8580080450	4061245082998
SDF-S-10Vx100-V	100	60 / 50	50		8580100450	4061245018898
SDF-S-10Vx120-V	120	80 / 70	50		8580120450	4061245018881
SDF-S-10Vx140-V	140	100 / 90	50		8580140450	4061245018874
SDF-S-10Vx160-V	160	120 / 110	50		8580160450	4061245018867
SDF-S-10Vx180-V	180	140 / 130	50		8580180450	4061245018850
*Bei Anwendung von $h_{nom,1}$ nach EAD 330284-00-0604						

Weitere Längen
auf Anfrage erhältlich



Fassadendübel SDF-KB-10V

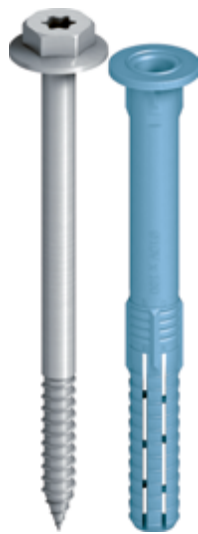

Querverweise	Seite
Akku-Schrauber ASCM QSW	422
Akku-Bohrhammer ABH	427
Hammerbohrer SDS plus®	434
Bit Innensechsrund TX30	439
Steckschlüsseinsatz SW13	442
Werkzeuggürtel	451
Reinigungsbürste	455
Ausblaspumpe	455
Korrosionsschutzspray	456

Anwendungsbereich

- > Verankerung von Anbauteilen aus Metall
- > Für die Mehrfachbefestigung von nichttragenden Systemen nach EAD 330284-00-0604
- > Geeignet zur konstruktiven Befestigung von Hängeschränken, Verkleidungen, Metallwinkeln
- > Für die Anwendung als Einzelbefestigung in Beton

Eigenschaften

- > Sechskantkopf mit angepresster Scheibe
- > Setztiefe kann in Beton bei Anwendung nach EAD 330284-00-0604 auf 40 mm ($h_{nom,1}$) reduziert werden
- > Sehr kurzes Spreizteil, dadurch sehr kurze Montagezeit
- > Optimale Spreizteilentwicklung durch radiale Spreizung
- > Sehr hohe Biegemomente
- > Produkterkennung durch unterschiedliche Einfärbung der Dübelhülse
- > Doppelte Verdrehsicherheit für eine sichere Montage

Hinweis

Bitte beachten Sie bei der Planung und Verarbeitung der Produkte die ETA-10/0305 und Z-21.2-2122. Nähere Angaben zu Kennwerten und Lasten entnehmen Sie bitte den Zulassungen. Bei Mauersteinen unbekannter Güte ist die Tragfähigkeit über Auszugsversuche am Bauwerk zu ermitteln.

Zulässige Lasten

Zuglasten $N_{Rk,p}$ in Beton C12/15	
Temperaturbereich 30 °C / 50 °C	1,79 kN
Temperaturbereich 50 °C / 80 °C	1,59 kN
F_{Rk} Mauerziegel Mz 20-1,8, NF	0,71 kN
F_{Rk} Kalksandvollstein KS 36, NF	1,14 kN
F_{Rk} Kalksandvollstein KS 20, 8 DF	1,29 kN
Querlasten $V_{Rk,s}$ bei $h_{nom,1} = 40$ mm	
Stahlschraube ($\gamma_{Ms} = 1,25$)	6,34 kN
Edelstahlschraube ($\gamma_{Ms} = 1,56$)	5,85 kN
Querlasten $V_{Rk,s}$ bei $h_{nom,2} = 50$ mm	
Stahlschraube ($\gamma_{Ms} = 1,25$)	8,87 kN
Edelstahlschraube ($\gamma_{Ms} = 1,56$)	8,29 kN
Biegemoment $M_{Rk,s}$ bei $h_{nom,1} = 40$ mm	
Stahlschraube ($\gamma_{Ms} = 1,25$)	11,04 kN
Edelstahlschraube ($\gamma_{Ms} = 1,56$)	10,31 kN
Biegemoment $M_{Rk,s}$ bei $h_{nom,2} = 50$ mm	
Stahlschraube ($\gamma_{Ms} = 1,25$)	18,41 Nm
Edelstahlschraube ($\gamma_{Ms} = 1,56$)	17,06 kN

Anwendungen

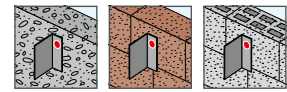

Technische Daten

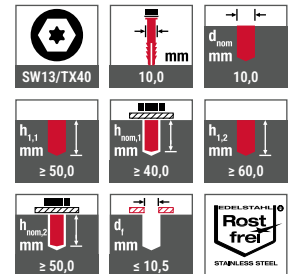

Zertifizierungen

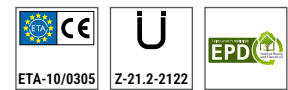

Verankerungsgründe

- Zugelassen für
- > Gerissenen Beton
 - > Ungerissenen Beton
 - > Vollsteinmauerwerk
 - > Hohl- und Lochsteine

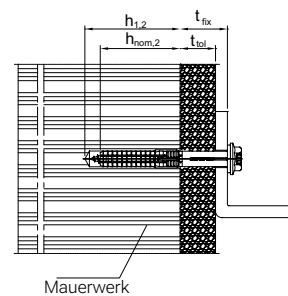
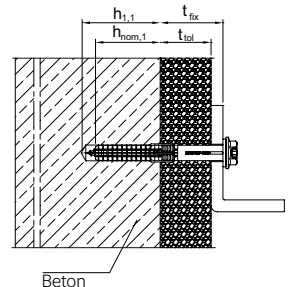

Produkt im Online-Shop



Bestellbezeichnung	Länge [mm]	Befestigungsdicke t_{fix} (Beton* / Mauerwerk) ≤ [mm]	VPE [Stück]	Preis/100 [EUR]	Artikelnummer	EAN
Dübel mit Schrauben aus Stahl mit verzinkter Cr(VI)-freier Oberfläche (-V)						
SDF-KB-10Vx50-V	50	10 / -	100		8581050450	4061245018829
SDF-KB-10Vx60-V	60	20 / 10	100		8581060450	4061245018805
SDF-KB-10Vx70-V	70	30 / 20	100		8581070450	4061245018775
SDF-KB-10Vx80-V	80	40 / 30	100		8581080450	4061245018751
SDF-KB-10Vx100-V	100	60 / 50	50		8581100450	4061245018744
SDF-KB-10Vx120-V	120	80 / 70	50		8581120450	4061245018737
Dübel mit Schrauben aus Edelstahl A4 (-E)						
SDF-KB-10Vx50-E	50	10 / -	100		8581050650	4061245018812
SDF-KB-10Vx60-E	60	20 / 10	100		8581060650	4061245018799
SDF-KB-10Vx70-E	70	30 / 20	100		8581070650	4061245018768
*Bei Anwendung von $h_{nom,1}$ nach ETAG 020						

Weitere Längen
auf Anfrage erhältlich



Universaldübel SDF-S-10H

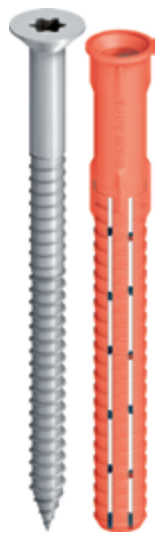

Querverweise	Seite
Flachdachprofil FP	232
Akku-Schrauber ASCM QSW	422
Akku-Bohrhammer ABH	427
Universalbohrer SDS plus®	433
Hammerbohrer SDS plus®	434
Bit Innensechsrund TX40	439
Werkzeuggürtel	451
Reinigungsbürste	455
Ausblaspumpe	455
Korrosionsschutzspray	456

Anwendungsbereich

- > Verankerung von Anbauteilen aus Holz
- > Für die Mehrfachbefestigung von nichttragenden Systemen nach EAD 330284-00-0604
- > Geeignet zur konstruktiven Befestigung von Toren, Türen, Fenstern, Kanthölzern
- > Zur Verankerung in Wetterschalen
- > Für die Anwendung als Einzelbefestigung in Beton

Eigenschaften

- > Senkkopf
- > Zugelassen für alle gängigen Baustoffe
- > Zuverlässiger Halt in Problembaustoffen durch optimiertes Spreizteil
- > Sicherer Halt durch radiale Spreizung
- > Produkterkennung durch unterschiedliche Einfärbung der Dübelhülse
- > Doppelte Verdrehsicherheit für eine sichere Montage

Hinweis

Bitte beachten Sie bei der Planung und Verarbeitung der Produkte die ETA-10/0305 und Z-21.2-2122. Nähere Angaben zu Kennwerten und Lasten entnehmen Sie bitte den Zulassungen. Bei Mauersteinen unbekannter Güte ist die Tragfähigkeit über Auszugsversuche am Bauwerk zu ermitteln.

Zulässige Lasten

Zuglasten $N_{Rk,p}$ in Beton C12/15	
Temperaturbereich 30 °C / 50 °C	1,79 kN
Temperaturbereich 50 °C / 80 °C	1,59 kN
Mauerziegel Mz 20-1,8, NF	1,14 kN
Kalksandvollstein KS 36, NF	1,29 kN
Kalksandvollstein KS 20, 8 DF	1,29 kN
Vollstein aus Leichtbeton V6, 2 DF	0,57 kN
Hochlochziegel HLZ 12-0,9, NF	0,57 kN
Kalksandlochstein KSL 12, 4 DF	0,71 kN
Hohlblockstein aus Leichtbeton Hbl 10, 12 DF	0,34 kN
Querlasten $V_{Rk,s}$	
Stahlschraube ($\gamma_{Ms} = 1,25$)	7,48 kN
Edelstahlschraube ($\gamma_{Ms} = 1,56$)	6,99 kN
Biegemoment $M_{Rk,s}$	
Stahlschraube ($\gamma_{Ms} = 1,25$)	14,14 Nm
Edelstahlschraube ($\gamma_{Ms} = 1,56$)	13,22 Nm
Druckfestigkeit Porenbeton [N/mm ²] 30 – 50 °C	
Porenbeton $f_{ck} \geq 4$ N/mm ²	0,54 kN
Porenbeton $f_{ck} \geq 5$ N/mm ²	0,71 kN
Porenbeton $f_{ck} \geq 6$ N/mm ²	0,89 kN
Porenbeton $f_{ck} \geq 7$ N/mm ²	0,89 kN

Anwendungen

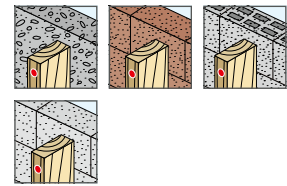

Technische Daten

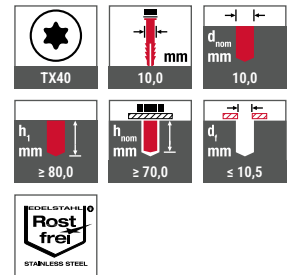

Zertifizierungen

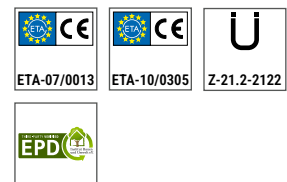

Verankerungsgründe

- Zugelassen für
- > Gerissenen Beton
 - > Ungerissenen Beton
 - > Vollsteinmauerwerk
 - > Hohl- und Lochsteine
 - > Porenbeton

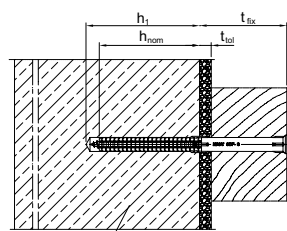

Verankerungsuntergrund



Produkt im Online-Shop



Bestellbezeichnung	Länge [mm]	Befestigungsdicke t_{fx} ≤ [mm]	VPE [Stück]	Preis/100 [EUR]	Artikelnummer	EAN
Dübel mit Schrauben aus Stahl mit verzinkter Cr(VI)-freier Oberfläche (-V)						
SDF-S-10Hx80-V	80	10	100		8510080420	4061245109145
SDF-S-10Hx100-V	100	30	50		8510100420	4061245019840
SDF-S-10Hx120-V	120	50	50		8510120420	4061245019826
SDF-S-10Hx140-V	140	70	50		8510140420	4061245019802
SDF-S-10Hx160-V	160	90	50		8510160420	4061245019789
SDF-S-10Hx180-V	180	110	50		8510180420	4061245019765
SDF-S-10Hx200-V	200	130	50		8510200420	4061245019741
Dübel mit Schrauben aus Edelstahl A4 (-E)						
SDF-S-10Hx80-E	80	10	100		8510080620	4061245019857
SDF-S-10Hx100-E	100	30	50		8510100620	4061245019833
SDF-S-10Hx120-E	120	50	50		8510120620	4061245019819
SDF-S-10Hx140-E	140	70	50		8510140620	4061245019796
SDF-S-10Hx160-E	160	90	50		8510160620	4061245019772
SDF-S-10Hx180-E	180	110	50		8510180620	4061245019758
SDF-S-10Hx200-E	200	130	50		8510200620	4061245019734

Weitere Längen
auf Anfrage erhältlich



Holzbau

Industrieller
Leichtbau

Solar

Flachdach

Vorgehängte
Hinterlüftete
Fassaden (VHF)

Dübeltechnik

Fenster- und
Glasfassadentechnik

Innenausbau

Montageelemente
für AnbauteileMaschinen,
Ersatzteile,
Werkzeuge

Universaldübel SDF-KB-10H

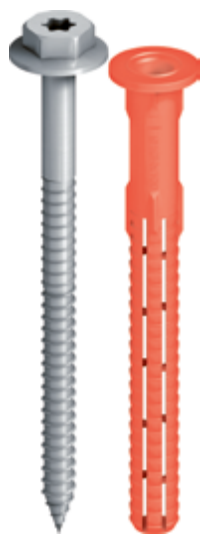

Querverweise	Seite
Akku-Schrauber ASCM QSW	422
Akku-Bohrhammer ABH	427
Universalbohrer SDS plus®	433
Hammerbohrer SDS plus®	434
Bit Innensechsrund TX40	439
Steckschlüsseinsatz SW13	442
Werkzeuggürtel	451
Reinigungsbürste	455
Ausblaspumpe	455
Korrosionsschutzspray	456

Anwendungsbereich

- > Verankerung von Anbauteilen aus Metall
- > Für die Mehrfachbefestigung von nichttragenden Systemen nach EAD 330284-00-0604
- > Geeignet zur konstruktiven Befestigung von Hängeschränken, Verkleidungen, Metallwinkeln
- > Zur Verankerung in Wetterschalen
- > Für die Anwendung als Einzelbefestigung in Beton

Eigenschaften

- > Sechskantkopf mit angepresster Scheibe
- > Zugelassen für alle gängigen Baustoffe
- > Zuverlässiger Halt in Problembaustoffen durch optimiertes Spreizteil
- > Sicherer Halt durch radiale Spreizung
- > Produkterkennung durch unterschiedliche Einfärbung der Dübelhülse
- > Doppelte Verdrehsicherheit für eine sichere Montage

Hinweis

Bitte beachten Sie bei der Planung und Verarbeitung der Produkte die ETA-10/0305 und Z-21.2-2122. Nähere Angaben zu Kennwerten und Lasten entnehmen Sie bitte den Zulassungen. Bei Mauersteinen unbekannter Güte ist die Tragfähigkeit über Auszugsversuche am Bauwerk zu ermitteln.

Zulässige Lasten

Zuglasten $N_{Rk,D}$ in Beton C12/15	
Temperaturbereich 30 °C / 50 °C	1,79 kN
Temperaturbereich 50 °C / 80 °C	1,59 kN
Mauerziegel Mz 20-1,8, NF	1,14 kN
Kalksandvollstein KS 36, NF	1,29 kN
Kalksandvollstein KS 20, 8 DF	1,29 kN
Vollstein aus Leichtbeton V6, 2 DF	0,57 kN
Hochlochziegel HLZ 12-0,9, NF	0,57 kN
Kalksandlochstein KSL 12, 4 DF	0,71 kN
Hohlblockstein aus Leichtbeton Hbl 10, 12 DF	0,34 kN
Querlasten $V_{Rk,s}$	
Stahlschraube ($\gamma_{Ms} = 1,25$)	7,48 kN
Edelstahlschraube ($\gamma_{Ms} = 1,56$)	6,99 kN
Biegemoment $M_{Rk,s}$	
Stahlschraube ($\gamma_{Ms} = 1,25$)	14,14 Nm
Edelstahlschraube ($\gamma_{Ms} = 1,56$)	13,22 Nm
Druckfestigkeit Porenbeton [N/mm ²] 30 – 50 °C	
Porenbeton $f_{ck} \geq 4$ N/mm ²	0,54 kN
Porenbeton $f_{ck} \geq 5$ N/mm ²	0,71 kN
Porenbeton $f_{ck} \geq 6$ N/mm ²	0,89 kN
Porenbeton $f_{ck} \geq 7$ N/mm ²	0,89 kN

Anwendungen

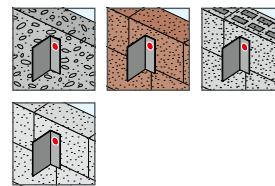

Technische Daten

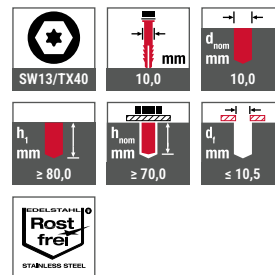

Zertifizierungen

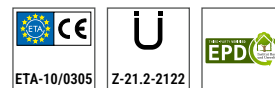

Verankerungsgründe

- > Zugelassen für
- > Gerissenen Beton
- > Ungerissenen Beton
- > Vollsteinmauerwerk
- > Hohl- und Lochsteine
- > Porenbeton

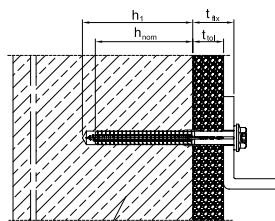

Verankerungs-
untergrund





Produkt im Online-Shop



Bestellbezeichnung	Länge [mm]	Befestigungsdicke t_{fx} ≤ [mm]	VPE [Stück]	Preis/100 [EUR]	Artikelnummer	EAN
Dübel mit Schrauben aus Stahl mit verzinkter Cr(VI)-freier Oberfläche (-V)						
SDF-KB-10Hx80-V	80	10	100		8513080420	4061245019642
SDF-KB-10Hx100-V	100	30	50		8513100420	4061245019611
SDF-KB-10Hx120-V	120	50	50		8513120420	4061245019581
SDF-KB-10Hx140-V	140	70	50		8513140420	4061245019567
Dübel mit Schrauben aus Edelstahl A4 (-E)						
SDF-KB-10Hx80-E	80	10	100		8513080620	4061245019635
SDF-KB-10Hx100-E	100	30	50		8513100620	4061245019604
SDF-KB-10Hx120-E	120	50	50		8513120620	4061245019574
SDF-KB-10Hx140-E	140	70	50		8513140620	4061245019550

Weitere Längen
auf Anfrage erhältlich



Fassadendübel SDF-S-14A



Querverweise	Seite
Akku-Schrauber ASCM QSW	422
Akku-Bohrhammer ABH	427
Hammerbohrer SDS plus®	434
Bit Innensechsrund TX40	439
Werkzeuggürtel	451
Reinigungsbürste	455
Ausblaspumpe	455
Korrosionsschutzspray	456

Anwendungsbereich

- > Verankerung von Anbauteilen aus Holz
- > Für die Mehrfachbefestigung von nichttragenden Systemen nach EAD 330284-00-0604
- > Geeignet zur konstruktiven Befestigung von Toren, Türen, Fenstern, Kanthölzern

Eigenschaften

- > Senkkopf
- > Zugelassen für alle gängigen Baustoffe
- > Zuverlässiger Halt in Problembaustoffen durch optimiertes Spreizteil
- > Sicherer Halt durch radiale Spreizung
- > Produkterkennung durch unterschiedliche Einfärbung der Dübelhülse
- > Doppelte Verdrehsicherheit für eine sichere Montage

Hinweis

Bitte beachten Sie zur Planung die Zulassung ETA-15/0027. Bei Mauersteinen unbekannter Güte ist die Tragfähigkeit über Auszugsversuche am Bauwerk zu ermitteln.

Beim Einsatz in Beton werden eine Silikon-Schmierstoffpaste (z.B. FUCHS CHEMPLEX SI-LK 2) sowie die Verwendung eines Schlagschraubers mit besonders hohem Drehmoment empfohlen.

Zulässige Lasten*

Zuglasten $N_{Rk,p}$ in Beton > C12/15	3,37 kN
Mauerziegel Mz 20-1,8, NF	1,57 kN
Kalksandvollstein KS, 2 DF 20-2,0	1,71 kN
Kalksandvollstein KS, 8 DF 20-1,8	2,00 kN
Vollstein V, 3 DF	0,86 kN
Hochlochziegel HLz, 2 DF 28-1,2	0,57 kN
Kalksandlochstein KSL, 8 DF 16-1,4	0,71 kN
Hohlblockstein aus Leichtbeton Hbl, 12 DF	0,71 kN
Porenbeton $f_{ck} \geq 2 \text{ N/mm}^2$	0,43 kN
Porenbeton $f_{ck} \geq 4 \text{ N/mm}^2$	0,89 kN
Porenbeton $f_{ck} \geq 6 \text{ N/mm}^2$	1,60 kN
Querlasten $V_{Rk,s}$	
Stahlschraube ($\gamma_{Ms} = 1,25$)	17,4 kN
Edelstahlschraube ($\gamma_{Ms} = 1,56$)	16,2 kN
Biegemoment $M_{Rk,s}$	
Stahlschraube ($\gamma_{Ms} = 1,25$)	50,0 Nm
Edelstahlschraube ($\gamma_{Ms} = 1,56$)	46,7 Nm

Anwendungen

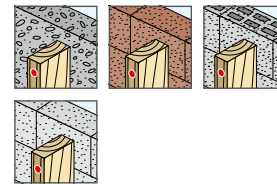

Technische Daten

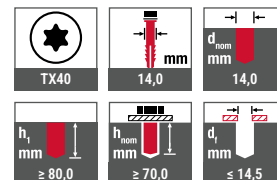

Zertifizierungen



Verankerungsgründe

- Zugelassen für
- > Gerissenen Beton
 - > Ungerissenen Beton
 - > Vollsteinmauerwerk
 - > Hohl- und Lochsteine
 - > Porenbeton

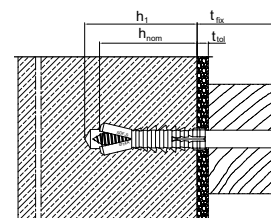



Produkt im Online-Shop



Bestellbezeichnung	Länge [mm]	Befestigungsdicke t_{fx} ≤ [mm]	VPE [Stück]	Preis/100 [EUR]	Artikelnummer	EAN
Dübel mit Schrauben aus Stahl mit verzinkter Cr(VI)-freier Oberfläche (-V)						
SDF-S-14Ax140-V	140	70	50		8591140430	4061245018621
SDF-S-14Ax160-V	160	90	50		8591160430	4061245018614
SDF-S-14Ax180-V	180	110	50		8591180430	4061245018607
SDF-S-14Ax200-V	200	130	50		8591200430	4061245018591
SDF-S-14Ax220-V	220	150	50		8591220430	4061245018584
SDF-S-14Ax240-V	240	170	25		8591240430	4061245018577
SDF-S-14Ax360-V	360	290	25		8591360430	4061245018515

Weitere Längen
auf Anfrage erhältlich



Fassadendübel SDF-KB-14A



Anwendungsbereich

- > Verankerung von Anbauteilen aus Metall
- > Für die Mehrfachbefestigung von nichttragenden Systemen nach EAD 330284-00-0604
- > Geeignet zur konstruktiven Befestigung von Hängeschränken, Verkleidungen, Metallwinkeln

Eigenschaften

- > Sechskantkopf mit angepresster Scheibe
- > Zugelassen für alle gängigen Baustoffe
- > Zuverlässiger Halt in Problembaustoffen durch optimiertes Spreizteil
- > Sicherer Halt durch radiale Spreizung
- > Produkterkennung durch unterschiedliche Einfärbung der Dübelhülse
- > Doppelte Verdrehsicherheit für eine sichere Montage

Hinweis

Bitte beachten Sie zur Planung die Zulassung ETA-15/0027. Bei Mauersteinen unbekannter Güte ist die Tragfähigkeit über Auszugsversuche am Bauwerk zu ermitteln.

Beim Einsatz in Beton werden eine Silikon-Schmierstoffpaste (z.B. FUCHS CHEMPLEX SI-LK 2) sowie die Verwendung eines Schlagschraubers mit besonders hohem Drehmoment empfohlen.

Zulässige Lasten*

Zuglasten $N_{Rk,D}$ in Beton > C12/15	3,37 kN
Mauerziegel Mz 20-1,8, NF	1,57 kN
Kalksandvollstein KS, 2 DF 20-2,0	1,71 kN
Kalksandvollstein KS, 8 DF 20-1,8	2,00 kN
Vollstein V, 3 DF	0,86 kN
Hochlochziegel HLZ, 2 DF 28-1,2	0,57 kN
Kalksandlochstein KSL, 8 DF 16-1,4	0,71 kN
Hohlblockstein aus Leichtbeton Hbl, 12 DF	0,71 kN
Porenbeton $f_{ck} \geq 2 \text{ N/mm}^2$	0,43 kN
Porenbeton $f_{ck} \geq 4 \text{ N/mm}^2$	0,89 kN
Porenbeton $f_{ck} \geq 6 \text{ N/mm}^2$	1,60 kN
Querlasten $V_{Rk,S}$	
Stahlschraube ($\gamma_{Ms} = 1,25$)	17,4 kN
Edelstahlschraube ($\gamma_{Ms} = 1,56$)	16,2 kN
Biegemoment $M_{Rk,S}$	
Stahlschraube ($\gamma_{Ms} = 1,25$)	50,0 Nm
Edelstahlschraube ($\gamma_{Ms} = 1,56$)	46,7 Nm

Querverweise	Seite
Akku-Schrauber ASCM QSW	422
Akku-Bohrhammer ABH	427
Hammerbohrer SDS plus®	434
Steckschlüsseinsatz SW17	442
Werkzeuggürtel	451
Reinigungsbürste	455
Ausblaspumpe	455
Korrosionsschutzspray	456

Produkt im Online-Shop



Anwendungen

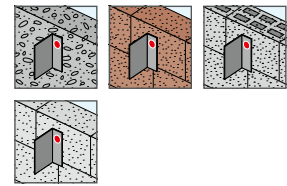

Technische Daten

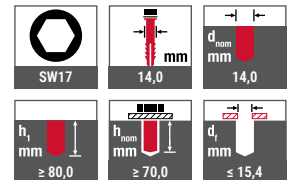

Zertifizierungen



Verankerungsgründe

- Zugelassen für
- > Gerissenen Beton
 - > Ungerissenen Beton
 - > Vollsteinmauerwerk
 - > Hohl- und Lochsteine
 - > Porenbeton

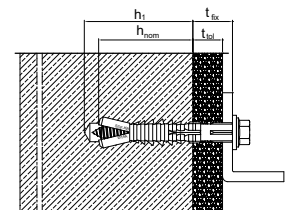

Bestellbezeichnung	Länge [mm]	Befestigungsdicke $t_{fix} \leq$ [mm]	VPE [Stück]	Preis/100 [EUR]	Artikelnummer	EAN
Dübel mit Schrauben aus Stahl mit verzinkter Cr(VI)-freier Oberfläche (-V)						
SDF-KB-14Ax80-V	80	10	50		8590080430	4061245018676
SDF-KB-14Ax100-V	100	30	50		8590100430	4061245018652

Fassadendübel SDP-S-10G



Anwendungsbereich

- > Zur Verankerung von Anbauteilen aus Holz

Eigenschaften

- > Senkkopf
- > Fassadendübel mit doppelstufiger Schraube
- > Sicherer Formschluss im Untergrund durch kombinierte Spreizzonen
- > Hohe Tragfähigkeit
- > Verfügbar mit Schrauben aus Stahl oder Edelstahl
- > Produkterkennung durch unterschiedliche Einfärbung der Dübelhülse

Hinweis

Bitte beachten Sie bei der Planung und Verarbeitung die Zulassung ETA-12/0502. Bei Mauersteinen unbekannter Güte ist die Tragfähigkeit über Auszugsversuche am Bauwerk zu ermitteln.

Querverweise	Seite
Flachdachprofil FP	232
Akku-Schrauber ASCM QSW	422
Akku-Bohrhammer ABH	427
Hammerbohrer SDS plus®	434
Bit Innensechsrund TX40	439
Werkzeuggürtel	451
Reinigungsbürste	455
Ausblaspumpe	455
Korrosionsschutzspray	456

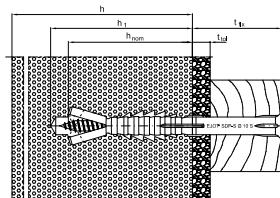

Zulässige Lasten

Druckfestigkeit Porenbeton [N/mm ²]	
Porenbeton $f_{ck} \geq 2$ N/mm ²	0,27 kN
Porenbeton $f_{ck} \geq 3$ N/mm ²	0,47 kN
Porenbeton $f_{ck} \geq 4$ N/mm ²	0,67 kN
Porenbeton $f_{ck} \geq 6$ N/mm ²	1,07 kN
Charakt. Biegemoment	
Stahlschraube ($\gamma_{Ms} = 1,5$)	11,80 Nm
Edelstahlschraube ($\gamma_{Ms} = 1,87$)	11,02 Nm

Anwendungen



Technische Daten

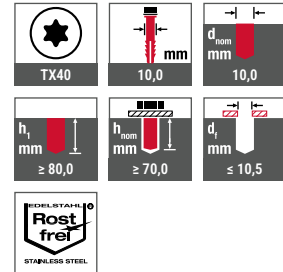

Zertifizierungen



Verankerungsgründe

- Zugelassen für
- > Porenbeton

Produkt im Online-Shop



Bestellbezeichnung	Länge [mm]	Befestigungsdicke $t_{fx} \leq$ [mm]	VPE [Stück]	Preis/100 [EUR]	Artikelnummer	EAN
Dübel mit Schrauben aus Stahl mit verzinkter Cr(VI)-freier Oberfläche (-V)						
SDP-S-10Gx120-V	120	50	50		8530120420	4061245019420
SDP-S-10Gx140-V	140	70	50		8530140420	4061245019406
SDP-S-10Gx160-V	160	90	50		8530160420	4061245019383

Weitere Längen und in Edelstahl A2 auf Anfrage erhältlich



Fassadendübel SDP-KB-10G



Anwendungsbereich

- > Zur Verankerung von Anbauteilen aus Metall

Eigenschaften

- > Sechskantkopf mit angepresster Scheibe
- > Fassadendübel mit doppelstufiger Schraube
- > Sicherer Formschluss im Untergrund durch kombinierte Spreizzonen
- > Hohe Tragfähigkeit
- > Verfügbar mit Schrauben aus Stahl oder Edelstahl
- > Produkterkennung durch unterschiedliche Einfärbung der Dübelhülse

Hinweis

Bitte beachten Sie bei der Planung und Verarbeitung die Zulassung ETA-12/0502. Bei Mauersteinen unbekannter Güte ist die Tragfähigkeit über Auszugsversuche am Bauwerk zu ermitteln.

Anwendungen



Technische Daten

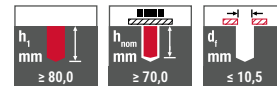
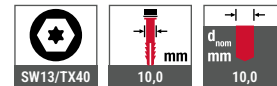

Zertifizierungen



Verankerungsgründe

- Zugelassen für
- > Porenbeton

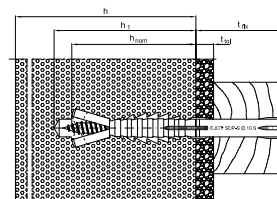

Querverweise	Seite
Akku-Schrauber ASCM QSW	422
Akku-Bohrhammer ABH	427
Hammerbohrer SDS plus®	434
Bit Innensechsrund TX40	439
Steckschlüssel	442
Werkzeuggürtel	451
Reinigungsbürste	455
Ausblaspumpe	455
Korrosionsschutzspray	456

Zulässige Lasten

Druckfestigkeit Porenbeton [N/mm ²]	
Porenbeton $f_{ck} \geq 2$ N/mm ²	0,27 kN
Porenbeton $f_{ck} \geq 3$ N/mm ²	0,47 kN
Porenbeton $f_{ck} \geq 4$ N/mm ²	0,67 kN
Porenbeton $f_{ck} \geq 6$ N/mm ²	1,07 kN
Charakt. Biegemoment	
Stahlschraube ($\gamma_{Ms} = 1,5$)	11,80 Nm
Edelstahlschraube ($\gamma_{Ms} = 1,87$)	11,02 Nm

Produkt im Online-Shop



Bestellbezeichnung	Länge [mm]	Befestigungsdicke $t_{fix} \leq$ [mm]	VPE [Stück]	Preis/100 [EUR]	Artikelnummer	EAN
Dübel mit Schrauben aus Stahl mit verzinkter Cr(VI)-freier Oberfläche (-V)						
SDP-KB-10Gx80-V	80	10	100		8532080420	4061245019307
SDP-KB-10Gx100-V	100	30	50		8532100420	4061245019277
Dübel mit Schrauben aus Edelstahl A4 (-E)						
SDP-KB-10Gx80-E	80	10	100		8532080620	4061245019291
SDP-KB-10Gx100-E	100	30	50		8532100620	4061245019260

Weitere Längen auf Anfrage erhältlich



Verblend-Sanier-Dübel VSD 2G 8U-E



Anwendungsbereich

- > Für die nachträgliche Sicherung der Vormauerschale an Gebäuden
- > Kostengünstige Wiederherstellung der Standsicherheit

Eigenschaften

- > Zusätzliche Länge 145 mm zur Nachsicherung von Sparverblendern
- > Optimierte Spreizzone – jetzt auch zur Nachsicherung Hochlochklinkern
- > Universalspreizzone – sicher Verankerung in allen Untergründen (A-C)
- > Doppelspreizdübel, verankert gleichzeitig in tragender Wand und Vormauerschale
- > Durch den Einsatz von Edelstahlschrauben aus A4 ist ein Korrosionsschutz gewährleistet
- > Mit allgemeiner bauaufsichtlicher Zulassung
- > Saubere und schnelle Verarbeitung
- > Verarbeitung bereits ab 0 °C

Hinweis

Der Verblend-Sanier-Dübel VSD ermöglicht die nachträgliche Sanierung von zweischaligem Mauerwerk. Bei den Vormauerschalen kann es durch fortgeschrittene Korrosion der vorhandenen Drahtanker bzw. durch fehlende Drahtanker zur Beeinträchtigung der Standsicherheit und somit zu erheblichen Personenschäden kommen.

Besonders Verblendmauerwerke, die vor 1979 hergestellt wurden, gelten als untersuchungsbedürftig. Bei Sanierung der Außenfassade muss der Nachweis der Standsicherheit der Vormauerschale erbracht werden. Hier empfiehlt sich der Einsatz des VSD als besonders wirtschaftliche Lösung zur nachträglichen Verankerung zwischen Tragschale und Vormauerschale.

Querverweise	Seite
Akku-Schrauber ASCM QSW	422
Akku-Bohrhammer ABH	427
Hammerbohrer SDS plus®	434
Bit Innensechsrund TX30	439
Werkzeuggürtel	451
Reinigungsbürste	455
Ausblaspumpe	455

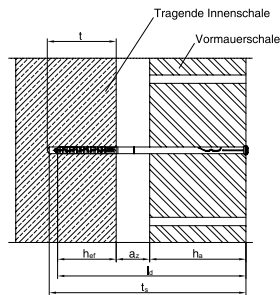

Technische Daten

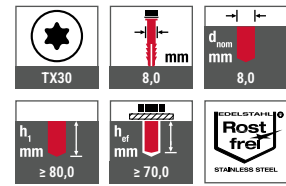

Zertifizierungen

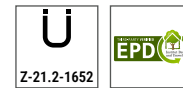

Verankerungsgründe

Geeignet für tragende Innenschalen aus

- > Beton
- > Vollstein
- > Lochstein und Vormauerschalen aus
- > Vollklinker
- > Hochlochklinker
- > Sparverblender

Montageanleitung



Produkt im Online-Shop



Bestellbezeichnung	Länge l_d [mm]	Bohrlochtiefe t_s ≤ [mm]	Max. Luftschichtdicke a_2 [mm]	Vormauerschale h_a ≥ [mm]	VPE [Stück]	Preis/100 [EUR]	Artikelnummer	EAN
Dübel mit Schrauben aus Edelstahl A4 (-E)								
VSD-2G-8Ux145-E	145	155	-	60*	100		8502145600	4061245081939
VSD-2G-8Ux205-E	205	215	20	115	100		8502205600	4039161009771
VSD-2G-8Ux225-E	225	235	40	115	100		8502225600	4039161009788
VSD-2G-8Ux245-E	245	255	60	115	100		8502245600	4039161009795
VSD-2G-8Ux265-E	265	275	80	115	100		8502265600	4039161009801
VSD-2G-8Ux285-E	285	295	100	115	100		8502285600	4039161009818
VSD-2G-8Ux305-E	305	315	120	115	100		8502305600	4039161009825

*Sparverblender

Nageldübel ND-K



Anwendungsbereich

- Schnelldübel für leichte Befestigungen:
- > Unterkonstruktionen
 - > Schränke, Fußbodenleisten, Latten
 - > Kabelgestelle, Kabelschellen
 - > Rohrhalterungen

Eigenschaften

- > Montagefertiger Nylon-Kragenbunddübel mit Nagel aus Stahl mit galvanisch verzinkter Oberfläche (GVZ) / Edelstahl
- > Zum Einschlagen
- > Nagelkopf mit Pozidriv-Schlitz zum Entfernen oder Justieren des Ankers
- > Dübelkragen fungieren als Isolierscheiben aus Kunststoff und verhindern so das Auftreten von Kontaktkorrosion
- > GVZ für trockene Innenräume

Technische Daten



Verankerungsgründe

- Geeignet für
- > Beton
 - > Mauerziegel
 - > Hochlochziegel

Querverweise	Seite
Akku-Schrauber ASCM QSW	422
Akku-Bohrhammer ABH	427
Hammerbohrer SDS plus®	434
Kreuzschlitz Z2	438

Kennwerte

Typ	d ₀ [mm]	h _{ef} [mm]	Empfohlene Lasten ungerissener Beton C20/25		Empfohlene Lasten Mauerziegel f _b 20,5 N/mm ²	
			N _{Rec} [kN]	V _{Rec} [kN]	N _{Rec} [kN]	V _{Rec} [kN]
5x30	5	30	0,1	0,1	0,1	0,1
5x40	5	30	0,1	0,1	0,1	0,1
5x50	5	30	0,1	0,1	0,1	0,1
6x40	6	30	0,2	0,2	0,2	0,2
6x60	6	30	0,2	0,2	0,2	0,2
6x80	6	30	0,2	0,2	0,2	0,2
8x60	8	40	0,3	0,3	0,3	0,3
8x80	8	40	0,3	0,3	0,3	0,3
8x100	8	40	0,3	0,3	0,3	0,3

Produkt im Online-Shop



Bestellbezeichnung	Länge [mm]	Befestigungsdicke t _{fix} [mm]	VPE [Stück]	Preis/100 [EUR]	Artikelnummer	EAN
Dübel mit Nagel aus Stahl mit galvanisch verzinkter Oberfläche (GVZ)						
ND-K 5/30 V	30	0-5	200		9650075678	4061245083001
ND-K 6/40 V	40	10	200		9650075679	4061245083032
ND-K 8/60 V	60	20	100		9650075684	4061245083063
Dübel mit Nagel aus Edelstahl						
ND-K 6/40 E	40	10	200		9650075692	4061245083094

Weitere Längen auf Anfrage erhältlich



Nageldübel ND-S



Querverweise	Seite
Akku-Schrauber ASCM QSW	422
Akku-Bohrhammer ABH	427
Hammerbohrer SDS plus®	434
Kreuzschlitz Z2	438

Anwendungsbereich

Schnelldübel für leichte Befestigungen:

- > Unterkonstruktionen
- > Schränke, Fußbodenleisten, Latten
- > Kabelgestelle, Kabelschellen
- > Rohrhalterungen

Eigenschaften

- > Montagefertiger Nylon-Senkkopfdübel mit Nagel aus Stahl mit galvanisch verzinkter Oberfläche (GVZ)
- > Zum Einschlagen
- > Nagelschraubenkopf mit Pozidriv-Schlitz zum Entfernen oder Justieren des Ankers
- > GVZ für trockene Innenräume

Technische Daten



Verankerungsgründe

Geeignet für

- > Beton
- > Mauerziegel
- > Hochlochziegel

Kennwerte	Empfohlene Lasten ungerissener Beton C20/25		Empfohlene Lasten Mauerziegel f_b 20,5 N/mm ²				
	Typ	d_0 [mm]	h_{ef} [mm]	N_{Rec} [kN]	V_{Rec} [kN]	N_{Rec} [kN]	V_{Rec} [kN]
	5x30	5	30	0,1	0,1	0,1	0,1
	5x40	5	30	0,1	0,1	0,1	0,1
	5x50	5	30	0,1	0,1	0,1	0,1
	6x40	6	30	0,2	0,2	0,2	0,2
	6x60	6	30	0,2	0,2	0,2	0,2
	6x80	6	30	0,2	0,2	0,2	0,2
	8x60	8	40	0,3	0,3	0,3	0,3
	8x80	8	40	0,3	0,3	0,3	0,3
	8x100	8	40	0,3	0,3	0,3	0,3

Produkt im Online-Shop





















Bestellbezeichnung	Länge [mm]	Befestigungsdicke t_{fx} [mm]	VPE [Stück]	Preis/100 [EUR]	Artikelnummer	EAN
Dübel mit Nagel aus Stahl mit galvanisch verzinkter Oberfläche						
ND-S 6/40 V	40	10	200		9650075660	4061245083131

Weitere Längen
und in Edelstahl A2
auf Anfrage erhältlich



Produktübersicht Bolzenanker

	BA-V Plus	BA-E Plus
Anker		
Werkstoff	Kohlenstoffstahl galvanisch verzinkt	Edelstahl rostfrei A4
Anwendungsbereiche	Trockene Innenräume, Innenbereiche mit vorübergehender Kondens- wasserbildung	Für den Einsatz im Innen- und Außenbereich, einschließlich Indus- trie-atmosphäre und Meeresnähe
Verankerungsuntergründe	Gerissener Beton Ungerissener Beton	Gerissener Beton Ungerissener Beton
Gewindegröße*	M8, M10, M12, M16	M8, M10, M12, M16
Antrieb	   	   
Werkzeuge	Setzwerkzeug BA	Setzwerkzeug BA
Technische Daten	 	 
Zulassungen	  ETA-16/0934 ETA-18/0219	  ETA-16/0934 ETA-18/0219

Hinweis: Durchmesser M6 für Mehrfachbefestigung von nichttragenden Systemen in Beton auf Anfrage erhältlich.

Holzbaubau
Industrieller Leichtbau
Solar
Flachdach
Vorgehängte Hinterlüftete Fassaden (VHF)
Dübeltechnik
Fenster- und Glasfassadentechnik
Innenausbau
Montageelemente für Anbauteile
Maschinen, Ersatzteile, Werkzeuge

Bolzenanker BA-V Plus



Anwendungsbereich

- > Zur Verankerung in gerissenem und ungerissenem Beton $\geq C20/25$
- > Trockene Innenräume
- > Zur Verankerung von mittelschweren bis schweren Befestigungen wie Stützen, Metallkonstruktionen und Holzkonstruktionen
- > Für Vorsteck-, Durchsteck- und Abstandsmontage

Eigenschaften

- > Stahl, galvanisch verzinkt
- > Zulassung für Beton, Option 1
- > Feuerwiderstandsklassen F30, F60, F90, F120

Hinweis

Kennwerte gelten für Betondruckfestigkeit C20/25. Zulässige Last eines Ankers für zentrischen Zug in gerissenem Beton.

Querverweise	Seite
Akku-Bohrhammer ABH	427
Hammerbohrer SDS plus®	434
Kraftschlüssel	443
Drehmomentschlüssel	444
Setzwerkzeug Bolzenanker	452
Reinigungsbürste	455
Ausblaspumpe	455

Die Lastwerte dieser Tabellen basieren auf Beton C20/25, $f_{ck,cube} = 25 \text{ N/mm}^2$; korrekter Einbau; kein Einfluss von Achs- und Randabständen; Beachtung der Mindestdicke des Grundmaterials.

Anwendungen



Technische Daten

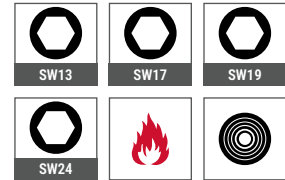

Zertifizierungen

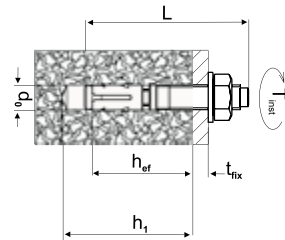

Montageanleitung



Ankertyp	Effektive verankerungstiefe h_{ef} [mm]	Zulässige Last F_{zul} [kN]	Achsabstand [mm]			Randabstand [mm]			zulässiges Biegemoment M_{zul} [Nm]	Anzugs-moment T_{inst} [Nm]
			$s_{cr,N}$	s_{min}	C	$c_{cr,N}$	c_{min}	S		
BA-V Plus 8	35	2,4	106	55	75	53	40	140	15,0	15
	48	4,0	144	35	50	72	40	55	15,0	15
BA-V Plus 10	40	4,1	120	50	95	60	50	190	28,6	30
	60	5,7	180	40	60	90	50	100	28,6	30
BA-V Plus 12	50	5,8	150	55	110	75	60	215	49,1	60
	70	7,6	210	60	70	105	55	110	49,1	60
BA-V Plus 16	85	11,4	254	65	95	127	65	150	122,7	110





Produkt im Online-Shop



Bestellbezeichnung	d ₀ [mm]	L [mm]	t _{fix} ≤ [mm]	h ₁ ≥ [mm]	h _{er} ≥ [mm]	SW [mm]	VPE [Stück]	Preis/100 [EUR]	Artikelnummer	EAN
BA-V-Plus-8/5/-	8	57	5	47	35	13	50		9650001308	4061245090719
BA-V-Plus-8/23/10	8	75	23/10	47/60	35/48	13	50		9650001310	4061245037004
BA-V-Plus-8/43/30	8	95	43/30	47/60	35/48	13	50		9650001312	4061245037011
BA-V-Plus-10/10/-	10	72	10	55	40	17	40		9650001323	4061245037042
BA-V-Plus-10/30/10	10	92	30/10	55/75	40/60	17	40		9650001325	4061245037059
BA-V-Plus-10/40/20	10	102	40/20	55/75	40/60	17	25		9650001326	4061245037066
BA-V-Plus-12/10/-	12	88	10	70	50	19	20		9650001338	4061245037103
BA-V-Plus-12/25/5	12	103	25/5	70/90	50/70	19	20		9650001340	4061245037110
BA-V-Plus-12/40/20	12	118	40/20	70/90	50/70	19	20		9650001342	4061245037127
BA-V-Plus-16/20	16	138	20	110	85	24	10		9650001359	4061245038902
BA-V-Plus-16/50	16	168	50	110	85	24	10		9650001362	4061245038926

Bolzenanker BA-E Plus



Querverweise	Seite
Akku-Bohrhammer ABH	427
Hammerbohrer SDS plus®	434
Kraftschlüssel	443
Drehmomentschlüssel	444
Setzwerkzeug Bolzenanker	452
Reinigungsbürste	455
Ausblaspumpe	455

Anwendungsbereich

- > Zur Verankerung in gerissemem und ungerissemem Beton $\geq C20/25$
- > Trockene Innenräume
- > Feuchträume
- > Im Freien einschließlich Industrielatmosphäre und Meeresnähe
- > Zur Verankerung von mittelschweren bis schweren Befestigungen wie Stützen, Metallkonstruktionen und Holzkonstruktionen
- > Für Vorsteck-, Durchsteck- und Abstandsmontage

Eigenschaften

- > Edelstahl A4
- > HCR Edelstahl 1.4529 auf Anfrage erhältlich
- > Zulassung für Beton, Option 1
- > Feuerwiderstandsklassen F30, F60, F90, F120

Hinweis

Kennwerte gelten für Betondruckfestigkeit C20/25. Zulässige Last eines Ankers für zentrischen Zug in gerissemem Beton.

Die Lastwerte dieser Tabellen basieren auf Beton C20/25, $f_{ck,cube} = 25 \text{ N/mm}^2$; korrekter Einbau; kein Einfluss von Achs- und Randabständen; Beachtung der Mindestdicke des Grundmaterials.

Anwendungen



Technische Daten

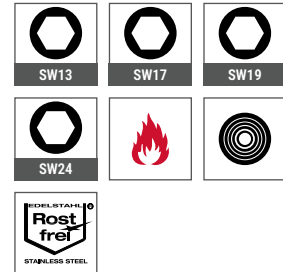

Zertifizierungen

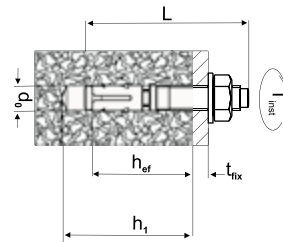
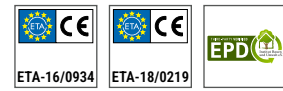

Montageanleitung



Ankertyp	Effektive Verankerungstiefe h_{ef} [mm]	Zulässige Last F_{zul} [kN]	Achsabstand [mm]			Randabstand [mm]			zulässiges Biegemoment M_{zul} [Nm]	Anzugsmoment T_{inst} [Nm]
			$s_{cr,N}$	s_{min}	C	$c_{cr,N}$	c_{min}	S		
BA-E Plus 8	35	2,4	144	35	50	72	40	55	15,0	20
	48	4,0	144	35	50	72	40	55	15,0	20
BA-E Plus 10	40	4,1	120	50	95	60	50	190	28,6	45
	60	5,7	180	40	60	90	50	100	28,6	45
BA-E Plus 12	50	5,8	150	55	110	75	60	215	49,1	60
	70	7,6	210	60	70	105	55	110	49,1	60
BA-E Plus 16	85	11,4	254	65	95	127	65	150	122,7	110





Produkt im Online-Shop



Bestellbezeichnung	d ₀ [mm]	L [mm]	t _{fix} ≤ [mm]	h ₁ ≥ [mm]	h _{er} ≥ [mm]	SW [mm]	VPE [Stück]	Preis/100 [EUR]	Artikelnummer	EAN
BA-E-Plus-8/5/-	8	57	5	47	35	13	50		9650005308	4061245090733
BA-E-Plus-8/23/10	8	75	23/10	47/60	35/48	13	50		9650005310	4061245037349
BA-E-Plus-8/43/30	8	95	43/30	47/60	35/48	13	50		9650005312	4061245037356
BA-E-Plus-10/10/-	10	72	10	55	40	17	40		9650005323	4061245037387
BA-E-Plus-10/30/10	10	92	30/10	55/75	40/60	17	40		9650005325	4061245037394
BA-E-Plus-10/40/20	10	102	40/20	55/75	40/60	17	25		9650005326	4061245037400
BA-E-Plus-12/10/-	12	88	10	70	50	19	20		9650005338	4061245037448
BA-E-Plus-12/25/5	12	103	25/5	70/90	50/70	19	20		9650005340	4061245037455
BA-E-Plus-12/40/20	12	118	40/20	70/90	50/70	19	20		9650005342	4061245037462
BA-E-Plus-16/20	16	138	20	110	85	24	10		9650005359	4061245038988
BA-E-Plus-16/50	16	168	50	110	85	24	10		9650005362	4061245039008

Weitere Abmessungen
auf Anfrage erhältlich



KERI-Anker

Basis einer perfekten Sanierung von Dreischicht-
Außenwänden durch nachträgliche Sicherung
von Wetterschalen

- > Wetterschalensicherung KERI aus Edelstahl A4
- > Einfache und schnelle Montage
- > Vertikaler Lastabtrag der bestehenden Bausubstanz
- > Vertikaler Lastabtrag des neuen Fassadensystems
- > Große Ankertragkraft
- > Kleinste Rand- und Achsabstände

www.ejot.de/keri-anker



NEU Einschlaganker JS+



Querverweise	Seite
Akku-Bohrhammer ABH	427
Setzwerkzeug Einschlaganker	453

Anwendungsbereich

- > Hängesysteme
- > Rohrleitungen
- > Luftkanäle
- > Sprinklersysteme
- > Kabelgestelle
- > Maschinen
- > Konsolen
- > Deckenträger
- > Für trockene Innenräume
- > Zugelassen zur Verwendung in vorgespannten Hohlkammerdeckenplatten (ETA-22/0912)
- > Für die Vormontage mit einem Montagewerkzeug

Eigenschaften

- > Stahl, galvanisch verzinkt
- > Innengewinde für metrische Schrauben und Stangen

Vorteile

- > Geringe erforderliche Bohrlochtiefe erleichtert die Bohrarbeiten und die Überkopfmontage

Montageanleitung



Produkt im Online-Shop



Anwendungen



Technische Daten



Zertifizierungen



Verankerungsgründe

- Zugelassen für
- > Gerissenen Beton
 - > Ungerissenen Beton

Bestellbezeichnung	Innengewinde [mm]	L [mm]	d ₀ [mm]	h ₁ [mm]	f _{max} [mm]	f _{min} [mm]	d _f [mm]	T _{inst} [Nm]	VPE [Stück]	Preis/100 [EUR]	Artikelnummer	EAN
JS+ 6	M6	25	8	27	10	6	7	4	100		9650070106	4061245093499
JS+ 8	M8	30	10	33	13	8	9	11	100		9650070107	4061245093505
JS+ 10	M10	40	12	43	17	10	12	17	50		9650070109	4061245093529
JS+ 12	M12	50	15	54	21	12	14	38	25		9650070111	4061245093543

Holzbaubau
Industrieller Leichtbau
Solar
Flachdach
Vorgehängte Hinterlüftete Fassaden (VHF)
Dübeltechnik
Fenster- und Glasfassadentechnik
Innenausbau
Montageelemente für Anbauteile
Maschinen, Ersatzteile, Werkzeuge

NEU Einschlaganker JE+

Querverweise	Seite
Akku-Bohrhammer ABH	427
Setzwerkzeug Einschlaganker	453

Anwendungsbereich

- > Hängesysteme
- > Rohrleitungen
- > Luftkanäle
- > Sprinklersysteme
- > Kabelgestelle
- > Maschinen
- > Konsolen
- > Deckenträger
- > Für trockene Innenräume und Außenbereiche
- > Für die Vormontage mit einem Montagewerkzeug

Eigenschaften

- > Edelstahl A4
- > Innengewinde für metrische Schrauben und Stangen

Vorteile

- > Geringe erforderliche Bohrlochtiefe erleichtert die Bohrarbeiten und die Überkopfmontage

Anwendungen

Technische Daten

Zertifizierungen

ETA-22/0912

Verankerungsgründe



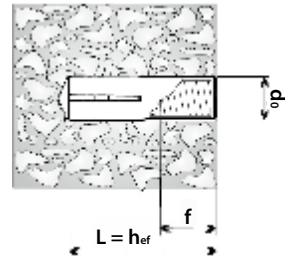





- Zugelassen für
- > Gerissenen Beton
 - > Ungerissenen Beton

Montageanleitung













Produkt im Online-Shop

Bestellbezeichnung	Innengewinde [mm]	L [mm]	d ₀ [mm]	h ₁ [mm]	f _{max} [mm]	f _{min} [mm]	d _f [mm]	T _{inst} [Nm]	VPE [Stück]	Preis/100 [EUR]	Artikelnummer	EAN
JE +6	M6	25	8	27	10	6	7	4	100		9650070113	4061245093567
JE +8	M8	30	10	33	13	8	9	11	100		9650070114	4061245093574
JE +10	M10	40	12	43	17	10	12	17	50		9650070115	4061245093581
JE +12	M12	50	15	54	21	12	14	38	25		9650010116	4061245093598

Produktübersicht LIEBIG® Sicherheitsdübel und Hinterschnittanker

	Sicherheitsdübel B	Sicherheitsdübel S	Sicherheitsdübel SK
Anker			
Werkstoff	Stahl galvanisch verzinkt	Stahl galvanisch verzinkt	Stahl galvanisch verzinkt
Anwendungsbereiche	Stahlkonstruktionen, Maschinen, Leitplanken, Autohubsysteme, Geländer, Grundplatten, Lagergestelle	Stahlkonstruktionen, Maschinen, Leitplanken, Autohubsysteme, Geländer, Grundplatten, Lagergestelle	Stahlkonstruktionen, Maschinen, Leitplanken, Autohubsysteme, Geländer, Grundplatten, Lagergestelle
Wirkprinzip	Reibschluss	Reibschluss	Reibschluss
Gerissener Beton ETAG-001-1 (Einzelbefestigung)	M8 – M16	M8 – M16	M8 – M16
Ungerissener Beton	M8 – M16	M8 – M16	M8 – M16
Zertifizierungen			
Erdbeben	-	-	-
Brandschutz			
Zivilschutz	•	•	•
Lastart	statisch	statisch	statisch
Zulässige Zuglast [kN]	2,4 – 24,0	2,4 – 24,0	2,4 – 24,0
Zulässige Querlast [kN]	8,6 – 54,9	8,6 – 54,9	8,6 – 54,9

Holzbaubau
Industrieller Leichtbau
Solar
Flachdach
Vorgehängte Hinterlüftete Fassaden (VHF)
Dübeltechnik
Fenster- und Glasfassadentechnik
Innenausbau
Montageelemente für Anbauteile
Maschinen, Ersatzteile, Werkzeuge

Selbsthinterschneidanker SUPERPLUS BLS	Selbsthinterschneidanker SUPERPLUS BLS A4	Steigeisenanker SUPERPLUS A4	Blitzschutzanker SUPERPLUS BLS M8-14 A4
			
Stahl galvanisch verzinkt	Edelstahl A4	Edelstahl A4	Edelstahl A4
Kraftwerke, Leitplanken, Maschinen Grundplatten. Für dynamische und seismische Lasten, geringe Rand- und Achsabstände	Kraftwerke, Leitplanken, Maschinen Grundplatten. Für dynamische und seismische Lasten, geringe Rand- und Achsabstände	Steigeisenbefestigungen nach DIN 1211-3 / DIN 1212-3	Nachträglich eingebaute Erdungssysteme
Formschluss	Formschluss	Formschluss	Formschluss
M8 – M16	M8 – M16	M8	keine ETA
M8 – M16	M8 – M16	M8	keine ETA
 ETA-01/0011	 ETA-01/0011	 ETA-01/0011	-
		-	-
			-
•	•	•	-
statisch	statisch	statisch	-
4,3 – 83,7	4,3 – 83,7	4,3 – 83,7	-
23,7 – 67,4	23,7 – 67,4	23,7 – 67,4	-

Holzbau

Industrieller Leichtbau

Solar

Flachdach

Vorgehängte Hinterlüftete Fassaden (VHF)

Dübeltechnik

Fenster- und Glasfassadentechnik

Innenausbau

Montageelemente für Anbauteile

Maschinen, Ersatzteile, Werkzeuge

LIEBIG® Sicherheitsdübel S



Anwendungsbereich

- > Stahlkonstruktionen
- > Maschinen
- > Leitplanken
- > Autohubsysteme
- > Geländer
- > Grundplatten
- > Lagergestelle

Eigenschaften

- > Sicherheitsdübel mit Sechskantschraube
- > Stahl, galvanisch verzinkt
- > Drehmomentkontrollierter Schwerlastanker mit Doppelkonus für Durchsteckmontage
- > Geeignet für Schwerlasten dank optimalem Reibungs-widerstand. Zylindrische, weite Spreizzone der Hülse über die gesamte Länge
- > Mit gewölbten Unterlegscheiben für eine visuelle Montagekontrolle
- > Für trockene Innenräume und zeitlich begrenzt im Außenbereich
- > Demontierbar

Hinweis

Die Lastwerte dieser Tabellen basieren auf Beton C20/25, $f_{ck,cube} = 25 \text{ N/mm}^2$; korrekter Einbau; kein Einfluss von Achs- und Randabständen; Beachtung der Mindestdicke des Grundmaterials.

Technische Daten



Zertifizierungen



Verankerungsgründe

- Zugelassen für
- > Gerissener Beton
 - > Ungerissener Beton

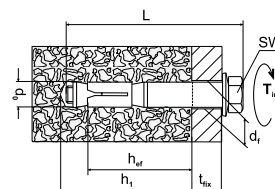

Querverweise	Seite
Akku-Bohrhammer ABH	427
Hammerbohrer SDS plus®	434
Kraftschlüssel	443
Drehmomentschlüssel	444
Setzwerkzeug Bolzenanker	452
Reinigungsbürste	455
Ausblaspumpe	455

Kennwerte						Zulässige Lasten ungerissener Beton C20/25		Zulässige Lasten gerissener Beton C20/25		
	Typ	d_i [mm]	SW [mm]	d_0 [mm]	h_{ef} [mm]	T_{inst} [Nm]	N_{Rec} [kN]	V_{Rec} [kN]	N_{Rec} [kN]	V_{Rec} [kN]
M8-12/55/5		14	13	12	55	20	4,8	9,8	3,6	7,0
M8-12/55/15		14	13	12	55	20	4,8	9,8	3,6	7,0
M8-12/55/40		14	13	12	55	20	4,8	9,8	3,6	7,0
M10-15/70/5		17	17	15	70	60	9,5	22,3	7,6	20,1
M10-15/70/15		17	17	15	70	60	9,5	22,3	7,6	20,1
M10-15/70/40		17	17	15	70	60	9,5	22,3	7,6	20,1
M12-20/80/5		21	19	20	80	90	17,1	34,3	12,3	24,5
M12-20/80/15		21	19	20	80	90	17,1	34,3	12,3	24,5
M12-20/80/40		21	19	20	80	90	17,1	34,3	12,3	24,5



Holzbau
Industrieller Leichtbau
Solar
Flachdach
Vorgehängte Hinterlüftete Fassaden (VHF)
Dübeltechnik
Fenster- und Glasfassadentechnik
Innenausbau
Montageelemente für Anbauteile
Maschinen, Ersatzteile, Werkzeuge



Produkt im Online-Shop



Bestellbezeichnung	Nenngröße [mm]	L [mm]	d ₀ [mm]	h ₁ [mm]	t _{fix} [mm]	VPE [Stück]	Preis/100 [EUR]	Artikelnummer	EAN
LIEBIG S M8-12/55/5	M8	80	12	70	5	25		9652055105	4061245001043
LIEBIG S M8-12/55/15	M8	90	12	70	15	25		9652055115	4061245001036
LIEBIG S M8-12/55/40	M8	115	12	70	40	25		9652055140	4061245001029
LIEBIG S M10-15/70/5	M10	95	15	85	5	25		9655070105	4061245000459
LIEBIG S M10-15/70/15	M10	105	15	85	15	25		9655070115	4061245000442
LIEBIG S M10-15/70/40	M10	130	15	85	40	10		9655070140	4061245000435
LIEBIG S M12-20/80/5	M12	113	20	100	5	10		9650080105	4061245001531
LIEBIG S M12-20/80/15	M12	123	20	100	15	10		9650080115	4061245001524
LIEBIG S M12-20/80/40	M12	148	20	100	40	10		9650080140	4061245001517

Weitere Abmessungen
auf Anfrage erhältlich



LIEBIG® Sicherheitsdübel B



Querverweise	Seite
Akku-Bohrhammer ABH	427
Hammerbohrer SDS plus®	434
Kraftschlüssel	443
Drehmomentschlüssel	444
Setzwerkzeug Bolzenanker	452
Reinigungsbürste	455
Ausblaspumpe	455

Anwendungsbereich

- > Stahlkonstruktionen
- > Maschinen
- > Leitplanken
- > Autohubsysteme
- > Geländer
- > Grundplatten
- > Lagergestelle

Eigenschaften

- > Sicherheitsdübel mit Gewindebolzen und Mutter
- > Stahl, galvanisch verzinkt
- > Drehmomentkontrollierter Schwerlastanker mit Doppelkonus für Durchsteckmontage
- > Geeignet für Schwerlasten dank optimalem Reibungs-widerstand. Zylindrische, weite Spreizzone der Hülse über die gesamte Länge
- > Mit gewölbten Unterlegscheiben für eine visuelle Montagekontrolle
- > Für trockene Innenräume und zeitlich begrenzt im Außenbereich
- > Demontierbar

Hinweis

Die Lastwerte dieser Tabellen basieren auf Beton C20/25, $f_{ck,cube} = 25 \text{ N/mm}^2$; korrekter Einbau; kein Einfluss von Achs- und Randabständen; Beachtung der Mindestdicke des Grundmaterials.

Technische Daten

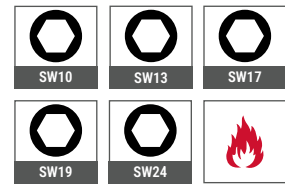

Zertifizierungen



Verankerungsgründe

- Zugelassen für
- > Gerissener Beton
 - > Ungerissener Beton

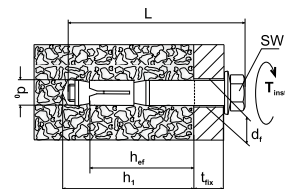

Kennwerte						Zulässige Lasten ungerissener Beton C20/25		Zulässige Lasten gerissener Beton C20/25		
	Typ	d_i [mm]	SW [mm]	d_0 [mm]	h_{ef} [mm]	T_{inst} [Nm]	N_{Rec} [kN]	V_{Rec} [kN]	N_{Rec} [kN]	V_{Rec} [kN]
M8-12/55/5		14	13	12	55	15	4,8	9,8	3,6	7,0
M8-12/55/15		14	13	12	55	15	4,8	9,8	3,6	7,0
M8-12/55/40		14	13	12	55	15	4,8	9,8	3,6	7,0
M8-12/55/65		14	13	12	55	15	4,8	9,8	3,6	7,0
M8-12/55/100		14	13	12	55	15	4,8	9,8	3,6	7,0
M10-15/70/5		17	17	15	70	40	9,5	22,3	7,6	20,1
M10-15/70/15		17	17	15	70	40	9,5	22,3	7,6	20,1
M10-15/70/40		17	17	15	70	40	9,5	22,3	7,6	20,1
M10-15/70/65		17	17	15	70	40	9,5	22,3	7,6	20,1
M10-15/70/100		17	17	15	70	40	9,5	22,3	7,6	20,1
M12-20/80/5		21	19	20	80	70	17,1	34,3	12,3	24,5
M12-20/80/15		21	19	20	80	70	17,1	34,3	12,3	24,5
M12-20/80/40		21	19	20	80	70	17,1	34,3	12,3	24,5
M12-20/80/65		21	19	20	80	70	17,1	34,3	12,3	24,5
M12-20/80/100		21	19	20	80	70	17,1	34,3	12,3	24,5



Produkt im Online-Shop



Bestellbezeichnung	Nenngröße [mm]	L [mm]	d ₀ [mm]	h ₁ [mm]	t _{fix} [mm]	VPE [Stück]	Preis/100 [EUR]	Artikelnummer	EAN
LIEBIG B M8-12/55/5	M8	85	12	70	5	25		9652055005	4061245001098
LIEBIG B M8-12/55/15	M8	95	12	70	15	25		9652055015	4061245001081
LIEBIG B M8-12/55/40	M8	120	12	70	40	25		9652055040	4061245001074
LIEBIG B M8-12/55/65	M8	145	12	70	65	25		9652055065	4061245001067
LIEBIG B M8-12/55/100	M8	180	12	70	100	25		9652055100	4061245001050
LIEBIG B M10-15/70/5	M10	100	15	85	5	25		9655070005	4061245000503
LIEBIG B M10-15/70/15	M10	110	15	85	15	25		9655070015	4061245000497
LIEBIG B M10-15/70/40	M10	135	15	85	40	10		9655070040	4061245000480
LIEBIG B M10-15/70/65	M10	160	15	85	65	10		9655070065	4061245000473
LIEBIG B M10-15/70/100	M10	195	15	85	100	10		9655070100	4061245000466
LIEBIG B M12-20/80/5	M12	120	20	100	5	10		9650080005	4061245001593
LIEBIG B M12-20/80/15	M12	130	20	100	15	10		9650280015	4061245001142
LIEBIG B M12-20/80/40	M12	155	20	100	40	10		9650080040	4061245001562
LIEBIG B M12-20/80/65	M12	180	20	100	65	10		9650080065	4061245001555
LIEBIG B M12-20/80/100	M12	215	20	100	100	10		9650080100	4061245001548

Weitere Abmessungen
auf Anfrage erhältlich



Holzbau

Industrieller
Leichtbau

Solar

Flachdach

Vorgehängte
Hinterlüftete
Fassaden (VHF)

Dübeltechnik

Fenster- und
Glasfassadentechnik

Innenausbau

Montageelemente
für AnbauteileMaschinen,
Ersatzteile,
Werkzeuge

LIEBIG® Sicherheitsdübel SK



Anwendungsbereich

- > Stahlkonstruktionen
- > Maschinen
- > Leitplanken
- > Geländer
- > Grundplatten
- > Lagergestelle

Eigenschaften

- > Sicherheitsdübel mit Senkkopfschraube
- > Stahl, galvanisch verzinkt
- > Drehmomentkontrollierter Schwerlastanker mit Doppelkonus für Durchsteckmontage
- > Geeignet für Schwerlasten dank optimalem Reibungswiderstand
- > Zylindrische, weite Spreizzone der Hülse über die gesamte Länge
- > Für trockene Innenräume
- > Demontierbar

Hinweis

Die Lastwerte dieser Tabellen basieren auf Beton C20/25, $f_{ck,cube} = 25 \text{ N/mm}^2$; korrekter Einbau; kein Einfluss von Achs- und Randabständen; Beachtung der Mindestdicke des Grundmaterials.

Technische Daten



Zertifizierungen



Verankerungsgründe

- Zugelassen für
- > Gerissener Beton
 - > Ungerissener Beton

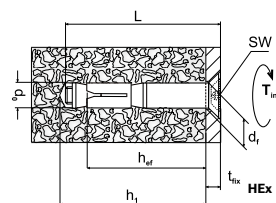

Querverweise	Seite
Akku-Bohrhammer ABH	427
Hammerbohrer SDS plus®	434
Kraftschlüssel	443
Drehmomentschlüssel	444
Setzwerkzeug Bolzenanker	452
Reinigungsbürste	455
Ausblaspumpe	455

Kennwerte	Zulässige Lasten ungerissener Beton C20/25							Zulässige Lasten gerissener Beton C20/25	
	Typ	d _i [mm]	HEX [mm]	d ₀ [mm]	h _{ef} [mm]	T _{inst} [Nm]	N _{Rec} [kN]	V _{Rec} [kN]	N _{Rec} [kN]
M6-10/45/15	12	4	10	45	12	3,0	7,2	2,4	5,2
M6-10/45/40	12	4	10	45	12	3,0	7,2	2,4	5,2
M8-12/55/15	14	5	12	55	20	4,8	9,8	3,6	7,0
M8-12/55/40	14	5	12	55	20	4,8	9,8	3,6	7,0

Produkt im Online-Shop



Bestellbezeichnung	Nenngröße [mm]	L [mm]	d ₀ [mm]	h ₁ [mm]	t _{fix} [mm]	d _k [mm]	k [mm]	HEX [mm]	VPE [Stück]	Preis/100 [EUR]	Artikelnummer	EAN
LIEBIG SK M6-10/45/15	M6	70	10	60	15	20	5,5	4	50		9650045415	4061245005591
LIEBIG SK M6-10/45/40	M6	95	10	60	40	20	5,5	4	50		9650045440	4061245005584
LIEBIG SK M8-12/55/15	M8	85	12	70	15	20	6,5	5	25		9652055415	4061245000947
LIEBIG SK M8-12/55/40	M8	110	12	70	40	24	6,5	5	25		9652055440	4061245000930

Weitere Abmessungen auf Anfrage erhältlich



Holzbaubau
Industrieller Leichtbau
Solar
Flachdach
Vorgehängte Hinterlüftete Fassaden (VHF)
Dübeltechnik
Fenster- und Glasfassadentechnik
Innenausbau
Montageelemente für Anbauteile
Maschinen, Ersatzteile, Werkzeuge

LIEBIG® Selbsthinterschneidanker SUPERPLUS BLS



Querverweise	Seite
Akku-Bohrhammer ABH	427
Hammerbohrer SDS plus®	434
Steckschlüssel	443
Drehmomentschlüssel	444
Setzwerkzeug Bolzenanker	452
Reinigungsbürste	455
Ausblaspumpe	455

Anwendungsbereich

- > Kraftwerke
- > Leitplanken
- > Maschinen
- > Grundplatten
- > Für dynamische und seismische Lasten
- > Geringe Rand- und Achsabstände

Eigenschaften

- > Selbsthinterschneidanker mit Gewindebolzen, Mutter und Scheibe
- > Stahl, galvanisch verzinkt
- > Automatisch selbsthinterschneidender, einzigartiger Schwerlastanker für Durchsteckmontage
- > Die einfachste, schnellste und sicherste Lösung auf dem Markt
- > Wirtschaftlich: Keine speziellen Bohrer, Hinterschneid- oder Setzwerkzeuge erforderlich
- > Dank minimaler Spreizkräfte gut einsetzbar bei geringen Achs- und Randabständen
- > Für trockene Innenräume
- > Demontierbar

Hinweis

Die Lastwerte dieser Tabellen basieren auf Beton C20/25, $f_{ck,cube} = 25 \text{ N/mm}^2$; korrekter Einbau; kein Einfluss von Achs- und Randabständen; Beachtung der Mindestdicke des Grundmaterials.

Technische Daten

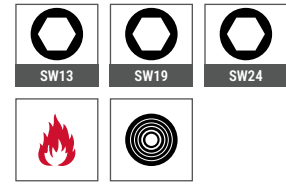

Zertifizierungen



Verankerungsgründe

- Zugelassen für
- > Gerissener Beton
 - > Ungerissener Beton

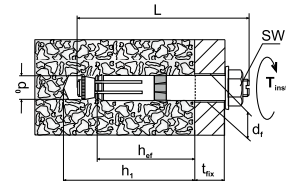

Kennwerte					Zulässige Lasten ungerissener Beton C20/25		Zulässige Lasten gerissener Beton C20/25		
	Typ	d_i [mm]	SW [mm]	d_0 [mm]	h_{ef} [mm]	T_{inst} [Nm]	N_{Rec} [kN]	V_{Rec} [kN]	N_{Rec} [kN]
M8-14/80/25	16	13	14	80	25	13,9	23,7	7,6	23,7
M12-20/80/15	21	19	20	80	80	17,2	34,4	11,9	24,6
M12-20/80/30	21	19	20	80	80	17,2	34,4	11,9	24,6
M16-25/150/30	26	24	25	150	180	44,1	67,4	23,8	63,0
M16-25/200/40	26	24	25	200	180	59,8	67,4	35,7	67,4
M16-25/200/60	26	24	25	200	180	59,8	67,4	35,7	67,4





Produkt im Online-Shop



Bestellbezeichnung	Nenngröße [mm]	L [mm]	d ₀ [mm]	h ₁ [mm]	t _{fix} [mm]	VPE [Stück]	Preis/100 [EUR]	Artikelnummer	EAN
LIEBIG SUPERPLUS BLS M8-14/80/25	M8	130	14	100	25	25		9654080025	4061245000756
LIEBIG SUPERPLUS BLS M12-20/80/15	M12	130	20	105	15	10		9650080015	4061245001586
LIEBIG SUPERPLUS BLS M12-20/80/30	M12	145	20	105	30	10		9650080030	4061245001579
LIEBIG SUPERPLUS BLS M16-25/150/30	M16	220	25	185	30	5		9655150030	4061245000091
LIEBIG SUPERPLUS BLS M16-25/200/40	M16	280	25	235	40	5		9655200040	4061245000039
LIEBIG SUPERPLUS BLS M16-25/200/60	M16	300	25	235	60	5		9655200060	4061245000022

Weitere Abmessungen
auf Anfrage erhältlich



LIEBIG® Selbsthinterschneidanker SUPERPLUS BLS A4



Querverweise	Seite
Akku-Bohrhammer ABH	427
Hammerbohrer SDS plus®	434
Kraftschlüssel	443
Drehmomentschlüssel	444
Setzwerkzeug Bolzenanker	452
Reinigungsbürste	455
Ausblaspumpe	455

Anwendungsbereich

- > Kraftwerke
- > Leitplanken
- > Maschinen
- > Grundplatten
- > Für dynamische und seismische Lasten
- > Geringe Rand- und Achsabstände

Eigenschaften

- > Selbsthinterschneidanker mit Gewindebolzen, Mutter und Scheibe
- > Edelstahl A4-80
- > Automatisch selbsthinterschneidender, einzigartiger Schwerlastanker für Durchsteckmontage
- > Die einfachste, schnellste und sicherste Lösung auf dem Markt
- > Wirtschaftlich: Keine speziellen Bohrer, Hinterschneid- oder Setzwerkzeuge erforderlich
- > Dank minimaler Spreizkräfte gut einsetzbar bei geringen Achs- und Randabständen
- > Für den Innen- und Außenbereich sowie für industrielle Anwendungen
- > Demontierbar

Hinweis

Die Lastwerte dieser Tabellen basieren auf Beton C20/25, $f_{ck,cube} = 25 \text{ N/mm}^2$; korrekter Einbau; kein Einfluss von Achs- und Randabständen; Beachtung der Mindestdicke des Grundmaterials.

Technische Daten

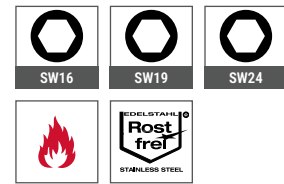

Zertifizierungen



Verankerungsgründe

- Zugelassen für
- > Gerissener Beton
 - > Ungerissener Beton

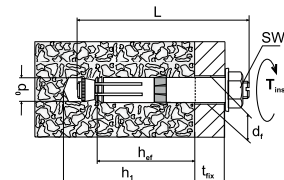

Kennwerte	Zulässige Lasten ungerissener Beton C20/25							Zulässige Lasten gerissener Beton C20/25		
	Typ	d_i [mm]	SW [mm]	d_0 [mm]	h_{ef} [mm]	T_{inst} [Nm]	N_{Rec} [kN]	V_{Rec} [kN]	N_{Rec} [kN]	V_{Rec} [kN]
M8-14/80/25		16	16	14	80	25	13,1	24,0	5,7	24,0
M12-20/80/15		21	19	20	80	80	17,2	34,4	11,9	24,5
M16-25/150/30		26	24	25	150	180	44,1	67,4	28,6	63,0

Produkt im Online-Shop



Bestellbezeichnung	Nenngröße [mm]	L [mm]	d_0 [mm]	h_1 [mm]	t_{fx} [mm]	VPE [Stück]	Preis/100 [EUR]	Artikelnummer	EAN
LIEBIG SUPERPLUS BLS M8-14/80/25 A4	M8	130	14	100	25	25		9654080254	4061245000732
LIEBIG SUPERPLUS BLS M12-20/80/15 A4	M12	130	20	105	15	10		9650080154	4061245001500
LIEBIG SUPERPLUS BLS M16-25/150/30 A4	M16	220	25	185	30	5		9655150304	4061245000053

Weitere Varianten auf Anfrage



SUPERPLUS SLS A4



SUPERPLUS SKLS A4



SUPERPLUS BLS-P



SUPERPLUS ILS

LIEBIG® Blitzschutzanker SUPERPLUS BLS M8-14 A4



Anwendungsbereich

- > Nachträglich eingebaute Erdungssysteme

Eigenschaften

- > Edelstahl A4
- > Automatisch selbsthinterschneidender, einzigartiger Schwerlastanker für Vorsteckmontage
- > Verbindet nachträglich eingebaute Erdungssysteme mit Armierungsstäben in Betonkonstruktionen
- > A4 für den Innen- und Außenbereich sowie für industrielle Anwendungen
- > Demontierbar

Hinweis

Die Lastwerte dieser Tabellen basieren auf Beton C20/25, $f_{ck,cube} = 25 \text{ N/mm}^2$; korrekter Einbau; kein Einfluss von Achs- und Randabständen; Beachtung der Mindestdicke des Grundmaterials.

Technische Daten



Verankerungsgründe

- Auch geeignet für
- > Beton

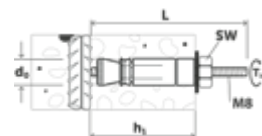

Querverweise	Seite
Akku-Bohrhammer ABH	427
Hammerbohrer SDS plus®	434
Kraftschlüssel	443
Drehmomentschlüssel	444
Setzwerkzeug Bolzenanker	452
Reinigungsbürste	455
Ausblaspumpe	455

Produkt im Online-Shop



Bestellbezeichnung	Nenngröße [mm]	L [mm]	d ₀ [mm]	h ₁ [mm]	VPE [Stück]	Preis/100 [EUR]	Artikelnummer	EAN
LIEBIG Blitzschutzanker BLS M8-14 A4	M8	85	14	40 ... 60	25		9650814085	4061245001111

Holzbaubau
Industrieller Leichtbau
Solar
Flachdach
Vorgehängte Hinterlüftete Fassaden (VHF)
Dübeltechnik
Fenster- und Glasfassadentechnik
Innenausbau
Montageelemente für Anbauteile
Maschinen, Ersatzteile, Werkzeuge

LIEBIG® Steigeisenanker SUPERPLUS A4



Querverweise	Seite
Akku-Bohrhammer ABH	427
Hammerbohrer SDS plus®	434
Kraftschlüssel	443
Drehmomentschlüssel	444
Setzwerkzeug Bolzenanker	452
Reinigungsbürste	455
Ausblaspumpe	455

Anwendungsbereich

- > Steigeisenbefestigungen nach DIN 1211-3 / DIN 1212-3

Eigenschaften

- > Edelstahl A4
- > Automatisch selbsthinterschneidender, einzigartiger Schwerlastanker für Durchsteckmontage
- > Wird zur Befestigung von Steigeisen in Abwasser-Revisionschächten verwendet. Die Spezialkunststoffhülle verhindert Kontaktkorrosion zwischen dem Steigeisen und dem Anker
- > Auch an schwer zugänglichen Stellen leicht zu montieren
- > A4 für den Innen- und Außenbereich sowie für industrielle Anwendungen
- > Demontierbar

Hinweis

Die Lastwerte dieser Tabellen basieren auf Beton C20/25, $f_{ck,cube} = 25 \text{ N/mm}^2$; korrekter Einbau; kein Einfluss von Achs- und Randabständen; Beachtung der Mindestdicke des Grundmaterials.

Technische Daten



Zertifizierungen



Verankerungsgründe

- Zugelassen für
- > Gerissener Beton
 - > Ungerissener Beton

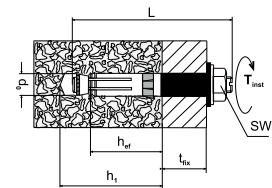

Montageanleitung



Kennwerte						Zulässige Lasten ungerissener Beton C20/25		Zulässige Lasten gerissener Beton C20/25		
	Typ	d_i [mm]	SW [mm]	d_o [mm]	h_{ef} [mm]	T_{inst} [Nm]	N_{Rec} [kN]	V_{Rec} [kN]	N_{Rec} [kN]	V_{Rec} [kN]
M8-14/40		16	16	14	40	25	6,1	6,1	4,3	4,3
M8-14/60		16	16	14	60	25	6,1	6,1	4,3	4,3

Produkt im Online-Shop











Bestellbezeichnung	Nenngröße [mm]	L [mm]	d_o [mm]	h_1 [mm]	t_{fix} [mm]	VPE [Stück]	Preis/100 [EUR]	Artikelnummer	EAN
LIEBIG Steigeisenanker BLS M8-14/40SD A4	M8	95	14	60	25	100		9650814040	4061245001135
LIEBIG Steigeisenanker BLS M8-14/60SA A4	M8	115	14	80	25	25		9650040060	4061245001630

Produktübersicht Chemische Verankerung

	Injektionssystem Multifix USF	Injektionssystem Multifix USF Winter
--	------------------------------------------	-------------------------------------------------

Anker



Werkstoff	Vinylharz, styrolfrei	Vinylharz, styrolfrei
Anwendungsbereiche	Verankerung auf mittlerem Lastniveau in gerissenem und ungerissenem Beton und Mauerwerk	Verankerung auf mittlerem Lastniveau in gerissenem und ungerissenem Beton und Mauerwerk
Gerissener Beton ETAG-001-1	M8 – M30 Ø 8 – 32 mm	M8 – M30 Ø 8 – 32 mm
Ungerissener Beton	M8 – M30 Ø 8 – 32 mm	M8 – M30 Ø 8 – 32 mm
Lochsteinmauerwerk	M8 – M16	M8 – M16
Vollsteinmauerwerk	M8 – M16	M8 – M16
Technische Daten	 	 
Zulassungen	  ETA-16/0107 ETA-16/0089	  ETA-16/0107 ETA-16/0089
Zulässige Zuglast [kN]	4,3 – 93,9	4,3 – 93,9
Zulässige Querlast [kN]	3,3 – 65,5	3,3 – 65,5

Holzbaubau
Industrieller Leichtbau
Solar
Flachdach
Vorgehängte Hinterlüftete Fassaden (VHF)
Dübeltechnik
Fenster- und Glasfassadentechnik
Innenausbau
Montageelemente für Anbauteile
Maschinen, Ersatzteile, Werkzeuge

Injektionssystem Multifix USF



Lieferumfang

- 1 Mörtelkartusche USF 280 ml inkl.
- 2 Mischdüsen
- 1 Mörtelkartusche USF 420 ml inkl.
- 1 Mischdüse

Querverweise

Querverweise	Seite
Ankerstange	363
Siebhülse	364
Akku-Bohrhammer ABH	427
Hammerbohrer SDS plus®	434
Auspresspistole	454
Reinigungsbürste	455
Ausblaspumpe	455

Anwendungsbereich

- > Verankerung in gerissem (Option 1) und ungerissem Beton (Option 7) (ETA-16/0107)
- > Verankerung in Mauerwerk (ETA-16/0089)
- > Zugelassen für Ankerstangen M8, M10, M12, M16, M20, M24, M27, M30

Eigenschaften

- > Vinylharz, styrolfrei
- > Darf in nassem Beton und wassergefüllten Bohrlöchern verwendet werden

Hinweis

Bitte beachten Sie bei der Planung und Verarbeitung die entsprechenden Zulassungen.

Die Lagertemperatur darf dauerhaft nicht > 25 °C betragen! Bitte stehend lagern!

Montageparameter

Ankerstange	d ₀ [mm]	h _{ef} = h ₀ min - max [mm]	T _{inst} Beton ≤ [Nm]
M8	10	60 - 160	10
M10	12	60 - 200	20
M12	14	70 - 240	40
M16	18	80 - 320	80
M20	24	90 - 400	120
M24	28	96 - 480	160
M27	32	108 - 540	180
M30	35	120 - 600	200

Montageparameter (USF 280 ml)

Umgebungs- temperatur [°C]	Verarbeitungs- zeit	Aushärtezeit bei trockener Witterung	Aushärtezeit bei feuchter Witterung
-10*	1h 30'	24h	48h
≥ -5	1h 30'	14h	28h
≥ 0	45'	7h	14h
≥ +5	25'	2h	4h
≥ +10	15'	1h 20'	2h 40'
≥ +20	6'	45'	1h 30'
≥ +30	4'	25'	50'
≥ +35	2'	20'	40'
+40	1,5'	15'	30'

***Minimale Kartuschentemperatur +15 °C**

Anwendungen

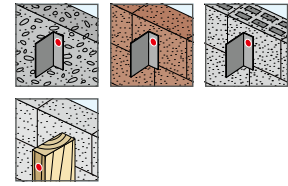

Technische Daten



Zertifizierungen

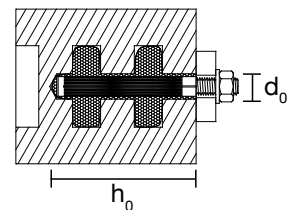
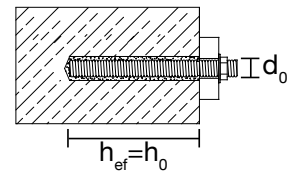
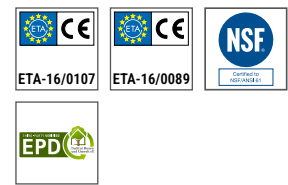

Produktvideo



Montageanleitung





Verbrauch in Vollbaustoffen (USF 280 ml)			
Ankerstange	d ₀ [mm]	h ₀ [mm]	Anzahl Befüllungen
M8x130	10	80	41
M10x130	12	90	26
M10x170	12	130	18
M12x160	14	110	15
M16x190	18	125	8

Verbrauch in Lochbaustoffen				
Siebhülse	Ankerstange	d ₀ [mm]	h ₀ [mm]	Anzahl Befüllungen
USF 12x80	M8	12	85	17
USF 16x85	M8/M10	16	90	11
USF 16x130	M8/M10	16	135	6
USF 20x85	M12/M16	20	90	6
USF 20x130	M12/M16	20	135	4
USF 20x200	M12/M16	20	205	2

Produkt im Online-Shop



Bestellbezeichnung	Inhalt [ml]	VPE [Stück]	Preis/1 [EUR]	Artikelnummer	EAN
Mörtelkartusche USF 280 ml	280	1		9571000280	4061245010557
Mörtelkartusche USF 420 ml	420	1		9571001420	4061245081007
Mischerverlängerung 500 ml	-	1		8682900004	4061245081106
Mischdüse USF	-	1		9570040141	4061245061900

Bestellhinweis: USF 280 ml inkl. 2 Mischdüsen oder USF 420 ml inkl. 1 Mischdüse im Lieferumfang

Injektionssystem Multifix USF Winter



Lieferumfang

- 1 Mörtelkartusche
- 2 Mischdüsen

Querverweise

Querverweise	Seite
Ankerstange	363
Siebhülse	364
Akku-Bohrhammer ABH	427
Hammerbohrer SDS plus®	434
Auspresspistole	454
Reinigungsbürste	455
Ausblaspumpe	455

Anwendungsbereich

- > Verankerung in gerissenem (Option 1) und ungerissenem Beton (Option 7) (ETA-16/0107)
- > Verankerung in Mauerwerk (ETA-16/0089)
- > Zugelassen für Ankerstangen M8, M10, M12, M16, M20, M24, M27, M30

Eigenschaften

- > Vinylharz, styrolfrei
- > Kartuschentemperatur darf analog der niedrigen Außentemperatur sein
- > Schnellere Aushärtezeiten bei niedrigen Temperaturen
- > Darf in nassem Beton und wassergefüllten Bohrlöchern verwendet werden

Hinweis

Bitte beachten Sie bei der Planung und Verarbeitung die entsprechenden Zulassungen.

Die Lagertemperatur darf dauerhaft nicht > 25 °C betragen! Bitte stehend lagern!

Montageparameter

Ankerstange	d_0 [mm]	$h_{ef} = h_0$ min - max [mm]	T_{inst} Beton ≤ [Nm]
M8	10	60 - 160	10
M10	12	60 - 200	20
M12	14	70 - 240	40
M16	18	80 - 320	80
M20	24	90 - 400	120
M24	28	96 - 480	160
M27	32	108 - 540	180
M30	35	120 - 600	200

Montageparameter (USF Winter 300 ml)

Umgebungs- temperatur [°C]	Verarbeitungs- zeit	Aushärtezeit bei trockener Witterung	Aushärtezeit bei feuchter Witterung
-20*	1h 15'	24h	48h
≥ -15	55'	16h	32h
≥ -10	35'	10h	20h
≥ -5	20'	5h	10h
≥ 0	10'	2h 30'	5h
≥ +5	6'	1h 20'	2h 40'
10	6'	1h	2h

*Minimale Kartuschentemperatur -20 °C

Anwendungen

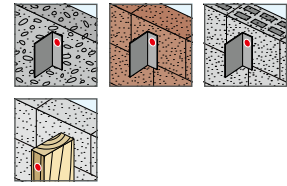

Technische Daten



Zertifizierungen

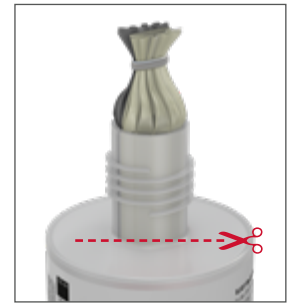
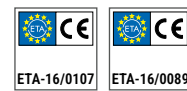

Hinweis:

Folienbeutel muss vor Verarbeitung aufgeschnitten werden!

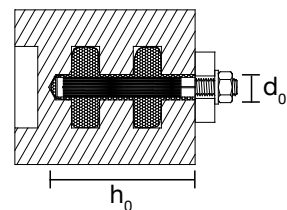
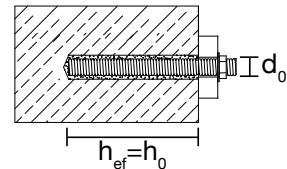

Produktvideo



Montageanleitung





Verbrauch in Vollbaustoffen (USF Winter 300 ml)			
Ankerstange	d ₀ [mm]	h ₀ [mm]	Anzahl Befüllungen
M8x130	10	80	44
M10x130	12	90	27
M10x170	12	130	19
M12x160	14	110	16
M16x190	18	125	9

Verbrauch in Lochbaustoffen				
Siebhülse	Ankerstange	d ₀ [mm]	h ₀ [mm]	Anzahl Befüllungen
USF 12x80	M8	12	85	17
USF 16x85	M8/M10	16	90	11
USF 16x130	M8/M10	16	135	6
USF 20x85	M12/M16	20	90	6
USF 20x130	M12/M16	20	135	4
USF 20x200	M12/M16	20	205	2

Produkt im Online-Shop



Bestellbezeichnung	Inhalt [ml]	VPE [Stück]	Preis/1 [EUR]	Artikelnummer	EAN
Mörtelkartusche USF Winter 300 ml	300	1		9571000300	4061245010540
Mischerverlängerung 500 ml	-	1		8682900004	4061245081106
Mischdüse USF	-	1		9570040141	4061245061900
Bestellhinweis: USF Winter 300 ml inkl. 2 Mischdüsen im Lieferumfang					

Ankerstange AST / Gewindestange



Querverweise	Seite
Mörtelkartusche USF	359
Mörtelkartusche USF Winter	361
Siebhülse	364
Akku-Bohrhammer ABH	427
Hammerbohrer SDS plus®	434
Reinigungsbürste	455
Ausblaspumpe	455

Anwendungsbereich

- > Zur Verankerung in Beton und Vollstein
- > Zur Verankerung in Lochsteinmauerwerk in Verbindung mit Siebhülse

Eigenschaften AST Stahl

- > Ankerstange: Festigkeitsklasse 5.8 nach EN ISO 898-1
- > Mutter: Festigkeitsklasse 5 nach EN ISO 898-2
- > Scheibe: nach EN ISO 7089

Eigenschaften AST Edelstahl A4 (1.4401 / 1.4571)

- > Ankerstange: EN 10088; Festigkeitsklasse 70 (A4-70) nach EN ISO 3506
- > Mutter: EN 10088; Festigkeitsklasse 70 (A4-70) nach EN ISO 3506
- > Scheibe: nach EN 10088

Hinweis

Zur Ermittlung der charakteristischen Tragfähigkeit in Beton oder Mauerwerk sind die ETAs der chemischen Mörtel der Multifix Reihe zu beachten.

Technische Daten



Technische Daten

Gewinde	Setztiefe Beton ≥ [mm]	Setztiefe Vollstein ≥ [mm]	Bohrlochtiefe ≥ [mm]
M10	60	90	12

Produkt im Online-Shop



Bestellbezeichnung	Gewinde	Länge [mm]	VPE [Stück]	Preis/100 [EUR]	Artikelnummer	EAN
Ankerstange AST, Stahl verzinkt						
AST M10x130-V	M10	130	10		9570910130	4061245010588
AST M10x170-V	M10	170	10		9570910170	4061245010571
Ankerstange AST, Edelstahl A4						
AST M10x110-E	M10	110	10		9571910110	4061245061597
AST M10x130-E	M10	130	10		9571910130	4061245010472
AST M10x170-E	M10	170	10		9571910170	4061245010465

Weitere Abmessungen
auf Anfrage erhältlich



Siebhülse

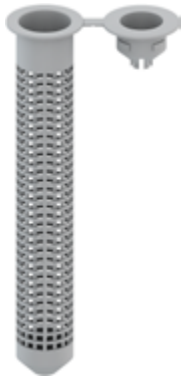

Anwendungsbereich

> Zur Verankerung in Lochsteinmauerwerk in Kombination mit Multifix USF, Multifix USF Winter und Multifix PSF+

Eigenschaften

> Ermöglicht exakte Zentrierung der Gewindestange

Hinweis

Bitte beachten Sie bei der Planung und Verarbeitung die ETAs der chemischen Mörtel der Multifix Reihe.

Zertifizierungen



ETA-16/0089

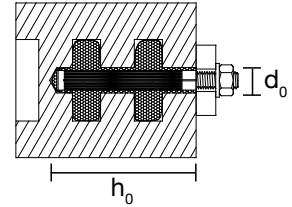

Querverweise	Seite
Mörtelkartusche USF	359
Mörtelkartusche USF Winter	361
Siebhülse	364
Akku-Bohrhammer ABH	427
Hammerbohrer SDS plus®	434
Reinigungsbürste	455
Ausblaspumpe	455

Produkt im Online-Shop



Bestellbezeichnung	d ₀ [mm]	h ₀ [mm]	Für Gewindestange	VPE [Stück]	Preis/100 [EUR]	Artikelnummer	EAN
Siebhülse USF 16x85	16	85	M8 / M10	10		9571016085	4061245010526
Siebhülse USF 16x130	16	130	M8 / M10	10		9571016130	4061245010519

Weitere Abmessungen auf Anfrage erhältlich





Holzbau
Industrieller Leichtbau
Solar
Flachdach
Vorgehängte Hinterlüftete Fassaden (VHF)
Dübeltechnik
Fenster- und Glasfassadentechnik
Innenausbau
Montageelemente für Anbauteile
Maschinen, Ersatzteile, Werkzeuge

EJOT® Bezeichnungsschlüssel für Betonschrauben

So verstehen Sie die Bestellbezeichnungen am Beispiel einer
EJOT Betonschraube JC2-KB Plus 14x150/35/85 SW21

Beispielbezeichnung	J	C	2	-	KB	-	Plus	-	14	x	150	/	35	/	85		SW21
Hersteller																	
EJOT	J																
Schraubentyp																	
Betonschraube	C																
Material																	
Kohlenstoffstahl			2														
Edelstahl A4 mit gehärteter Stahlspitze			6														
Kopfform																	
Flachrundkopf mit Innensechsrund TX					FR												
Außengewinde					ET												
Sechskantkopf SW13 mit Innengewinde M8/M10					IT												
Sechskantkopf mit (oder ohne) angepresster Scheibe					KB												
Senkkopf mit Innensechsrund TX					ST												
Gewinde																	
Typ							Plus										
Abmessungen																	
d_{nom} (Wirksamer Außendurchmesser)									14	x	150	/	35	/	85		SW21
L (Länge)									150	x	150	/	35	/	85		SW21
t_{fix} (t_{tol} + Dicke des Anbauteils mit Verankerungstiefe 2)									150	x	150	/	35	/	85		SW21
t_{fix} (t_{tol} + Dicke des Anbauteils mit Verankerungstiefe 1)									150	x	150	/	35	/	85		SW21
Antrieb																	
Sechskant																SW21	
Innensechsrund TX																T30	
Innensechsrund TX																T45	
Innensechsrund TX																T50	

 Feste Bestandteile der Bestellbezeichnung

 Optionale Bestandteile der Bestellbezeichnung

Holzbau

Industrieller Leichtbau

Solar

Flachdach

Vorgehängte Hinterlüftete Fassaden (VHF)

Dübeltechnik











Fenster- und Glasfassadentechnik

Innenbau

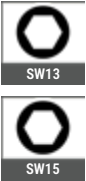

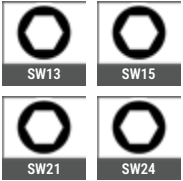









Montageelemente für Anbauteile

Maschinen, Ersatzteile, Werkzeuge

Produktübersicht Betonschrauben

Schraube	JC6-KB	JC6-FR	JC6-ST	JC2-KB Plus
				
Werkstoff	Edelstahl A4			Kohlenstoffstahl, galvanisch verzinkt
Anwendungsbereiche	Vordächer, Tore, Regalsysteme, Kabeltraversen, Handläufe und Geländer, Stadionbestuhlung, Anprallschutz / Rammschutz, Holz-Anbauteile (z. B. Balkenschuhe, Winkel, ...)			Fassadengerüste, vorübergehende Befestigung, Auflageflächen, Regale, Kabelgestelle, Handläufe, Latten, Schalungen
Antrieb				
Gerissener Beton ETAG-001-1	Ø 6 – 10 mm	Ø 6 mm	Ø 8 – 14 mm	
Gerissener Beton ETAG-001-6	-			
Ungerissener Beton	Ø 6 – 10 mm	Ø 6 mm	Ø 8 – 14 mm	
Zertifizierungen				
Technische Daten				
Wirkprinzip	Hinterschnitt			
Lastart	statisch			
Empfohlene Zuglasten	1,2 – 4,3 kN			3,1 – 14,3 kN
Empfohlene Querlasten	6,8 – 14,0 kN			10,9 – 37,1 kN

Holzbau
Industrieller Leichtbau
Solar
Flachdach
Vorgehängte Hinterlüftete Fassaden (VHF)
Dübeltechnik
Fenster- und Glasfassadentechnik
Innenausbau
Montageelemente für Anbauteile
Maschinen, Ersatzteile, Werkzeuge

JC2-KB	JC2-FR	JC2-ST	JC2-IT
			
Kohlenstoffstahl, galvanisch verzinkt oder mit Zinklegierung			
Fassadengerüste, vorübergehende Befestigung, Auflageflächen, Regale, Kabelgestelle, Handläufe, Latten		Rohrschellen, Profilschienen	
 SW13/TX30	 TX30	 TX30	 SW13
Ø 6 mm			
Ø 6 mm			
Ø 6 mm			
   			
			
Hinterschnitt			
statisch			
1,4 kN			
4,5 kN			

Holzbau

Industrieller Leichtbau

Solar

Flachdach

Vorgehängte Hinterlüftete Fassaden (VHF)

Dübeltechnik

Fenster- und Glasfassadentechnik

Innenausbau

Montageelemente für Anbauteile

Maschinen, Ersatzteile, Werkzeuge

Betonschraube JC2-FR



Anwendungsbereich

- > Fassadengerüste
- > Vorübergehende Befestigungen
- > Auflageflächen
- > Regale
- > Kabelgestelle
- > Handläufe
- > Latten

Eigenschaften

- > Stahl, galvanisch verzinkt
- > Flachrundkopf, Innensechsrund-Antrieb
- > ETA-zugelassene Betonschraube für gerissenen und ungerissenen Beton
- > Selbstschneidender zugelassener Schraubanker für Durchsteckmontage
- > Keine Spreizkräfte, deshalb geringe Rand- und Achsabstände möglich
- > Vollständig demontierbar
- > Für trockene Innenräume

Hinweis

Kennwerte gelten für Betondruckfestigkeit C20/25. Zulässige Last eines Ankers für zentrischen Zug in gerissenem Beton.

Die Lastwerte dieser Tabellen basieren auf Beton C20/25, $f_{ck,cube} = 25 \text{ N/mm}^2$; korrekter Einbau; kein Einfluss von Achs- und Randabständen; Beachtung der Mindestdicke des Grundmaterials.

Technische Daten

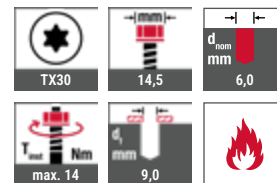

Zertifizierungen

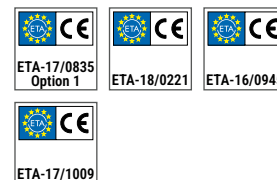

Verankerungsgründe

- Zugelassen für
- > Gerissener Beton
 - > Ungerissener Beton
 - > Spannbetonhohlziele

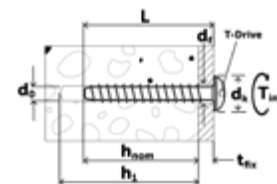

Querverweise	Seite
Akku-Schlagschrauber ASCD	424
Akku-Bohrhammer ABH	427
Hammerbohrer SDS plus®	434
Bit Innensechsrund TX30	439
Reinigungsbürste	455
Ausblaspumpe	455

Kennwerte	Zulässige Lasten ungerissener Beton C20/25			Zulässige Lasten gerissener Beton C20/25		
	Typ	h_{ef} [mm]	N_{Rec} [kN]	V_{Rec} [kN]	N_{Rec} [kN]	V_{Rec} [kN]
ETA-17/0835 – Zulassung nach EAD 330232-00-0601 (Option 1) zur Einzelbefestigung in Beton						
JC2-FR 6	42,5	4,5	5,6*	2,1	4,5	
ETA-18/0221 – Zulassung nach ETAG 001 Teil 6 zur Mehrfachbefestigung von nichttragenden Systemen in Beton						
JC2-FR 6	27,6/31,9	1,4/1,7	5,4*/5,4*	1,4/1,7	5,4*/5,4*	

*Versagensfall = Stahlversagen

Produkt im Online-Shop



Bestellbezeichnung	L [mm]	t_{fix} [mm]	h_{nom} [mm]	h_1 [mm]	VPE [Stück]	Preis/100 [EUR]	Artikelnummer	EAN
ETA-17/0835 – Zulassung nach EAD 330232-00-0601 (Option 1) zur Einzelbefestigung in Beton								
Betonschraube JC2-FR-6x60/5/20	60	5	55	65	50		9650071549	4061245047812
ETA-18/0221 – Zulassung nach ETAG 001 Teil 6 zur Mehrfachbefestigung von nichttragenden Systemen in Beton								
Betonschraube JC2-FR-6x35/1	35	1	35	40	100		9650071543	4061245075723
Betonschraube JC2-FR-6x45/5	45	5	40	50	100		9650071545	4061245063102
Betonschraube JC2-FR-6x60/5/20	60	20	40	50	50		9650071549	4061245047812

Holzbau
Industrieller Leichtbau
Solar
Flachdach
Vorgehängte Hinterlüftete Fassaden (VHF)
Dübeltechnik
Fenster- und Glasfassadentechnik
Innenausbau
Montageelemente für Anbauteile
Maschinen, Ersatzteile, Werkzeuge

Betonschraube JC2-IT



Anwendungsbereich

- > Rohrschellen
- > Profilschienen

Eigenschaften

- > Stahl, galvanisch verzinkt
- > Sechskantkopf SW13 mit Innengewinde M8/M10
- > ETA-zugelassene Betonschraube für gerissenen und ungerissenen Beton
- > Selbstschneidender zugelassener Schraubanker für Vorsteckmontage
- > Keine Spreizkräfte, deshalb geringe Rand- und Achsabstände möglich
- > Vollständig demontierbar
- > Für trockene Innenräume

Hinweis

Kennwerte gelten für Betondruckfestigkeit C20/25. Zulässige Last eines Ankers für zentrischen Zug in gerissenem Beton.

Die Lastwerte dieser Tabellen basieren auf Beton C20/25, $f_{ck,cube} = 25 \text{ N/mm}^2$; korrekter Einbau; kein Einfluss von Achs- und Randabständen; Beachtung der Mindestdicke des Grundmaterials.

Technische Daten

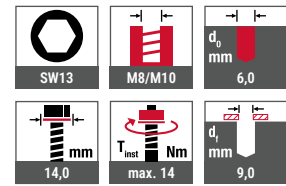

Zertifizierungen



Verankerungsgründe

- Zugelassen für
- > Gerissener Beton
 - > Ungerissener Beton
 - > Spannbetonhohldiele

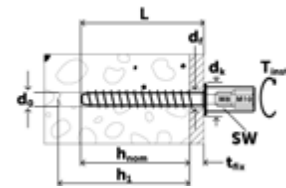

Querverweise	Seite
Akku-Schlagschrauber ASCD	424
Akku-Bohrhammer ABH	427
Hammerbohrer SDS plus®	434
Steckschlüsseinsatz SW13	442
Reinigungsbürste	455
Ausblaspumpe	455

Kennwerte	Zulässige Lasten ungerissener Beton C20/25			Zulässige Lasten gerissener Beton C20/25		
	Typ	h_{ef} [mm]	N_{Rec} [kN]	V_{Rec} [kN]	N_{Rec} [kN]	V_{Rec} [kN]
ETA-18/0221 – Zulassung nach ETAG 001 Teil 6 zur Mehrfachbefestigung von nichttragenden Systemen in Beton						
JC2-IT 6	27,6/31,9	1,4/1,7	5,4*/5,4*	1,4/1,7	5,4*/5,4*	

***Versagensfall = Stahlversagen**

Produkt im Online-Shop



Bestellbezeichnung	L [mm]	t_{fix} [mm]	h_{nom} [mm]	h_1 [mm]	VPE [Stück]	Preis/100 [EUR]	Artikelnummer	EAN
ETA-18/0221 – Zulassung nach ETAG 001 Teil 6 zur Mehrfachbefestigung von nichttragenden Systemen in Beton								
Betonschraube JC2-IT 6X35 M8/M10x30	35	1	35	40	50		9650071513	4061245075716
Betonschraube JC2-IT 6X45 M8/M10x30	45	5	40	50	50		9650071514	4061245074146

Betonschraube JC2-ST



Anwendungsbereich

- > Fassadengerüste
- > Vorübergehende Befestigungen
- > Auflageflächen
- > Regale
- > Kabelgestelle
- > Handläufe
- > Latten

Eigenschaften

- > Stahl, galvanisch verzinkt
- > Senkkopf, Innensechsrund-Antrieb
- > ETA-zugelassene Betonschraube für gerissenen und ungerissenen Beton
- > Selbstschneidender zugelassener Schraubanker für Durchsteckmontage
- > Keine Spreizkräfte, deshalb geringe Rand- und Achsabstände möglich
- > Vollständig demontierbar
- > Für trockene Innenräume

Hinweis

Kennwerte gelten für Betondruckfestigkeit C20/25. Zulässige Last eines Ankers für zentrischen Zug in gerissenem Beton.

Die Lastwerte dieser Tabellen basieren auf Beton C20/25, $f_{ck,cube} = 25 \text{ N/mm}^2$; korrekter Einbau; kein Einfluss von Achs- und Randabständen; Beachtung der Mindestdicke des Grundmaterials.

Technische Daten

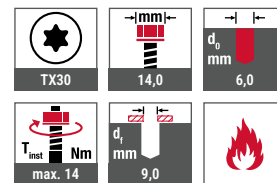

Zertifizierungen

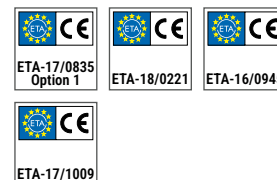

Verankerungsgründe

- Zugelassen für
- > Gerissener Beton
 - > Ungerissener Beton
 - > Spannbetonhohlziele

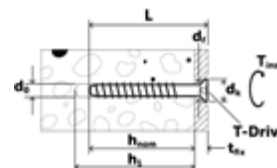

Querverweise	Seite
Akku-Schlagschrauber ASCD	424
Akku-Bohrhammer ABH	427
Hammerbohrer SDS plus®	434
Bit Innensechsrund TX30	439
Reinigungsbürste	455
Ausblaspumpe	455

Kennwerte	Zulässige Lasten ungerissener Beton C20/25			Zulässige Lasten gerissener Beton C20/25		
	Typ	h_{ef} [mm]	N_{Rec} [kN]	V_{Rec} [kN]	N_{Rec} [kN]	V_{Rec} [kN]
ETA-17/0835 – Zulassung nach EAD 330232-00-0601 (Option 1) zur Einzelbefestigung in Beton						
JC2-ST 6	42,5	4,5	5,6*	2,1	4,5	
ETA-18/0221 – Zulassung nach ETAG 001 Teil 6 zur Mehrfachbefestigung von nichttragenden Systemen in Beton						
JC2-ST 6	27,6/31,9	1,4/1,7	5,4*/5,4*	1,4/1,7	5,4*/5,4*	

***Versagensfall = Stahlversagen**





Produkt im Online-Shop



Bestellbezeichnung	L [mm]	t _{fix} [mm]	h _{nom} [mm]	h ₁ [mm]	VPE [Stück]	Preis/100 [EUR]	Artikelnummer	EAN
ETA-17/0835 – Zulassung nach EAD 330232-00-0601 (Option 1) zur Einzelbefestigung in Beton								
Betonschraube JC2-ST-6x60/5/20	60	5	55	65	100		9650071609	4061245005904
Betonschraube JC2-ST-6x80/25/40	80	25	55	65	100		9650071613	4061245074214
Betonschraube JC2-ST-6x100/45/60	100	45	55	65	50		9650071617	4061245005911
Betonschraube JC2-ST-6x120/65/80	120	65	55	65	50		9650071619	4061245075709
ETA-18/0221 – Zulassung nach ETAG 001 Teil 6 zur Mehrfachbefestigung von nichttragenden Systemen in Beton								
Betonschraube JC2-ST-6x45/5/10	45	5	40	50	100		9650071605	4061245075686
Betonschraube JC2-ST-6x50/10/15	50	10	40	50	100		9650071607	4061245075693
Betonschraube JC2-ST-6x60/5/20	60	5	40	50	100		9650071609	4061245005904
Betonschraube JC2-ST-6x80/25/40	80	40	40	50	100		9650071613	4061245074214
Betonschraube JC2-ST-6x100/45/60	100	60	40	50	50		9650071617	4061245005911

Holzbau

Industrieller
Leichtbau

Solar

Flachdach

Vorgehängte
Hinterlüftete
Fassaden (VHF)

Dübeltechnik

Fenster- und
Glasfassadentechnik

Innenausbau

Montageelemente
für Anbauteile

Maschinen,
Ersatzteile,
Werkzeuge

Betonschraube JC2-KB



Querverweise	Seite
Akku-Schlagschrauber ASCD	424
Akku-Bohrhammer ABH	427
Hammerbohrer SDS plus®	434
Bit Innensechsrund TX30, TX40	439
Steckschlüsseinsatz	
SW13, SW15	442
Reinigungsbürste	455
Ausblaspumpe	455

Anwendungsbereich

- > Fassadengerüste
- > Vorübergehende Befestigungen
- > Auflageflächen
- > Regale
- > Kabelgestelle
- > Handläufe
- > Latten

Eigenschaften

- > Stahl, galvanisch verzinkt
- > Sechskantkopf mit Innensechsrund-Antrieb und angepresster Scheibe
- > ETA-zugelassene Betonschraube für gerissenen und ungerissenen Beton
- > Selbstschneidender zugelassener Schraubanker für Durchsteckmontage
- > Keine Spreizkräfte, deshalb geringe Rand- und Achsabstände möglich
- > Vollständig demontierbar
- > Für trockene Innenräume

Hinweis

Kennwerte gelten für Betondruckfestigkeit C20/25. Zulässige Last eines Ankers für zentrischen Zug in gerissenem Beton.

Die Lastwerte dieser Tabellen basieren auf Beton C20/25, $f_{ck,cube} = 25 \text{ N/mm}^2$; korrekter Einbau; kein Einfluss von Achs- und Randabständen; Beachtung der Mindestdicke des Grundmaterials.

Technische Daten

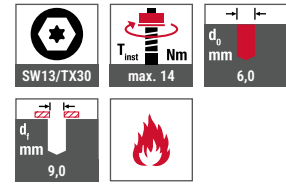

Zertifizierungen

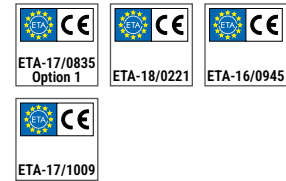

Verankerungsgründe

- Zugelassen für
- > Gerissener Beton
- > Ungerissener Beton
- > Spannbetonhohlziele

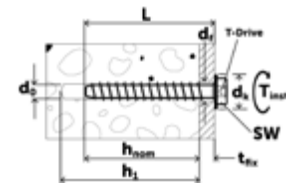

Kennwerte	Zulässige Lasten ungerissener Beton C20/25			Zulässige Lasten gerissener Beton C20/25		
	Typ	h_{ef} [mm]	N_{Rec} [kN]	V_{Rec} [kN]	N_{Rec} [kN]	V_{Rec} [kN]
ETA-17/0835 – Zulassung nach EAD 330232-00-0601 (Option 1) zur Einzelbefestigung in Beton						
JC2-KB 6	42,5	4,5	5,6*	2,1	4,5	
ETA-18/0221 – Zulassung nach ETAG 001 Teil 6 zur Mehrfachbefestigung von nichttragenden Systemen in Beton						
JC2-KB 6	27,6/31,9	1,4/1,7	5,4*/5,4*	1,4/1,7	5,4*/5,4*	

*Versagensfall = Stahlversagen

Produkt im Online-Shop



Bestellbezeichnung	L [mm]	t_{fix} [mm]	h_{nom} [mm]	h_1 [mm]	VPE [Stück]	Preis/100 [EUR]	Artikelnummer	EAN
ETA-17/0835 – Zulassung nach EAD 330232-00-0601 (Option 1) zur Einzelbefestigung in Beton								
Betonschraube JC2-KB-6x60/5/20 SW13	60	5	55	65	100		9650071310	4061245051222
ETA-18/0221 – Zulassung nach ETAG 001 Teil 6 zur Mehrfachbefestigung von nichttragenden Systemen in Beton								
Betonschraube JC2-KB-6x45/5 SW13	45	5	40	50	100		9650071306	4061245051208
Betonschraube JC2-KB-6x50/10 SW13	50	10	40	50	100		9650071308	4061245051215
Betonschraube JC2-KB-6x60/5/20 SW13	60	20	40	50	100		9650071310	4061245051222

Holzbau
Industrieller Leichtbau
Solar
Flachdach
Vorgehängte Hinterlüftete Fassaden (VHF)
Dübeltechnik
Fenster- und Glasfassadentechnik
Innenausbau
Montageelemente für Anbauteile
Maschinen, Ersatzteile, Werkzeuge

Betonschraube JC2-KB Plus



Querverweise	Seite
Akku-Schlagschrauber ASCD	424
Akku-Bohrhammer ABH	427
Hammerbohrer SDS plus®	434
Steckschlüsseinsatz	
SW13, SW15, SW21	442
Reinigungsbürste	455
Ausblaspumpe	455

Anwendungsbereich

- > Fassadengerüste
- > Vorübergehende Befestigungen
- > Auflageflächen
- > Regale
- > Kabelgestelle
- > Handläufe
- > Latten
- > Schalungen

Eigenschaften

- > Stahl, galvanisch verzinkt
- > Sechskantkopf mit angepresster Scheibe
- > ETA-zugelassene Betonschraube für gerissenen und ungerissenen Beton
- > Selbstschneidender zugelassener Schraubanker für Durchsteckmontage
- > Keine Spreizkräfte, deshalb geringe Rand- und Achsabstände möglich
- > Für trockene Innenräume
- > Vollständig demontierbar
- > Verarbeitung mit Schlagschrauber möglich
- > Wiederverwendbar
- > Zwei Verankerungstiefen

Hinweis

Kennwerte gelten für Betondruckfestigkeit C20/25. Zulässige Last eines Ankers für zentrischen Zug in gerissenem Beton.

Die Lastwerte dieser Tabellen basieren auf Beton C20/25, $f_{ck,cube} = 25 \text{ N/mm}^2$; korrekter Einbau; kein Einfluss von Achs- und Randabständen; Beachtung der Mindestdicke des Grundmaterials.

Technische Daten

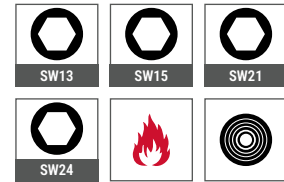

Zertifizierungen



Verankerungsgründe

- Zugelassen für
- > Gerissener Beton
 - > Ungerissener Beton

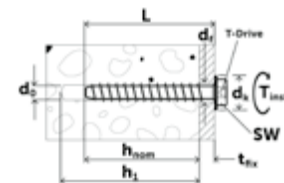

Kennwerte	Zulässige Lasten ungerissener Beton C20/25							Zulässige Lasten gerissener Beton C20/25		
	Typ	d_i [mm]	Antrieb [mm]	d_o [mm]	h_{ef} [mm]	T_{inst} [Nm]	N_{Rec} [kN]	V_{Rec} [kN]	N_{Rec} [kN]	V_{Rec} [kN]
ETA-21/0020 – Zulassung nach EAD 330232-00-0601 (Option 1) zur Einzelbefestigung in Beton										
JC2-KB 8 Plus	10,8 – 12,0	SW13	8	39,2/51,9	45	5,7/8,8	10,9*/12,3*	3,1/5,7	10,9*/12,3*	
JC2-KB 10 Plus	13,0 – 14,0	SW15	10	42,5/68,0	85	6,5/13,1	18,2*/20,1*	3,6/9,0	13,6/20,1*	
JC2-KB 14 Plus	17,0 – 18,0	SW21/SW24	14	49,3/91,8	100	7,1/20,0	26,8/37,1*	4,0/14,3	18,7/37,1*	

*Versagensfall = Stahlversagen



Holzbau
 Industrieller Leichtbau
 Solar
 Flachdach
 Vorgehängte Hinterlüftete Fassaden (VHF)
 Dübeltechnik
 Fenster- und Glasfassadentechnik
 Innenausbau
 Montageelemente für Anbauteile
 Maschinen, Ersatzteile, Werkzeuge



Produkt im Online-Shop



Bestellbezeichnung	L [mm]	t _{fix} [mm]	h _{nom} [mm]	h ₁ [mm]	VPE [Stück]	Preis/100 [EUR]	Artikelnummer	EAN
ETA-21/0200 – Zulassung nach EAD 330232-00-0601 (Option 1) zur Einzelbefestigung in Beton								
Betonschraube JC2-KB-Plus-8x55/5 SW13	55	5	50	60	50		9650071700	4061245074696
Betonschraube JC2-KB-Plus-8x70/5/20 SW13	70	5/20	50/65	60/75	50		9650071709	4061245074689
Betonschraube JC2-KB-Plus-8x80/15/30 SW13	80	15/30	50/65	60/75	50		9650071715	4061245074672
Betonschraube JC2-KB-Plus-8x90/25/40 SW13	90	25/40	50/65	60/75	50		9650071721	4061245074665
Betonschraube JC2-KB-Plus-8x100/35/50 SW13	100	35/50	50/65	60/75	50		9650071724	4061245074658
Betonschraube JC2-KB-Plus-8x120/55/70 SW13	120	55/70	50/65	60/75	25		9650071730	4061245074641
Betonschraube JC2-KB-Plus-8x140/75/90 SW13	140	75/90	50/65	60/75	25		9650071736	4061245074702
Betonschraube JC2-KB-Plus-10x60/5 SW15	60	5	55	65	25		9650071744	4061245074719
Betonschraube JC2-KB-Plus-10x70/15 SW15	70	15	55	65	25		9650071750	4061245074726
Betonschraube JC2-KB-Plus-10x80/25 SW15	80	25	55	65	25		9650071756	4061245074795
Betonschraube JC2-KB-Plus-10x90/5/35 SW15	90	5/35	55/85	65/95	25		9650071762	4061245074733
Betonschraube JC2-KB-Plus-10x100/15/45 SW15	100	15/45	55/85	65/95	25		9650071765	4061245074740
Betonschraube JC2-KB-Plus-10x120/35/65 SW15	120	35/65	55/85	65/95	25		9650071771	4061245074757
Betonschraube JC2-KB-Plus-10x140/55/85 SW15	140	55/85	55/85	65/95	25		9650071777	4061245074764
Betonschraube JC2-KB-Plus-10x160/75/105 SW15	160	75/105	55/85	65/95	25		9650071783	4061245074771
Betonschraube JC2-KB-Plus-14x75/10 SW21	75	10	65	75	20		9650071785	4061245074900
Betonschraube JC2-KB-Plus-14x100/35 SW21	100	35	65	75	10		9650071811	4061245074917
Betonschraube JC2-KB-Plus-14x130/15/65 SW21	130	15/65	65/115	75/125	10		9650071826	4061245074924
Betonschraube JC2-KB-Plus-14x150/35/85 SW21	150	35/85	65/115	75/125	10		9650071839	4061245074931

Betonschraube JC6-FR A4

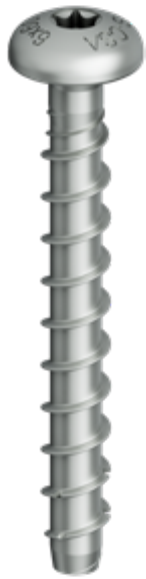

Querverweise	Seite
Akku-Schlagschrauber ASCD	424
Akku-Bohrhammer ABH	427
Hammerbohrer SDS plus®	434
Bit Innensechsrund TX30	439
Reinigungsbürste	455
Ausblaspumpe	455

Anwendungsbereich

- > Zur Verankerung in gerissemem und ungerissemem Beton C20/25 – C50/60
- > Dauerhaft feuchter Innenraum
- > Außenanwendung einschließlich Industrielatmosphäre und Meeresnähe
- > Befestigung von z.B.
 - > Vordächern
 - > Toren
 - > Regalsystemen
 - > Kabeltraversen
 - > Handläufen und Geländer
 - > Stadionbestuhlung
 - > Anprallschutz / Rammschutz
 - > Holz-Anbauteile (z.B. Balkenschuhe, Winkel, ...)
 - > ...

Eigenschaften

- > Edelstahl A4 mit gehärteter Stahlspitze
- > Flachrundkopf, Innensechsrund-Antrieb
- > ETA zugelassene Betonschraube für gerissenen und ungerissenen Beton C20/25 – C50/60
- > Selbstschneidender zugelassener Schraubanker für die Durchsteckmontage
- > Kein Anzugsdrehmoment

Vorteile

- > Erfordert nur ein kleines Bohrloch
- > Keine Spreizkräfte, deshalb geringe Rand- und Achsabstände
- > Vollständig demontierbar

Hinweis

Kennwerte gelten für Betondruckfestigkeit C20/25. Zulässige Last eines Ankers für zentrischen Zug in gerissemem Beton.

Die Lastwerte dieser Tabellen basieren auf Beton C20/25, $f_{ck,cube} = 25 \text{ N/mm}^2$; korrekter Einbau; kein Einfluss von Achs- und Randabständen; Beachtung der Mindestdicke des Grundmaterials.

Technische Daten

Zertifizierungen



Verankerungsgründe

- Zugelassen für
- > Gerissenen Beton
 - > Ungerissenen Beton

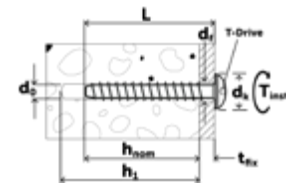

Produkt im Online-Shop



Kennwerte

Zulässige Lasten ungerissener Beton

Ankertyp	h_{nom} [mm]	h_{min} [mm]	N_{Rec} [kN]	V_{Rec} [kN]
ETA-22/0413				
JC6-FR 6	45/55	80/100	2,9/4,5	6,8*/6,8*

*Versagensfall = Stahlversagen

Bestellbezeichnung	L [mm]	t_{fix} [mm]	h_{nom} [mm]	h_1 [mm]	VPE [Stück]	Preis/100 [EUR]	Artikelnummer	EAN
Betonschraube JC6-FR 6x50	50	5	45	55	100		9650071993	4061245105918
Betonschraube JC6-FR 6x60	60	15/5	45/55	55/65	50		9650071994	4061245105925
Betonschraube JC6-FR 6x80	80	35/25	45/55	55/65	50		9650071996	4061245105932

Holzbau
 Industrieller Leichtbau
 Solar
 Flachdach
 Vorgehängte Hinterlüftete Fassaden (VHF)
 Dübeltechnik
 Fenster- und Glasfassadentechnik
 Innenausbau
 Montageelemente für Anbauteile
 Maschinen, Ersatzteile, Werkzeuge

Betonschraube JC6-KB A4



Anwendungsbereich

- > Zur Verankerung in gerissenem und ungerissenem Beton C20/25 – C50/60
- > Dauerhaft feuchter Innenraum
- > Außenanwendung einschließlich Industrieatmosphäre und Meeresnähe
- > Befestigung von z.B.
 - > Vordächern
 - > Toren
 - > Regalsystemen
 - > Kabeltraversen
 - > Handläufen und Geländer
 - > Stadionbestuhlung
 - > Anprallschutz / Rammschutz
 - > Holz-Anbauteile (z.B. Balkenschuhe, Winkel, ...)
 - > ...

Eigenschaften

- > Edelstahl A4 mit gehärteter Stahlspitze
- > Sechskantkopf mit angepresster Scheibe
- > ETA zugelassene Betonschraube für gerissenen und ungerissenen Beton C20/25 – C50/60
- > Selbstschneidender zugelassener Schraubanker für die Durchsteckmontage
- > Kein Anzugsdrehmoment

Vorteile

- > Erfordert nur ein kleines Bohrloch
- > Keine Spreizkräfte, deshalb geringe Rand- und Achsabstände
- > Vollständig demontierbar

Hinweis

Kennwerte gelten für Betondruckfestigkeit C20/25. Zulässige Last eines Ankers für zentrischen Zug in gerissenem Beton.

Die Lastwerte dieser Tabellen basieren auf Beton C20/25, $f_{ck,cube} = 25 \text{ N/mm}^2$; korrekter Einbau; kein Einfluss von Achs- und Randabständen; Beachtung der Mindestdicke des Grundmaterials.

Technische Daten

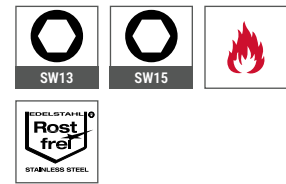

Zertifizierungen



Verankerungsgründe

- Zugelassen für
- > Gerissenen Beton
 - > Ungerissenen Beton

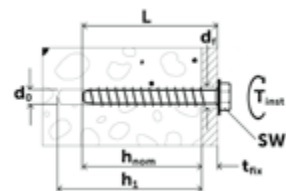

Querverweise	Seite
Akku-Schlagschrauber ASCD	424
Akku-Bohrhammer ABH	427
Hammerbohrer SDS plus®	434
Steckschlüsseinsatz SW13, SW15	442
Reinigungsbürste	455
Ausblaspumpe	455

Kennwerte	Zulässige Lasten ungerissener Beton								
	Ankertyp	d_o [mm]	d_f [mm]	h_{nom} [mm]	h_{min} [mm]	T_{inst} [Nm]	Antrieb [mm]	N_{Rec} [kN]	V_{Rec} [kN]
ETA-22/0413									
JC6-KB 6	6	≤ 9	45/55	80/100	max. 14	SW13	2,9/4,5	6,8*/6,8*	
JC6-KB 8	8	≤ 12	50/65	100/100	max. 40	SW13	4,0/7,9	11,6*/11,6*	
JC6-KB 10	10	≤ 14	55/85	100/130	max. 75	SW15	5,2/12,1	14,0*/14,0*	

***Versagensfall = Stahlversagen**



Holzbaubau
Industrieller Leichtbau
Solar
Flachdach
Vorgehängte Hinterlüftete Fassaden (VHF)
Dübeltechnik
Fenster- und Glasfassadentechnik
Innenausbau
Montageelemente für Anbauteile
Maschinen, Ersatzteile, Werkzeuge



Produkt im Online-Shop



Bestellbezeichnung	L [mm]	d _o [mm]	t _{fix} [mm]	h _{nom} [mm]	h ₁ [mm]	Kopf Ø [mm]	VPE [Stück]	Preis/100 [EUR]	Artikelnummer	EAN
ETA-22/0413										
Betonschraube JC6-KB 6x50	50	6	5	45	55	16,5	100		9650071970	4061245105635
Betonschraube JC6-KB 6x60	60	6	15/5	45/55	55/65	16,5	100		9650071971	4061245105642
Betonschraube JC6-KB 6x70	70	6	25/15	45/55	55/65	16,5	100		9650071972	4061245105659
Betonschraube JC6-KB 6x80	80	6	35/25	45/55	55/65	16,5	100		9650071973	4061245105666
Betonschraube JC6-KB 8x55	55	8	5	50	60	17,5	50		9650071978	4061245105864
Betonschraube JC6-KB 8x70/5 SW13	70	8	20/5	50/65	60/75	17,5	50		9650071974	4061245093802
Betonschraube JC6-KB 8x80/15 SW13	80	8	30/15	50/65	60/75	17,5	50		9650071975	4061245093819
Betonschraube JC6-KB 8x100/35 SW13	100	8	50/35	50/65	60/75	17,5	50		9650071976	4061245093826
Betonschraube JC6-KB 10x90	90	10	35/5	55/85	65/95	20,5	25		9650071933	4061245106342
Betonschraube JC6-KB 10x100	100	10	45/15	55/85	65/95	20,5	25		9650071934	4061245106359
Betonschraube JC6-KB 10x120	120	10	65/35	55/85	65/95	20,5	25		9650071935	4061245106366

Holzbau

Industrieller
Leichtbau

Solar

Flachdach

Vorgehängte
Hinterlüftete
Fassaden (VHF)

Dübeltechnik

Fenster- und
Glasfassadentechnik

Innenausbau

Montageelemente
für Anbauteile

Maschinen,
Ersatzteile,
Werkzeuge

Betonschraube JC6-ST A4



Anwendungsbereich

- > Zur Verankerung in gerissenem und ungerissenem Beton C20/25 – C50/60
- > Dauerhaft feuchter Innenraum
- > Außenanwendung einschließlich Industrieatmosphäre und Meeresnähe
- > Befestigung von z.B.
 - > Vordächern
 - > Toren
 - > Regalsystemen
 - > Kabeltraversen
 - > Handläufen und Geländer
 - > Stadionbestuhlung
 - > Anprallschutz / Rammschutz
 - > Holz-Anbauteile (z.B. Balkenschuhe, Winkel, ...)
 - > ...

Eigenschaften

- > Edelstahl A4 mit gehärteter Stahlspitze
- > Senkkopf, Innensechsrund-Aufnahme
- > ETA zugelassene Betonschraube für gerissenen und ungerissenen Beton C20/25 – C50/60
- > Selbstschneidender zugelassener Schraubanker für die Durchsteckmontage
- > Kein Anzugsdrehmoment

Vorteile

- > Erfordert nur ein kleines Bohrloch
- > Keine Spreizkräfte, deshalb geringe Rand- und Achsabstände
- > Vollständig demontierbar

Hinweis

Kennwerte gelten für Betondruckfestigkeit C20/25. Zulässige Last eines Ankers für zentrischen Zug in gerissenem Beton.

Die Lastwerte dieser Tabellen basieren auf Beton C20/25, $f_{ck,cube} = 25 \text{ N/mm}^2$; korrekter Einbau; kein Einfluss von Achs- und Randabständen; Beachtung der Mindestdicke des Grundmaterials.

Technische Daten

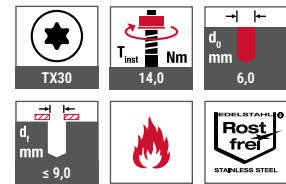

Zertifizierungen



Verankerungsgründe

- Zugelassen für
 - > Gerissenen Beton
 - > Ungerissenen Beton

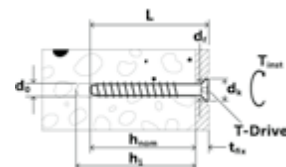

Querverweise

Querverweise	Seite
Akku-Schlagschrauber ASCD	424
Akku-Bohrhammer ABH	427
Hammerbohrer SDS plus®	434
Bit Innensechsrund TX30	439
Reinigungsbürste	455
Ausblaspumpe	455

Produkt im Online-Shop



Kennwerte

Zulässige Lasten ungerissener Beton

Ankertyp	h_{nom} [mm]	h_{min} [mm]	N_{Rec} [kN]	V_{Rec} [kN]
ETA-22/0413				
JC6-ST 6	45/55	80/100	2,9/4,5	6,8*/6,8*

*Versagensfall = Stahlversagen

Bestellbezeichnung	L [mm]	t_{fix} [mm]	h_{nom} [mm]	h_1 [mm]	VPE [Stück]	Preis/100 [EUR]	Artikelnummer	EAN
ETA-22/0413								
Betonschraube JC6-ST 6x50	50	5	45	55	100		9650071985	4061245105673
Betonschraube JC6-ST 6x60	60	15/5	45/55	55/65	100		9650071986	4061245105680
Betonschraube JC6-ST 6x70	70	25/15	45/55	55/65	100		9650071987	4061245105697
Betonschraube JC6-ST 6x100	100	55/45	45/55	55/65	50		9650071990	4061245105901

LIEBIG® Schwerlastanker

Extrem schwere Lasten sicher im Beton verankern!

Wenn es um Schwerlastanker geht, kommt man um den Namen LIEBIG nicht herum. Seit 1946 ist LIEBIG® ein Begriff für Schwerbefestigungen auf höchstem Niveau! Und seit 2017 gehört die Marke LIEBIG® zur EJOT Gruppe. Es sind vor allem die LIEBIG® Hinterschnittanker, die für höchste Zug- und Quertragfähigkeiten stehen. Dabei erfolgt die extrem hohe Lastaufnahme durch eine mechanische Verzahnung im Beton (Formschluss).

www.ejot.de/liebig-schwerlastanker

LIEBIG

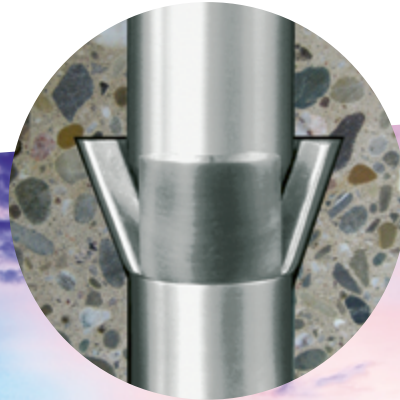



Fenster- und Glasfassadentechnik

Hochwertige Verbindungselemente für die Produktion und Montage von Fenstern und Türen

www.ejot.de/fgf

Produktübersicht

Befestiger für die Fensterproduktion

Fensterbauschrauben (Stahl)

Typ S 4,2xL	382
Typ S/TG 4,2xL	383
Typ Super-E 4,2xL	384
Typ Super-E/TG 4,2xL	385
Typ ATS 4,8xL	386
Typ Super-Jot 4,0xL	387

Kämpferschrauben (Stahl)

Kämpferschraube 5,0xL	388
-----------------------	-----

Metrische Schrauben (Stahl)

Olivenschraube M5xL	389
---------------------	-----

Fensterbohrschrauben (Stahl)

Typ FD42 3,9xL	390
Typ FDM2 M4xL	391
Typ FDM1 M4xL	392

Rollo-Bohrschrauben (Stahl)

Typ RD 4xL	393
------------	-----

Befestiger für die Fenstermontage

Kopplungsschrauben (Stahl)

MS 4,8xL	394
----------	-----

Tragesysteme

Tragegurtschraube 5,5xL	395
Tragegurt für Fenster, einrastbar	396

Rahmenanker (Stahl)

Typ RA-P-7,5xL	398
Typ RA-U-7,5xL	400
Typ SA-H-7,5xL	402
Typ RA-Z-7,5xL	404

Holzbau

Industrieller
Leichtbau

Solar

Flachdach

Vorgehängte
Hinterlüftete
Fassaden (VHF)

Dübeltechnik

Fenster- und
Glasfassadentechnik

Innenausbau

Montageelemente
für AnbauteileMaschinen,
Ersatzteile,
Werkzeuge

Fensterbauschraube Typ S



Querverweise **Seite**
 Bit Kreuzschlitz H2 438

Anwendungsbereich

- > Befestigung von Drehkippschließern in normal- und dünnwandigen PVC-Profilen sowie in Stahl oder GFK-Einschüben
- > Befestigung von Schließteilen, Bändern und Lagern

Eigenschaften

- > Stahl einsatzvergütet
- > Klassische Beschlagschraube, technisch führend mit Doppelgang-Gewinde
- > Optimal auch in dünnwandigen Profilen
- > Hohe Überdrehmomente und Auszugswerte in PVC
- > Rollensortierte Qualität für Automatenverschraubung
- > EJOSEAL ist ein anorganisches transparentes Versiegelungsmittel zur wesentlichen Steigerung des Korrosionsschutzes und der Temperaturbeständigkeit von Verbindungselementen mit Zink- bzw. Zinklegierungsbezügen. EJOSEAL enthält keine Gleitmittelzusätze und ist somit ideal geeignet für Direktverschraubungen in Kunststoffen.

Verarbeitungshinweis

- > Einschrauben in Stahl möglich, dazu Vorbohren erforderlich (siehe Tabelle)
- > Einschrauben in GFK möglich, ggf. Vorbohrung erforderlich

Blechdicke	Vorbohrdurchmesser
1,5 mm	3,0 mm
2,0 mm	3,2 mm
2,5 mm	3,5 mm

Technische Daten

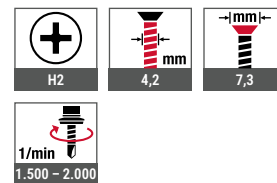

Zertifizierungen

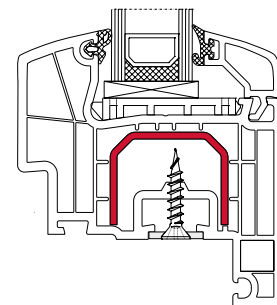

Produkt im Online-Shop



Bestellbezeichnung	Länge [mm]	VPE [Stück]	Preis/100 [EUR]	Artikelnummer	EAN
EJOSEAL					
Fensterbauschraube S 4,2x13	13	1000		2225413607	4061245044637
Fensterbauschraube S 4,2x16	16	1000		2225416607	4061245044644
Fensterbauschraube S 4,2x20	20	1000		2225420607	4061245044651
Fensterbauschraube S 4,2x22	22	1000		2225422607	4061245044668
Fensterbauschraube S 4,2x25	25	1000		2225425607	4061245044675
Fensterbauschraube S 4,2x30	30	1000		2225430607	4061245044682
Fensterbauschraube S 4,2x35	35	1000		2225435607	4061245044699
Fensterbauschraube S 4,2x40	40	1000		2225440607	4061245044705
Fensterbauschraube S 4,2x45	45	1000		2225445607	4061245044712
Fensterbauschraube S 4,2x55	55	1000		2225455607	4061245044729

Holzbau
 Industrieller Leichtbau
 Solar
 Flachdach
 Vorgehängte Hinterlüftete Fassaden (VHF)
 Dübeltechnik
 Fenster- und Glasfassadentechnik
 Innenausbau
 Montageelemente für Anbauteile
 Maschinen, Ersatzteile, Werkzeuge

Fensterbauschraube Typ S/Tg



Querverweise

Bit Kreuzschlitz H2

Seite

438

Anwendungsbereich

- > Befestigung der Zahnstange und Eckumlenkung

Eigenschaften

- > Stahl einsatzvergütet
- > Doppelgang-Gewinde mit Teilgewinde
- > Gewindefreier Bereich minimiert Reibung an der Verbindung Zahnstange/Eckumlenkung
- > Gewindefreier Bereich stellt dauerhaft einwandfreies Öffnen und Schließen des Fensters sicher
- > EJOSEAL ist ein anorganisches transparentes Versiegelungsmittel zur wesentlichen Steigerung des Korrosionsschutzes und der Temperaturbeständigkeit von Verbindungselementen mit Zink- bzw. Zinklegierungsbezüge. EJOSEAL enthält keine Gleitmittelzusätze und ist somit ideal geeignet für Direktverschraubungen in Kunststoffe.

Technische Daten

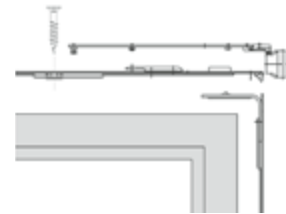
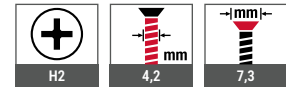

Produkt im Online-Shop



Bestellbezeichnung	Länge [mm]	VPE [Stück]	Preis/100 [EUR]	Artikelnummer	EAN
EJOSEAL					
Fensterbauschraube S/Tg 4,2x25	25	1000		2232325607	4061245044743

Holzbau

Industrieller Leichtbau

Solar

Flachdach

Vorgehängte Hinterlüftete Fassaden (VHF)

Dübeltechnik

Fenster- und Glasfassadentechnik

Innenbau

Montageelemente für Anbauteile

Maschinen, Ersatzteile, Werkzeuge

Fensterbauschraube Typ Super-E



Querverweise **Seite**
 Bit Kreuzschlitz H2 438

Anwendungsbereich

- > Befestigung von Drehkippbeschlägen in PVC-Profilen sowie in Stahl oder GFK- Einschüben
- > Befestigung von Schließteilen, Bändern und Lagern

Eigenschaften

- > Stahl einsatzvergütet
- > Wirtschaftliche Beschlagschraube mit Eingang-Gewinde
- > Unterkopfripen für erhöhte Sicherheit gegen Überdrehen
- > Leicht gewölbter Kopf für eine einwandfreie Optik auch bei schräger Montage
- > Rollensortierte Qualität für Automatenverschraubung
- > EJOSEAL ist ein anorganisches transparentes Versiegelungsmittel zur wesentlichen Steigerung des Korrosionsschutzes und der Temperaturbeständigkeit von Verbindungselementen mit Zink- bzw. Zinklegierungsbezügen. EJOSEAL enthält keine Gleitmittelzusätze und ist somit ideal geeignet für Direktverschraubungen in Kunststoffen.

Verarbeitungshinweis

- > Einschrauben in Stahl möglich, dazu Vorbohren erforderlich (siehe Tabelle)
- > Einschrauben in GFK möglich, ggf. Vorbohrung erforderlich

Blechdicke	Vorbohrdurchmesser
1,5 mm	3,0 mm
2,0 mm	3,0 mm
2,5 mm	3,0 mm

Technische Daten

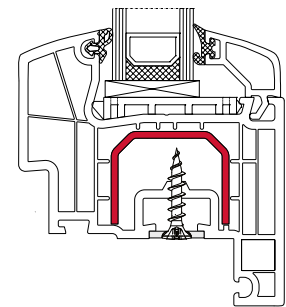
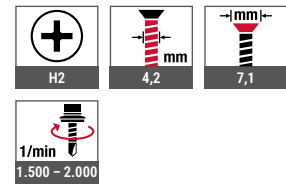

Produkt im Online-Shop



Bestellbezeichnung	Länge [mm]	VPE [Stück]	Preis/100 [EUR]	Artikelnummer	EAN
EJOSEAL					
Fensterbauschraube Super-E 4,2x16	16	1000		2253416607	4061245041438
Fensterbauschraube Super-E 4,2x20	20	1000		2253420607	4061245041421
Fensterbauschraube Super-E 4,2x22	22	1000		2253422607	4061245041414
Fensterbauschraube Super-E 4,2x25	25	1000		2253425607	4061245041407
Fensterbauschraube Super-E 4,2x28	28	1000		2253428607	4061245041391
Fensterbauschraube Super-E 4,2x30	30	1000		2253430607	4061245041384
Fensterbauschraube Super-E 4,2x35	35	1000		2253435607	4061245041377
Fensterbauschraube Super-E 4,2x40	40	1000		2253440607	4061245041360
Fensterbauschraube Super-E 4,2x45	45	1000		2253445607	4061245041353
Fensterbauschraube Super-E 4,2x55	55	1000		2253455607	4061245041346

Holzbaubau
 Industrieller Leichtbau
 Solar
 Flachdach
 Vorgehängte Hinterlüftete Fassaden (VHF)
 Dübeltechnik
 Fenster- und Glasfassadentechnik
 Innenausbau
 Montageelemente für Anbauteile
 Maschinen, Ersatzteile, Werkzeuge

Fensterbauschraube Typ Super-E/Tg



Querverweise

Bit Kreuzschlitz H2

Seite

438

Anwendungsbereich

- > Befestigung der Zahnstange und Eckumlenkung

Eigenschaften

- > Stahl einsatzvergütet
- > Eingang-Gewinde mit Teilgewinde
- > Gewindefreier Bereich minimiert Reibung an der Verbindung Zahnstange/Eckumlenkung
- > Gewindefreier Bereich stellt dauerhaft einwandfreies Öffnen und Schließen des Fensters sicher
- > Unterkopfrippen für erhöhte Sicherheit gegen Überdrehen
- > EJOSEAL ist ein anorganisches transparentes Versiegelungsmittel zur wesentlichen Steigerung des Korrosionsschutzes und der Temperaturbeständigkeit von Verbindungselementen mit Zink- bzw. Zinklegierungsbezügen. EJOSEAL enthält keine Gleitmittelzusätze und ist somit ideal geeignet für Direktverschraubungen in Kunststoffe.

Technische Daten

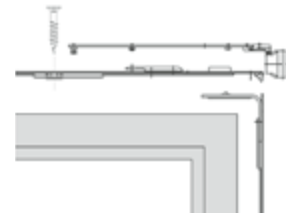
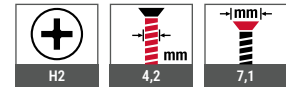

Produkt im Online-Shop



Bestellbezeichnung	Länge [mm]	VPE [Stück]	Preis/100 [EUR]	Artikelnummer	EAN
EJOSEAL					
Fensterbauschraube Super-E/Tg 4,2x22	22	1000		2290336607	4061245041247
Fensterbauschraube Super-E/Tg 4,2x25	25	1000		2254325607	4061245041339

Holzbau

Industrieller Leichtbau

Solar

Flachdach

Vorgehängte Hinterlüftete Fassaden (VHF)

Dübeltechnik

Fenster- und Glasfassadentechnik

Innenbau

Montageelemente für Anbauteile

Maschinen, Ersatzteile, Werkzeuge

Fensterbauschraube Typ ATS



Querverweise **Seite**
 Bit Kreuzschlitz H2 438

Produkt im Online-Shop



Anwendungsbereich

- > Für erhöhte Belastungen
- > Für den sicheren Austausch von überdrehten Beschlagschrauben

Eigenschaften

- > Stahl einsatzvergütet
- > Mit HT-Gewinde
- > Mit DSK-Spitze für eine präzise und taumelfreie Verschraubung in PVC
- > Kopfdurchmesser identisch mit Beschlagschraube Typ S
- > EJOSEAL ist ein anorganisches transparentes Versiegelungsmittel zur wesentlichen Steigerung des Korrosionsschutzes und der Temperaturbeständigkeit von Verbindungselementen mit Zink- bzw. Zinklegierungsbezügen. EJOSEAL enthält keine Gleitmittelzusätze und ist somit ideal geeignet für Direktverschraubungen in Kunststoffe.

Technische Daten

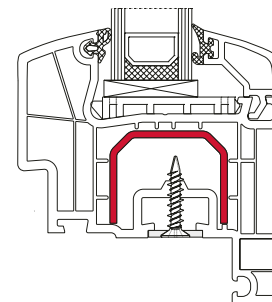
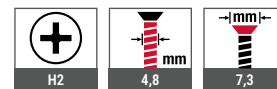

Bestellbezeichnung	Länge [mm]	VPE [Stück]	Preis/100 [EUR]	Artikelnummer	EAN
EJOSEAL					
Fensterbauschraube ATS 4,8x25	25	1000		2206425607	4061245041599
Fensterbauschraube ATS 4,8x30	30	1000		2206430607	4061245041582
Fensterbauschraube ATS 4,8x38	38	1000		2206438607	4061245041575

Holzbaubau
 Industrieller Leichtbau
 Solar
 Flachdach
 Vorgehängte Hinterlüftete Fassaden (VHF)
 Dübeltechnik
 Fenster- und Glasfassadentechnik
 Innenausbau
 Montageelemente für Anbauteile
 Maschinen, Ersatzteile, Werkzeuge

Fensterbauschraube Typ Super-Jot



Querverweise	Seite
Bit Kreuzschlitz Z2	438
Bit Innensechsrund TX20	439

Anwendungsbereich

- > Befestigung von Drehkippschlägen in Holz
- > Befestigung von Schließteilen, Lagern u. ä.

Eigenschaften

- > Stahl einsatzvergütet
- > Mit Spezialgewinde, verstärkt
- > Schneidspitze bewirkt sofortiges Greifen im Holz
- > Spezielle Gewindegeometrie und Gleitbeschichtung sorgen für geringe Einschraubmomente und hohe Überdreh- bzw. Lösemomente
- > EJOSEAL ist ein anorganisches transparentes Versiegelungsmittel zur wesentlichen Steigerung des Korrosionsschutzes und der Temperaturbeständigkeit von Verbindungselementen mit Zink- bzw. Zinklegierungsbezügen.

Hinweis

Wir empfehlen für den Einsatz in gerbstoffreichen Holzarten (z. B. Eiche, Buche, Lärche und imprägnierten Hölzern) unsere Edelstahl-Ausführung. Auch bei mit Holzschutzmitteln oder Imprägnierungen behandelten Hölzern ist die Verträglichkeit zu beachten. Im Zweifelsfall Edelstahl-Ausführung verwenden.

Empfohlene Randabstände nach Eurocode 5

Im Eurocode 5 „Bemessung und Konstruktion von Holzbauten“ werden die Randabstände der Verschraubung mit bzw. ohne Vorbohren in Holz geregelt. Es wird empfohlen, in Hartholz ab 25 mm Einschraubtiefe mit Ø 3 mm vorzubohren.

Empfohlene Randabstände nach Eurocode 5 (alt DIN 1052)

Mit Vorbohrung	3 x Schraubendurchmesser d
Ohne Vorbohrung	5 x Schraubendurchmesser d

Technische Daten

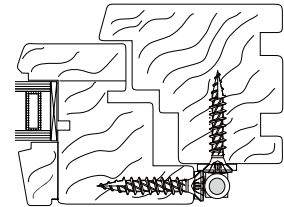
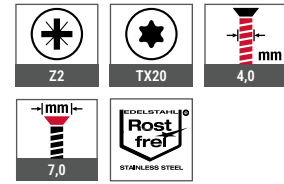

Produkt im Online-Shop



Bestellbezeichnung	Länge [mm]	Antrieb	VPE [Stück]	Preis/100 [EUR]	Artikelnummer	EAN
EJOSEAL und Gleitbeschichtung						
Fensterbauschraube Super-Jot 4,0x25-Z	25	Z2	1000		2211225608	4061245041568
Fensterbauschraube Super-Jot 4,0x30-Z	30	Z2	1000		2211230608	4061245041544
Fensterbauschraube Super-Jot 4,0x35-Z	35	Z2	1000		2211235608	4061245041537
Fensterbauschraube Super-Jot 4,0x40-Z	40	Z2	1000		2211240608	4061245041520
Fensterbauschraube Super-Jot 4,0x45-Z	45	Z2	1000		2211245608	4061245041506
Fensterbauschraube Super-Jot 4,0x50-Z	50	Z2	1000		2211250608	4061245041490
Edelstahl A2 und Gleitbeschichtung						
Fensterbauschraube Super-Jot 4,0x30-T20	30	TX20	1000		2211230300	4061245041551
Fensterbauschraube Super-Jot 4,0x45-T20	45	TX20	1000		2211245300	4061245041513

Kämpferschraube



Anwendungsbereich

- > Kämpferbefestigung
- > Direktbefestigung in Holz und PVC

Eigenschaften

- > Stahl einsatzvergütet
- > Teilgewinde

Hinweis

Bei Anwendung in Hartholz, Vorbohrung prüfen

Technische Daten

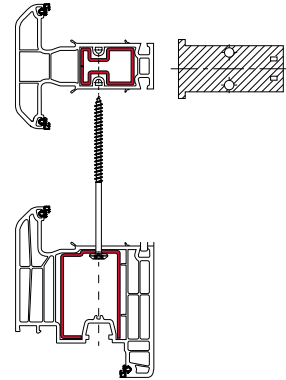
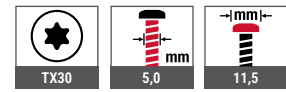

Querverweise **Seite**
 Bit Innensechsrund TX30 439

Produkt im Online-Shop



Bestellbezeichnung	Länge [mm]	VPE [Stück]	Preis/100 [EUR]	Artikelnummer	EAN
verzinkt, blau passiviert					
Kämpferschraube 5,0x80/40	80/40	500		2290120601	4061245041261
Kämpferschraube 5,0x100/55	100/55	500		2290121601	4061245041254

Holzbau
 Industrieller Leichtbau
 Solar
 Flachdach
 Vorgehängte Hinterlüftete Fassaden (VHF)
 Dübeltechnik
 Fenster- und Glasfassadentechnik
 Innenausbau
 Montageelemente für Anbauteile
 Maschinen, Ersatzteile, Werkzeuge

Olivenschraube



Anwendungsbereich

- > Befestigung der Fenstergriffe (Fensterroliven)

Eigenschaften

- > Stahl Güteklasse 4,8
- > Mit Suchzapfen
- > Mit metrischem Gewinde

Technische Daten

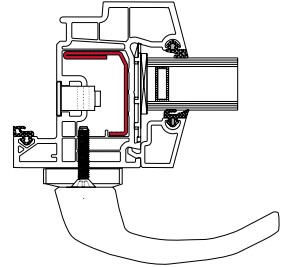

Querverweise **Seite**
 Bit Kreuzschlitz H2 438

Produkt im Online-Shop



Bestellbezeichnung	Länge [mm]	VPE [Stück]	Preis/100 [EUR]	Artikelnummer	EAN
verzinkt, blau passiviert					
Olivenschraube M5x40	40	500		2237540401	4061245041452
Olivenschraube M5x48	48	250		2237548401	4061245041445

Holzbau

Industrieller Leichtbau

Solar

Flachdach

Vorgehängte Hinterlüftete Fassaden (VHF)

Dübeltechnik

Fenster- und Glasfassadentechnik

Innenausbau

Montageelemente für Anbauteile

Maschinen, Ersatzteile, Werkzeuge

Bohrschraube Typ FD42



Querverweise

Bit Kreuzschlitz H2

Seite

438

Anwendungsbereich

- > Metallkern- und Beschlagsbefestigungen in starkwandigen und mehrwandigen PVC-Profilen sowie Armierungen aus Stahl oder Aluminium bis 4,0 mm

Eigenschaften

- > Stahl einsatzvergütet
- > Sondergewinde
- > Bohrkapazität bis 4,0 mm
- > Ein Schraubentyp für bis zu drei Anwendungen
- > Verminderung von Anwendungsfehlern
- > Mehr Sicherheit im Verschraubungsprozess
- > Rollensortierte Qualität für Automatenverschraubung
- > EJOSEAL ist ein anorganisches transparentes Versiegelungsmittel zur wesentlichen Steigerung des Korrosionsschutzes und der Temperaturbeständigkeit von Verbindungselementen mit Zink- bzw. Zinklegierungsbezügen. EJOSEAL enthält keine Gleitmittelzusätze und ist somit ideal geeignet für Direktverschraubungen in Kunststoffe.

Technische Daten

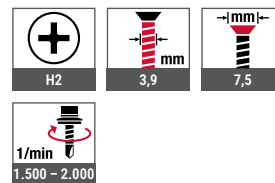

Anwendungsbeispiele

Für diese Anwendungen waren bisher drei Schraubentypen erforderlich.

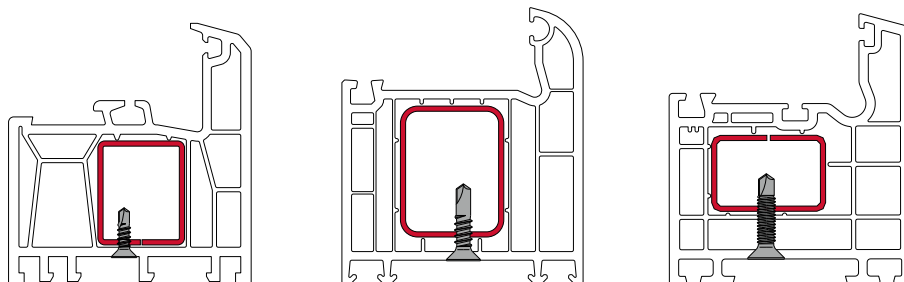

Produkt im Online-Shop



Bestellbezeichnung	Länge [mm]	VPE [Stück]	Preis/100 [EUR]	Artikelnummer	EAN
EJOSEAL					
Bohrschraube FD42 3,9x16	16	1000		7260822607	4061245040615
Bohrschraube FD42 3,9x19	19	1000		7260823607	4061245044736
Bohrschraube FD42 3,9x22	22	1000		7260824607	4061245040608
Bohrschraube FD42 3,9x25	25	1000		7260825607	4061245040592
Bohrschraube FD42 3,9x30	30	1000		7282823607	4061245045016
Bohrschraube FD42 3,9x32	32	1000		7260826607	4061245040585
Bohrschraube FD42 3,9x38	38	1000		7260827607	4061245040578
Bohrschraube FD42 3,9x45	45	1000		7260828607	4061245040561

Holzbau
Industrieller Leichtbau
Solar
Flachdach
Vorgehängte Hinterlüftete Fassaden (VHF)
Dübeltechnik
Fenster- und Glasfassadentechnik
Innenausbau
Montageelemente für Anbauteile
Maschinen, Ersatzteile, Werkzeuge

Bohrschraube Typ FDM2



Querverweise **Seite**
 Bit Kreuzschlitz H2 438

Anwendungsbereich

- > Befestigung der 1,5–3,5 mm dicken Stahlarmierung in stark- oder mehrwandigen Kunststofffenstern
- > Befestigung von Beschlagteilen

Eigenschaften

- > Stahl einsatzvergütet
- > Mit metrischem Gewinde
- > Feine Gewindesteigung des metrischen Gewindes vermeidet einen Zwangsvorschub in dickwandigem PVC oder in Fensterprofilen mit mehreren Kammern
- > Rollensortierte Qualität für Automatenverschraubung
- > EJOSEAL ist ein anorganisches transparentes Versiegelungsmittel zur wesentlichen Steigerung des Korrosionsschutzes und der Temperaturbeständigkeit von Verbindungselementen mit Zink- bzw. Zinklegierungsbezügen. EJOSEAL enthält keine Gleitmittelzusätze und ist somit ideal geeignet für Direktverschraubungen in Kunststoffen.

Technische Daten

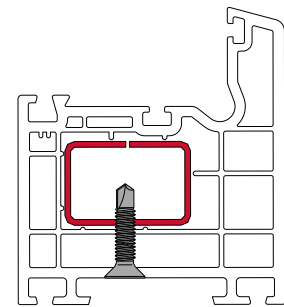
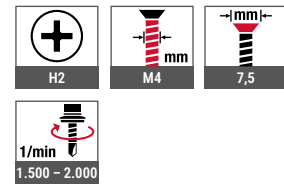

Produkt im Online-Shop



Bestellbezeichnung	Länge [mm]	VPE [Stück]	Preis/100 [EUR]	Artikelnummer	EAN
EJOSEAL					
Bohrschraube FDM2 M4x13°	13	1000		7286601607	4061245045795
Bohrschraube FDM2 M4x16°	16	1000		7286602607	4061245045801
Bohrschraube FDM2 M4x19°	19	1000		7286603607	4061245045818
Bohrschraube FDM2 M4x22°	22	1000		7286604607	4061245045825
Bohrschraube FDM2 M4x25°	25	1000		7286605607	4061245045832
Bohrschraube FDM2 M4x32°	32	1000		7286607607	4061245045849
Bohrschraube FDM2 M4x38°	38	1000		7286608607	4061245045856
Bohrschraube FDM2 M4x45°	45	1000		7286622607	4061245045863

Holzbau

Industrieller Leichtbau

Solar

Flachdach

Vorgehängte Hinterlüftete Fassaden (VHF)

Dübeltechnik

Fenster- und Glasfassadentechnik

Innenbau

Montageelemente für Anbauteile

Maschinen, Ersatzteile, Werkzeuge

Bohrschraube Typ FDM1

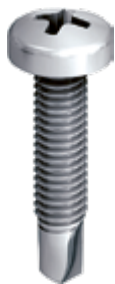

Querverweise **Seite**
 Bit Kreuzschlitz H2 438

Anwendungsbereich

- > Befestigung der 1,5–3,5 mm dicken Stahlarmierung in stark- oder mehrwandigen Kunststofffenstern

Eigenschaften

- > Stahl einsatzvergütet
- > Mit metrischem Gewinde
- > Feine Gewindesteigung des metrischen Gewindes vermeidet einen Zwangsvorschub in dickwandigem PVC oder in Fensterprofilen mit mehreren Kammern
- > Rollensortierte Qualität für Automatenverschraubung
- > EJOSEAL ist ein anorganisches transparentes Versiegelungsmittel zur wesentlichen Steigerung des Korrosionsschutzes und der Temperaturbeständigkeit von Verbindungselementen mit Zink- bzw. Zinklegierungsbezüge. EJOSEAL enthält keine Gleitmittelzusätze und ist somit ideal geeignet für Direktverschraubungen in Kunststoffe.

Technische Daten

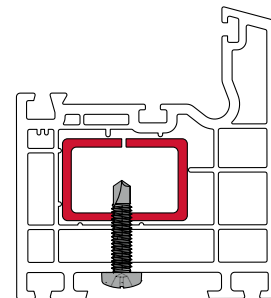
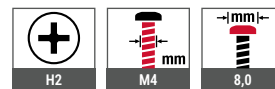

Produkt im Online-Shop



Bestellbezeichnung	Länge [mm]	VPE [Stück]	Preis/100 [EUR]	Artikelnummer	EAN
EJOSEAL					
Bohrschraube FDM1 M4x16°	16	1000		7285502607	4061245040479
Bohrschraube FDM1 M4x19°	19	1000		7285503607	4061245040462

Rollo-Bohrschraube Typ RD



Querverweise

Bit Kreuzschlitz H2

Seite

438

Anwendungsbereich

Klemmbefestigung von

- > Rolladenprofilen
- > Wetterschenkeln

Eigenschaften

- > Stahl einsatzvergütet
- > Mit Doppelgang-Gewinde

Hinweis

Für die genaue Bestimmung einer Rollo-Bohrschraube ist, aufgrund einer Vielzahl an Profilvarianten, eine detaillierte Zeichnung der Nut oder ein Musterprofil erforderlich.

Schraubentyp	Profil*
RD-1	Salamander
RD-2	Rehau, Inoutic, KBE, Aluplast, Deceuninck, Roplasto
RD-3	Trocal, Stöckel
RD-4	Kömmerling, Gealan, Roplasto
RD-5	Hocoplast, Aluplast
RD-6	Veka

***Die hier aufgeführten Hersteller sind nur exemplarisch genannt und können durch vergleichbare ergänzt werden**

Technische Daten

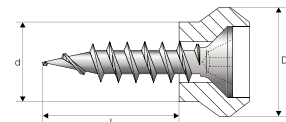
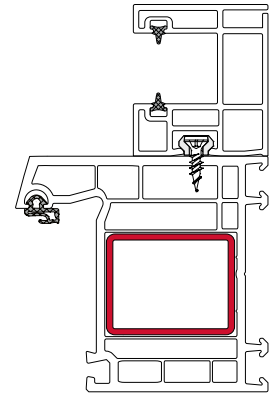
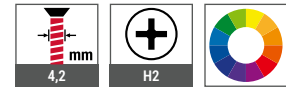

Produkt im Online-Shop



Bestellbezeichnung	D [mm]	d [mm]	L [mm]	VPE [Stück]	Preis/100 [EUR]	Artikelnummer	EAN
Rollo-Bohrschraube RD-1 4,2x9 Vollstahl	9,5	6,8	9,0	1000		2289021601	4061245083704
Rollo-Bohrschraube RD-1 4,2x9 gelb	9,5	6,8	9,0	1000		2289121602	4061245041322
Rollo-Bohrschraube RD-2 4,2x13 Vollstahl	10,5	7,4	13,0	1000		2289022601	4061245081946
Rollo-Bohrschraube RD-2 4,2x13 rot	10,5	7,4	13,0	1000		2289122602	4061245041315
Rollo-Bohrschraube RD-3 4,2x12 weiß	12,0	8,4	12,0	1000		2289123602	4061245041308
Rollo-Bohrschraube RD-4 4,2x10 Vollstahl	11,0	8,6	10,0	1000		2289024601	4061245081953
Rollo-Bohrschraube RD-4 4,2x10 blau	11,0	8,6	10,0	1000		2289124602	4061245041292
Rollo-Bohrschraube RD-5 4,2x13 Vollstahl	11,0	8,4	13,0	1000		2289025601	4061245081960
Rollo-Bohrschraube RD-5 4,2x12 grün	11,0	8,4	12,0	1000		2289125602	4061245041285
Rollo-Bohrschraube RD-6 4,2x12 gelb	9,5	6,8	12,0	1000		2289126602	4061245041278

Holzbau

Industrieller Leichtbau

Solar

Flachdach

Vorgehängte Hinterlüftete Fassaden (VHF)

Dübeltechnik

Fenster- und Glasfassadentechnik

Innenbau

Montageelemente für Anbauteile

Maschinen, Ersatzteile, Werkzeuge

Kopplungsschraube MS



Anwendungsbereich

- > Kopplung von Fenster- und Türprofilen mit Stahlarmierung

Eigenschaften

- > Stahl einsatzvergütet

Montageablauf

- > Bauteil 1 mit min. 5 bis max. 6 mm vorbohren
- > Bauteil 2 mit 4 mm vorbohren
- > An das bereits montierte Element ansetzen und ausrichten
- > Anschließend mit EJOT Kopplungsschraube Typ MS befestigen

Technische Daten

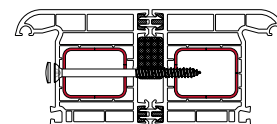
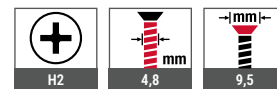

Bauteil 1 Bauteil 2

Querverweise **Seite**
 Bit Kreuzschlitz H2 438

Produkt im Online-Shop



Bestellbezeichnung	Länge [mm]	VPE [Stück]	Preis/100 [EUR]	Artikelnummer	EAN
verzinkt, blau passiviert					
Kopplungsschraube MS 4,8x55	55	100		2200555601	4061245041636
Kopplungsschraube MS 4,8x65	65	100		2200565601	4061245041629
Kopplungsschraube MS 4,8x80	80	100		2200580601	4061245041612
Kopplungsschraube MS 4,8x95	95	100		2200595601	4061245041605

Bestellhinweis: Inklusive weißer Abdeckkappe (*ähnlich RAL 9010)

Holzbaubau
 Industrieller Leichtbau
 Solar
 Flachdach
 Vorgehängte Hinterlüftete Fassaden (VHF)
 Dübeltechnik
 Fenster- und Glasfassadentechnik
 Innenausbau
 Montageelemente für Anbauteile
 Maschinen, Ersatzteile, Werkzeuge

Tragegurtschraube



Querverweise	Seite
Tragegurt für Fenster	396
Bit Kreuzschlitz H2	438

Anwendungsbereich

> Einsatz in Kombination mit EJOT Tragegurt in Fenster-Blend-rahmen bis 4,0 mm Armierungsstärke

Eigenschaften

> Stahl einsatzvergütet

Hinweis

Nach dem Einschrauben der EJOT Tragegurtschraube wird die Öse des EJOT Tragegurtes über den Kopf der Schraube eingehängt.

Technische Daten

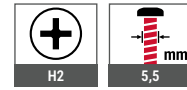

Produkt im Online-Shop



Bestellbezeichnung	Länge [mm]	VPE [Stück]	Preis/100 [EUR]	Artikelnummer	EAN
verzinkt, blau passiviert					
Tragegurtschraube 5,5x22,5	22,5	500		7284062601	4061245040493

Tragegurt für Fenster



Anwendungsbereich

- > Zum ergonomischen Tragen von Fensterelementen
- > Einsatz auch in Kombination mit EJOT Tragegurtschraube
- > Tragenocken des EJOT Tragegurtes werden im Dübelloch \varnothing 10 mm eingesetzt
- > Öse wird bei Einsatz der EJOT Tragegurtschraube eingehängt
- > Befestigung im Dübelloch \varnothing 10 mm

Eigenschaften

- > Tragegurt aus Nylon
- > Tragegurt ist mehrfach verwendbar
- > Traglast Tragenocken mit Dübelloch 10 mm max. 80 kg
- > Traglast Öse mit Tragegurtschraube max. 320 kg



Öse für EJOT Fenstertragegurtschraube

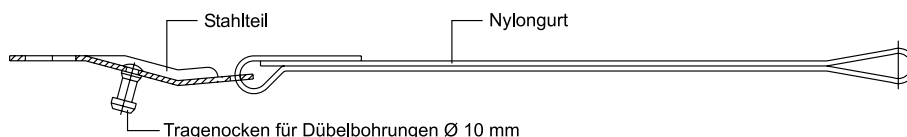

Tragenocken für Dübelbohrungen \varnothing 10 mm

Querverweise	Seite
Tragegurtschraube	395

Produkt im Online-Shop



Bestellbezeichnung	Länge [mm]	VPE [Stück]	Preis/1 [EUR]	Artikelnummer	EAN
Tragegurt für Fenster, einrastbar	360	1		9000060086	4061245046808

A large grid of small squares, intended for taking notes. The grid consists of 20 columns and 30 rows of squares, each square being approximately 20x20 units in size. The grid is empty and occupies the central portion of the page.

Holzbau

Industrieller
Leichtbau

Solar

Flachdach

Vorgehängte
Hinterlüftete
Fassaden (VHF)

Dübeltechnik

Fenster- und
Glasfassadentechnik

Innenausbau

Montageelemente
für Anbauteile

Maschinen,
Ersatzteile,
Werkzeuge

Rahmenanker Typ RA-P



Querverweise	Seite
Präzisionsbohrer HSS	432
Hammerbohrer SDS plus®	434
Bit Innensechsrund TX30	439

Anwendungsbereich

- > Dübellose Direktbefestigung von Kunststofffenstern in Mauerwerk und Beton
- > Effiziente Abstandmontage von Fenstern und Türen
- > Einbau gemäß Richtlinien der RAL Gütegemeinschaft Fenster und Haustüren

Eigenschaften

- > Stahl einsatzvergütet
- > Reduzierte Einformmomente und exakter Sitz durch perfekte Gewindegeometrie
- > Hohe Montageleistung, sichere Verankerung
- > Verzicht auf druckfeste Hinterfüterung seitlich möglich bei stahlarmierten Fenstern
- > Einbruchhemmend (RC2), geprüft in stahlfreiem Kunststofffenster
- > Geprüft als Befestigungsmittel entsprechend ETB-Richtlinie „Bauteile, die gegen Absturz sichern“

Montageablauf

- > Rahmenlöcher Ø 6,2 mm bohren, werkseitig oder vor Ort, Abstände nach RAL Gütebestimmungen
- > Rahmen sorgfältig in Maueröffnung ausrichten
- > Steinlöcher bohren, Ø siehe Tabelle, Bohrlochtiefe = Einschraubtiefe + 10 mm
- > Eindrehen der EJOT Rahmenanker
- > Nach Bedarf Kappe aufdrücken

Randabstände

Es ist ein besonderer Vorteil der EJOT Rahmenanker, dass sie so gut wie keine Spreizwirkung haben. Daher sind deutlich geringere Randabstände möglich als bei herkömmlichen Dübeln. Beachten Sie dazu die Angaben des Wandbaustoffherstellers. Ohne Vorgabe des Wandbaustoffherstellers empfehlen wir bei den EJOT Rahmenankern, einen Mindestrandabstand gemäß RAL-Montageleitfaden.

Hinweis

Beim Einbau einbruchhemmender oder absturzsichernder Bauelemente gelten besondere Montagehinweise!

Anwendungen



Technische Daten

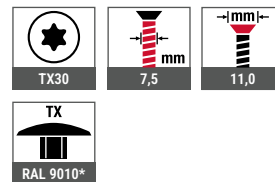

Zertifizierungen

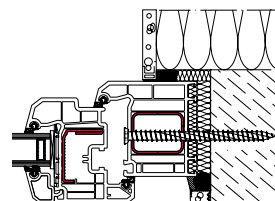
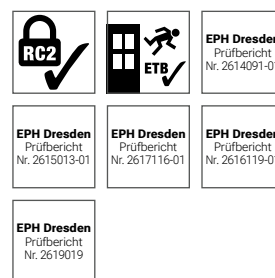



Baustoffe	Einschraubtiefe ≥ [mm]
Beton	30
Kalksandstein, Vollziegel	40
Hochlochziegel, Leichtbeton, Bims, Porenbeton	60
Weichholz	60
Hartholz	40

Baustoffe	Vorbahrdurchmesser [mm]	Bohrverfahren
Stahl, t = 2 mm	6,2	Drehbohren
Stahl, t = 4 mm	6,5	Drehbohren
Stahl, t = 6 mm	6,7	Drehbohren
Beton ≥ C12/15, Kalksandvollstein, Vollziegel	6,0	Hammerbohren
Kalksandlochstein, Hohlblockstein, Hartholz	6,0	Drehbohren
Hochlochziegel ≥ Plan T12	5,0	Drehbohren
Porenbeton ≥ PP4	entfällt	entfällt

Produkt im Online-Shop



Bestellbezeichnung	Länge [mm]	VPE [Stück]	Preis/100 [EUR]	Artikelnummer	EAN
verzinkt, blau passiviert					
Rahmenanker RA-P-7,5x40	40	100		2231040601	4061245013060
Rahmenanker RA-P-7,5x60	60	100		2231060601	4061245013053
Rahmenanker RA-P-7,5x70	70	100		2231070601	4061245013046
Rahmenanker RA-P-7,5x80	80	100		2231080601	4061245013039
Rahmenanker RA-P-7,5x90	90	100		2231090601	4061245013022
Rahmenanker RA-P-7,5x100	100	100		2231100601	4061245013015
Rahmenanker RA-P-7,5x120	120	100		2231120601	4061245013008
Rahmenanker RA-P-7,5x135	135	100		2231135601	4061245012995
Rahmenanker RA-P-7,5x150	150	100		2231150601	4061245012988
Rahmenanker RA-P-7,5x180	180	100		2231180601	4061245012971
Rahmenanker RA-P-7,5x210	210	100		2231210601	4061245012964
Rahmenanker RA-P-7,5x250	250	50		2231250601	4061245012957
Rahmenanker RA-P-7,5x300	300	50		2231300601	4061245012940

Inklusive weißer Abdeckkappe (*ähnlich RAL 9010). Weitere Farben für Abdeckkappen auf Anfrage möglich

Rahmenanker Typ RA-U



Querverweise	Seite
Präzisionsbohrer HSS	432
Hammerbohrer SDS plus®	434
Bit Innensechsrund TX30	439

Anwendungsbereich

- > Dübellose Direktbefestigung von Kunststoff- und Holzfenstern in Mauerwerk und Beton
- > Effiziente Abstandmontage von Fenstern und Türen
- > Einbau gemäß Richtlinien der RAL Gütegemeinschaft Fenster und Haustüren
- > Universell einsetzbar in allen Fensterwerkstoffen

Eigenschaften

- > Stahl einsatzvergütet
- > Reduzierte Einformmomente und exakter Sitz durch perfekte Gewindegeometrie
- > Hohe Montageleistung, sichere Verankerung
- > Verzicht auf druckfeste Hinterfüterung seitlich möglich bei stahlarmierten Fenstern
- > Einbruchhemmend (RC2), geprüft in stahlfreiem Kunststofffenster

Montageablauf

- > Rahmenlöcher Ø 6,2 mm bohren, werkseitig oder vor Ort, Abstände nach RAL Gütebestimmungen
- > Rahmen sorgfältig in Maueröffnung ausrichten
- > Steinlöcher bohren, Ø siehe Tabelle, Bohrlochtiefe = Einschraubtiefe + 10 mm
- > Eindrehen der EJOT Rahmenanker
- > Nach Bedarf Kappe aufdrücken

Randabstände

Es ist ein besonderer Vorteil der EJOT Rahmenanker, dass sie so gut wie keine Spreizwirkung haben. Daher sind deutlich geringere Randabstände möglich als bei herkömmlichen Dübeln. Beachten Sie dazu die Angaben des Wandbaustoffherstellers. Ohne Vorgabe des Wandbaustoffherstellers empfehlen wir bei den EJOT Rahmenankern, einen Mindestrandabstand gemäß RAL-Montageleitfaden.

Hinweis

Beim Einbau einbruchhemmender oder absturzsichernder Bauelemente gelten besondere Montagehinweise!

Anwendungen

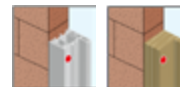

Technische Daten

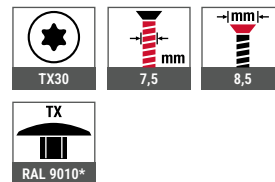

Zertifizierungen

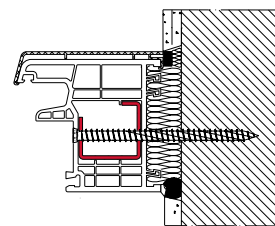
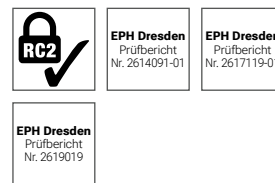



Baustoffe	Einschraubtiefe ≥ [mm]
Beton	30
Kalksandstein, Vollziegel	40
Hochlochziegel, Leichtbeton, Bims, Porenbeton	60
Weichholz	60
Hartholz	40

Baustoffe	Vorbohrdurchmesser [mm]	Bohrverfahren
Stahl, t = 2 mm	6,2	Drehbohren
Stahl, t = 4 mm	6,5	Drehbohren
Stahl, t = 6 mm	6,7	Drehbohren
Beton ≥ C12/15, Kalksandvollstein, Vollziegel	6,0	Hammerbohren
Kalksandlochstein, Hohlblockstein, Hartholz	6,0	Drehbohren
Hochlochziegel ≥ Plan T12	5,0	Drehbohren
Porenbeton ≥ PP4	entfällt	entfällt

Produkt im Online-Shop



Bestellbezeichnung	Länge [mm]	VPE [Stück]	Preis/100 [EUR]	Artikelnummer	EAN
verzinkt, blau passiviert					
Rahmenanker RA-U-7,5x40	40	100		2261040601	4061245012865
Rahmenanker RA-U-7,5x60	60	100		2261060601	4061245012858
Rahmenanker RA-U-7,5x70	70	100		2261070601	4061245012841
Rahmenanker RA-U-7,5x80	80	100		2261080601	4061245012834
Rahmenanker RA-U-7,5x100	100	100		2261100601	4061245012827
Rahmenanker RA-U-7,5x120	120	100		2261120601	4061245012810
Rahmenanker RA-U-7,5x135	135	100		2261135601	4061245012803
Rahmenanker RA-U-7,5x150	150	100		2261150601	4061245012797
Rahmenanker RA-U-7,5x180	180	100		2261180601	4061245012780
Rahmenanker RA-U-7,5x210	210	100		2261210601	4061245012773
Inklusive weißer Abdeckkappe (*ähnlich RAL 9010). Weitere Farben für Abdeckkappen auf Anfrage möglich					

Rahmenanker Typ SA-H



Querverweise	Seite
Präzisionsbohrer HSS	432
Hammerbohrer SDS plus®	434
Bit Innensechsrund TX30	439

Anwendungsbereich

- > Dübellose Direktbefestigung von Holz- und Holz-Aluminium-Fenstern in Mauerwerk und Beton
- > Effiziente Abstandmontage von Fenstern und Türen
- > Einbau gemäß Richtlinien der RAL Gütegemeinschaft Fenster und Haustüren

Eigenschaften

- > Stahl einsatzvergütet
- > Schlanker Kopf zieht sich direkt in den Holzblendrahmen
- > Reduzierte Einformmomente und exakter Sitz durch perfekte Gewindegeometrie
- > Hohe Montageleistung, sichere Verankerung

Montageablauf

- > Rahmenlöcher \varnothing 6,2 mm bohren, werkseitig oder vor Ort, Abstände nach RAL Gütebestimmungen
- > Rahmen sorgfältig in Maueröffnung ausrichten
- > Steinlöcher bohren, \varnothing siehe Tabelle, Bohrlochtiefe = Einschraubtiefe + 10 mm
- > Eindrehen der EJOT Rahmenanker

Randabstände

Es ist ein besonderer Vorteil der EJOT Rahmenanker, dass sie so gut wie keine Spreizwirkung haben. Daher sind deutlich geringere Randabstände möglich als bei herkömmlichen Dübeln. Beachten Sie dazu die Angaben des Wandbaustoffherstellers. Ohne Vorgabe des Wandbaustoffherstellers empfehlen wir bei den EJOT Rahmenankern, einen Mindestrandabstand gemäß RAL-Montageleitfaden.

Hinweis

Beim Einbau einbruchhemmender oder absturzsichernder Bauelemente gelten besondere Montagehinweise!

Anwendungen



Technische Daten

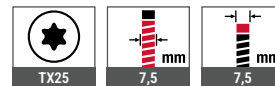

Zertifizierungen

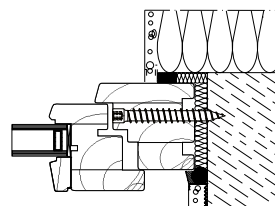



Baustoffe	Einschraubtiefe ≥ [mm]
Beton	30
Kalksandstein, Vollziegel	40
Hochlochziegel, Leichtbeton, Bims, Porenbeton	60
Weichholz	60
Hartholz	40

Baustoffe	Vorbohrdurchmesser [mm]	Bohrverfahren
Stahl, t = 2 mm	6,2	Drehbohren
Stahl, t = 4 mm	6,5	Drehbohren
Stahl, t = 6 mm	6,7	Drehbohren
Beton ≥ C12/15, Kalksandvollstein, Vollziegel	6,0	Hammerbohren
Kalksandlochstein, Hohlblockstein, Hartholz	6,0	Drehbohren
Hochlochziegel ≥ Plan T12	5,0	Drehbohren
Porenbeton ≥ PP4	entfällt	entfällt

Produkt im Online-Shop



Bestellbezeichnung	Länge [mm]	VPE [Stück]	Preis/100 [EUR]	Artikelnummer	EAN
verzinkt, blau passiviert					
Rahmenanker SA-H-7,5x60	60	100		2249060601	4061245012933
Rahmenanker SA-H-7,5x80	80	100		2249080601	4061245012926
Rahmenanker SA-H-7,5x100	100	100		2249100601	4061245012919
Rahmenanker SA-H-7,5x120	120	100		2249120601	4061245012902
Rahmenanker SA-H-7,5x135	135	100		2249135601	4061245012896
Rahmenanker SA-H-7,5x150	150	100		2249150601	4061245012889
Rahmenanker SA-H-7,5x180	180	100		2249180601	4061245012872
Rahmenanker SA-H-7,5x250	250	50		2249250601	4061245081977
Rahmenanker SA-H-7,5x300	300	50		2249300601	4061245081984

Abdeckkappen auf Anfrage erhältlich

Rahmenanker Typ RA-Z



Querverweise	Seite
Präzisionsbohrer HSS	432
Hammerbohrer SDS plus®	434
Bit Innensechsrund TX30	439

Anwendungsbereich

- > Dübellose Direktbefestigung von Kunststoff- und Holzfenstern in Mauerwerk und Beton
- > Besonders geeignet für PVC Blendrahmen ohne Stahlarmierung
- > Effiziente Abstandmontage von Fenstern und Türen
- > Einbau gemäß Richtlinien der RAL Gütegemeinschaft Fenster und Haustüren

Eigenschaften

- > Stahl einsatzvergütet
- > Formschöner breit aufliegender Kopf (Ø12 mm)
- > Reduzierte Einformmomente und exakter Sitz durch perfekte Gewindegeometrie
- > Hohe Montageleistung, sichere Verankerung
- > Verzicht auf druckfeste Hinterfüterung seitlich möglich bei stahlarmierten Fenstern
- > Einbruchhemmend (RC2), geprüft im stahlfreien Kunststofffenster
- > Geprüft als Befestigungsmittel entsprechend ETB-Richtlinie „Bauteile, die gegen Absturz sichern“

Montageablauf

- > Rahmenlöcher Ø 6,2 mm bohren, werkseitig oder vor Ort, Abstände nach RAL Gütebestimmungen
- > Rahmen sorgfältig in Maueröffnung ausrichten
- > Steinlöcher bohren, Ø siehe Tabelle, Bohrlochtiefe = Einschraubtiefe + 10 mm
- > Eindrehen der EJOT Rahmenanker

Randabstände

Es ist ein besonderer Vorteil der EJOT Rahmenanker, dass sie so gut wie keine Spreizwirkung haben. Daher sind deutlich geringere Randabstände möglich als bei herkömmlichen Dübeln. Beachten Sie dazu die Angaben des Wandbaustoffherstellers. Ohne Vorgabe des Wandbaustoffherstellers empfehlen wir bei den EJOT Rahmenankern, einen Mindestrandabstand von 50 mm nicht zu unterschreiten, in Porenbeton 60 mm.

Hinweis

Beim Einbau einbruchhemmender oder absturzsichernder Bauelemente gelten besondere Montagehinweise!

Anwendungen

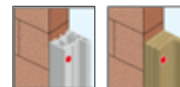

Technische Daten

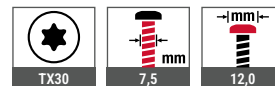

Zertifizierungen

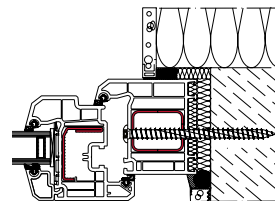
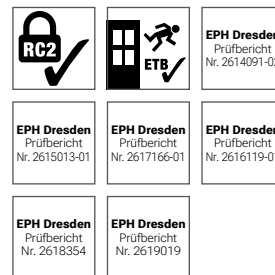



Baustoffe	Einschraubtiefe ≥ [mm]
Beton	30
Kalksandstein, Vollziegel	40
Hochlochziegel, Leichtbeton, Bims, Porenbeton	60
Weichholz	60
Hartholz	40

Baustoffe	Vorbohrdurchmesser [mm]	Bohrverfahren
Stahl, t = 2 mm	6,2	Drehbohren
Stahl, t = 4 mm	6,5	Drehbohren
Stahl, t = 6 mm	6,7	Drehbohren
Beton ≥ C12/15, Kalksandvollstein, Vollziegel	6,0	Hammerbohren
Kalksandlochstein, Hohlblockstein, Hartholz	6,0	Drehbohren
Hochlochziegel ≥ Plan T12	5,0	Drehbohren
Porenbeton ≥ PP4	entfällt	entfällt

Produkt im Online-Shop



Bestellbezeichnung	Länge [mm]	VPE [Stück]	Preis/100 [EUR]	Artikelnummer	EAN
verzinkt, blau passiviert					
Rahmenanker RA-Z-7,5x40	40	100		2271040601	4061245073149
Rahmenanker RA-Z-7,5x60	60	100		2271060601	4061245073156
Rahmenanker RA-Z-7,5x80	80	100		2271080601	4061245073163
Rahmenanker RA-Z-7,5x100	100	100		2271100601	4061245073170
Rahmenanker RA-Z-7,5x120	120	100		2271120601	4061245012766
Rahmenanker RA-Z-7,5x150	150	100		2271150601	4061245012759
Rahmenanker RA-Z-7,5x180	180	100		2271180601	4061245012742
Rahmenanker RA-Z-7,5x210	210	100		2271210601	4061245012735
Rahmenanker RA-Z-7,5x250	250	50		2271250601	4061245012728
Rahmenanker RA-Z-7,5x300	300	50		2271300601	4061245012711
Rahmenanker RA-Z-7,5x350	350	50		2271350601	4061245075815
Rahmenanker RA-Z-7,5x400	400	50		2271400601	4061245075822



Innenausbau

Spezialprodukte zur Befestigung von Spanplatten und zur Befestigung von Anbauteilen in Gipskarton, Mauerwerk oder Beton

www.ejot.de/innenausbau

Produktübersicht

EJOFAST® Bohrschrauben

JF2 (Stahl)

JF2-2-4,2xL 408

Deckennägel

Stahl

E-CN 6xL 409

Multi-Wand-Dübel

Kunststoff

Gripper 410

Ausgleichsstücke

Kunststoff

AS 411

Befestiger für

Deckendämmung

Deckendämmschraube (Stahl)

DDS-7,3xL weiß 412

DDS-7,3xL beige 412

Deckendämmteller (Stahl)

DDT 70 blank 413

Holzbau

Industrieller
Leichtbau

Solar

Flachdach

Vorgehängte
Hinterlüftete
Fassaden (VHF)

Dübeltechnik

Fenster- und
Glasfassadentechnik

Innenausbau

Montageelemente
für AnbauteileMaschinen,
Ersatzteile,
Werkzeuge

EJOFAST® Bohrschraube JF2-2-4,2



Anwendungsbereich

- > Zur effizienten Verbindung von Lüftungskanälen aus Stahl

Eigenschaften

- > Stahl einsatzvergütet, korrosionsgeschützt
- > Spanreduzierte Verschraubung
- > Kein Reinigen der Lüftungskanäle von Bohrspänen notwendig
- > Rutschfestes Ansetzen

Querverweise

Querverweise	Seite
Akku-Schrauber ASCM QSW	422
Steckschlüsseinsatz SW7	442

Montageanleitung



Produkt im Online-Shop



EJOFAST

Anwendungen



Technische Daten

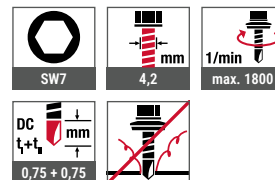

Zertifizierungen



Bestellbezeichnung	Länge [mm]	Klemmdicke [mm]	VPE [Stück]	Preis/100 [EUR]	Artikelnummer	EAN
JF2-2-4,2x13	13	0 – 5	1000		7381300609	4061245014227
JF2-2-4,2x16	16	0 – 8	1000		7381600609	4061245014210

Holzba
Industrieller Leichtbau
Solar
Flachdach
Vorgehängte Hinterlüftete Fassaden (VHF)
Dübeltechnik
Fenster- und Glasfassadentechnik
Innenausbau
Montageelemente für Anbauteile
Maschinen, Ersatzteile, Werkzeuge

Deckennägel



Querverweise	Seite
Akku-Bohrhammer ABH	427
Hammerbohrer SDS plus®	434

Anwendungsbereich

- > Zur Verwendung als Mehrfachbefestigung von nichttragenden Systemen in Beton
- > Zugelassen für Betonfestigkeiten von C20/25 bis C50/60

Eigenschaften

- > Stahl, galvanisch verzinkt
- > Hohe Lastaufnahme in gerissenem und ungerissenem Beton
- > Geringer Bohrlochdurchmesser
- > Schnelle und sichere Montage

Kennwerte ohne Brandeinwirkung

Mindestbauteildicke h_{\min}	80 mm
Randabstand c_{\min}	150 mm
Achsabstand s_{\min}	200 mm

Anwendungen



Technische Daten

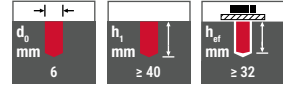

Zertifizierungen



Produkt im Online-Shop



Bestellbezeichnung	Länge [mm]	Max. Anbauteildicke t_{fx} [mm]	VPE [Stück]	Preis/100 [EUR]	Artikelnummer	EAN
Deckennägel E-CN 6x40	40	5	100		9700050100	4061245093406
Deckennägel E-CN 6x70	70	35	100		9700050101	4061245093413

GRIPPER Multi-Wand-Dübel



Querverweise	Seite
Akku-Schrauber ASCM QSW	422
Hammerbohrer SDS plus®	434

Anwendungsbereich

- > Für die Vorsteckmontage in Platten, Hohl- und Massivwänden sowie in jedem beliebigen anderen Baumaterial

Anwendungsbeispiele

- > Handläufe
- > Wandbefestigung von Schränken
- > Deckenlampen
- > Lagerregale
- > Bücherregale
- > Befestigung von Fernsehern
- > Heizkörper
- > Waschbecken
- > Urinalbecken
- > Elektroinstallationen
- > Befestigung von HLK- und Sanitäranlagen
- > Befestigung von Sanitäranlagen

Eigenschaften

- > Dübel aus thermoplastischem Elastomer – Material passt sich der Oberfläche des Bohrlochs an, die griffige GripEdge-Oberfläche und die Schraube sorgen für eine sichere mechanische Verankerung
- > GRIPPER übertrifft herkömmliche Dübel in seiner Widerstandskraft gegen Langzeitbelastungen, Verschleiß, Witte-rungsbedingungen, Feuchtigkeit und Lagerung
- > Anwendbar mit allen gängigen Schraubenarten und Schraubendurchmessern
- > Der Spezialkragen hält den Dübel auf optimaler Montagetiefe und bleibt zugleich vom Schraubenkopf verdeckt

Passende Schrauben	Durchmesser [mm]	Länge [mm]
GRIPPER 6	4- 5,5	32 + t _{fix}
GRIPPER 8	4,5-6	38 + t _{fix}
GRIPPER 10	4,5-7	45 + t _{fix}

Produkt im Online-Shop



Anwendungen



Verankerungsgründe

- Geeignet für
- > Porenbetonstein
 - > Gipskartonplatte
 - > Hochfeste Gipskartonplatte
 - > Blähton-Hohlstein
 - > Spannbetonhohldiele
 - > Naturstein
 - > Ungerissener Beton
 - > Hochlochziegel
 - > Kalksand-Lochstein
 - > Mauerziegel
 - > Blähtonbeton-Vollstein
 - > Kalksand-Vollstein

Anwendungen

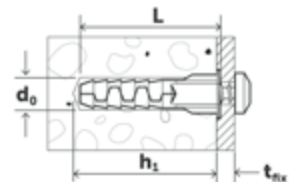
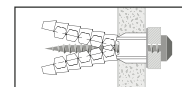
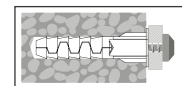
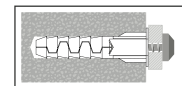

Bestellbezeichnung	L [mm]	d ₀ [mm]	h ₁ ≥ [mm]	t _{sheet, min} [mm]	VPE [Stück]	Preis/100 [EUR]	Artikelnummer	EAN
Gripper 6 Multi-Wand-Dübel	32	6	38	8	100		9650075232	4061245003146
Gripper 8 Multi-Wand-Dübel	38	8	44	12	50		9650075234	4061245003139
Gripper 10 Multi-Wand-Dübel	45	10	50	12	50		9650075236	4061245003122

Ausgleichsstück AS



Querverweise

Fassadendübel
Nageldübel ND-K

Seite

320
336

Anwendungsbereich

- > Zum Ausgleich von Toleranzen im Wand- und Dachbereich
- > Universell einsetzbar für Dübeldurchmesser von 6/8/10 mm

Eigenschaften

- > Kunststoff
- > Einfache Montage durch seitliches Aufclippen
- > Variabel kombinierbar

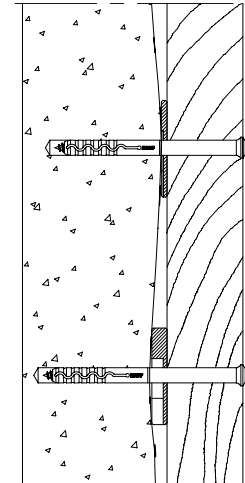

Produkt im Online-Shop



Bestellbezeichnung	Breite [mm]	Höhe [mm]	Dicke [mm]	VPE [Stück]	Preis/100 [EUR]	Artikelnummer	EAN
AS-3	50	50	3	100		8600725700	7612336001557
AS-5	50	50	5	100		8601189710	4039161005278
AS-8	50	50	8	100		8601233720	4039161005292
AS-10	50	50	10	100		8601232750	4039161005308
AS-15	50	50	15	100		8601187730	4039161005315

Deckendämmschraube DDS



Querverweise	Seite
Deckendämmsteller DDT	413
Akku-Bohrhammer ABH	427
Hammerbohrer SDS plus®	434
Bit Innensechsrund TX30	439

Anwendungsbereich

- > Zur Befestigung von Deckendämmung und Akustikdämmung in Betonuntergründen
- > Besonders geeignet für Mehrschichtplatten mit magnesit- bzw. zementgebundener Holzwolle
- > Deckschicht mit EPS- oder Mineralwollkern

Eigenschaften

- > Leichte Montage: bohren, einschrauben – fertig!
- > Kurze Verankerungstiefe
- > Kunststoffumspritzung der Schraubenköpfe mit Holzwollestruktur in den Farben beige oder weiß zur optisch unauffälligen Befestigung



Anwendungen



Technische Daten

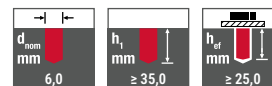
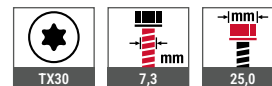

Zertifizierungen



Produkt im Online-Shop



Bestellbezeichnung	Länge [mm]	VPE [Stück]	Preis/100 [EUR]	Artikelnummer	EAN
Farbton weiß					
EJOT DDS 7,3x75 weiß	75	100		8419075740	4039161005407
EJOT DDS 7,3x85 weiß	85	100		8419085740	4039161005414
EJOT DDS 7,3x100 weiß	100	100		8419100740	4039161005421
EJOT DDS 7,3x125 weiß	125	100		8419125740	4039161005438
EJOT DDS 7,3x150 weiß	150	100		8419150740	4039161005452
EJOT DDS 7,3x175 weiß	175	100		8419175740	4039161005469
Farbton beige					
EJOT DDS 7,3x75 beige	75	100		8419075780	7612336177962
EJOT DDS 7,3x85 beige	85	100		8419085780	7612336177979
EJOT DDS 7,3x100 beige	100	100		8419100780	7612336177986
EJOT DDS 7,3x125 beige	125	100		8419125780	7612336001410
EJOT DDS 7,3x150 beige	150	100		8419150780	7612336177993
EJOT DDS 7,3x175 beige	175	100		8419175780	7612336178006

Weitere Längen auf Anfrage erhältlich



Deckendämmteller DDT



Anwendungsbereich

> Zur Kombination mit Deckendämmschraube EJOT DDS zur Vergrößerung des Tellerdurchmessers bei weichen Dämmstoffen

Anwendungen



Technische Daten



Querverweise **Seite**
 Deckendämmschraube DDS 412

Produkt im Online-Shop



Bestellbezeichnung	VPE [Stück]	Preis/100 [EUR]	Artikelnummer	EAN
EJOT DDT 70 blank	500		8721070700	4039161006978

Holzbau

Industrieller
Leichtbau

Solar

Flachdach

Vorgehängte
Hinterlüftete
Fassaden (VHF)

Dübeltechnik

Fenster- und
Glasfassadentechnik

Innenausbau

Montageelemente
für Anbauteile

Maschinen,
Ersatzteile,
Werkzeuge

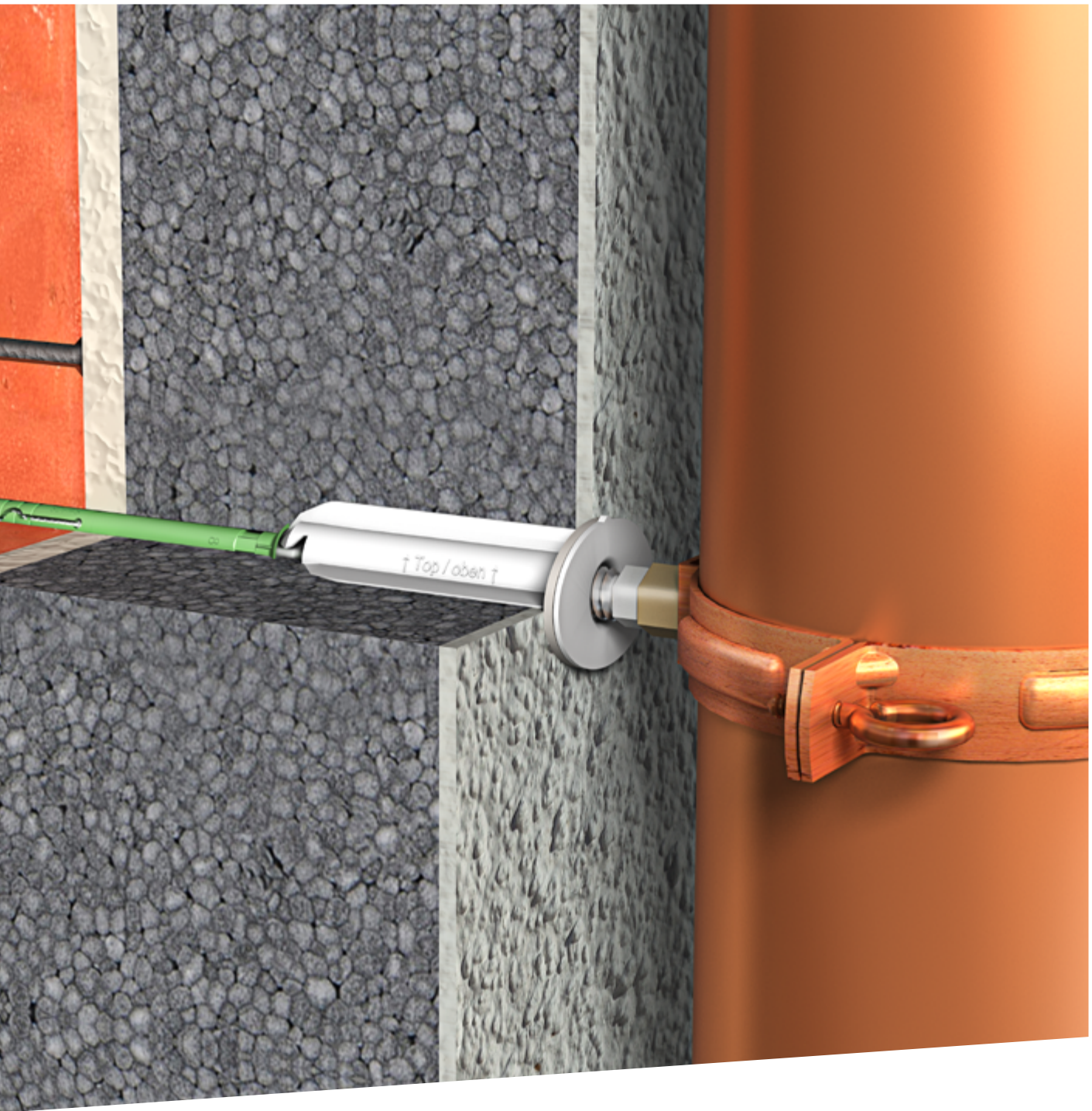

Montageelemente für Anbauteile

Befestigungslösungen zur nachträglichen Befestigung von Anbauteilen an WDVS-Fassaden.

www.ejot.de/wdvs-montageelemente

Produktübersicht

Befestigungsset Iso-Dart
Kunststoff/Stahl

Iso-Dart 416

Holzbau

Industrieller
Leichtbau

Solar

Flachdach

Vorgehängte
Hinterlüftete
Fassaden (VHF)

Dübeltechnik

Fenster- und
Glasfassadentechnik

Innenausbau

Montageelemente
für Anbauteile

Maschinen,
Ersatzteile,
Werkzeuge

Iso-Dart



Anwendungsbereich

Für die nachträgliche Montage von leichten bis mittelschweren Anbauteilen an WDVS-Fassaden aus EPS, Mineralwolle und Mineralschaum, wie z. B.:

- > Fallrohrschellen
- > Klappladenarretierungen
- > Schilder und Werbetafeln
- > Lampen

Eigenschaften

- > Montagebuchse aus glasfaserverstärktem Kunststoff inkl. hochwertiger EPDM-Dichtscheibe und EJOT Fassadendübel (Ø 8 mm)
- > Befestigung der Anbauteile erfolgt durch handelsübliche Stock- oder Grobgewindeschrauben
- > Handelsübliches Montagewerkzeug
- > Empfohlene Gebrauchslast je Befestigungspunkt max. 15 kg

Vorteile

- > Hohe Tragfähigkeit durch Lasterweiterung in den Untergrund
- > Reduzierte Wärmebrückenwirkung durch thermische Entkopplung – Chi-Wert 0,002 W/K gemäß TR 025
- > Abdichtung gegen die Putzschale durch hochwertige EPDM-Dichtung – Prüfung der Schlagregensicherheit in Anlehnung an DIN EN 12155
- > Einfache und schnelle Montage

Technische Daten

Verarbeitung in Montagebuchse

Grobgewindeschrauben	Ø 9 mm
Stockschrauben	Ø 9 mm, M10
Mindesteinschraubtiefe	40 mm

Verarbeitung in Montagebuchse + Reduzierstück

Grobgewindeschrauben	Ø 4 mm / Ø 5 mm
Mindesteinschraubtiefe	35 mm

Technische Daten

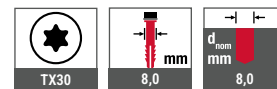

Zertifizierungen

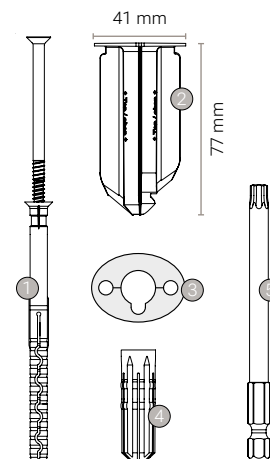

Lieferumfang

- 10 EJOT Fassadendübel (1)
- 10 Montagebuchsen (2)
- 10 Dichtungen (3)
- 10 Reduzierstücke (4)
- 1 Montagebit (5)

Querverweise	Seite
Akku-Bohrhammer ABH	427
Hammerbohrer SDS plus®	434
Bit Innensechsrund TX30	439

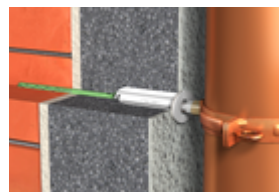

Empfohlene Gebrauchslasten

Untergrund	Rohdichteklasse ρ [kg/dm³]	Mindestdruckfestigkeit f _b [N/mm²]	axiale Zugtragfähigkeit ¹⁾ [kN]	Querkrafttragfähigkeit [kN]
Beton ≥ C12/15	-	-	0,30	0,15
Vollziegel	≥ 1,8	12	0,30	0,15
Kalksandvollstein	≥ 1,8	12	0,30	0,15
Leichtbetonvollstein	≥ 0,5	4	0,25	0,15
Hochlochziegel	≥ 0,9	12	0,25	0,15
Kalksandlochstein	≥ 1,6	12	0,25	0,15
Hohlblock aus Leichtbeton	≥ 0,5	2	0,15	0,15
Porenbeton	≥ 0,5	4	0,20	0,15
Spanholz- und OSB-Platten, d ≥ 18 mm	-	-	0,20	0,10
Konstruktionvollholz (KVH), d ≥ 60 mm	-	-	0,30	0,15

Angaben gelten für die Querkrafteinleitung unmittelbar nach der Buchse.

¹⁾ Bei Verwendung des Reduzierstückes ist die axiale Kraft auf max. 0,2 kN begrenzt.





Anwendungsmatrix

Dämmstoffdicke [mm]	Beton und Mauerwerk ¹⁾	Vollholz ²⁾	Holzwerkstoffplatten ²⁾ (OSB, Spanplatte d ≥ 18 mm)
80	EJOT Iso-Dart 80	-	-
100	EJOT Iso-Dart 100	-	-
120	EJOT Iso-Dart 120	EJOT Iso-Dart 100	EJOT Iso-Dart 80
140	EJOT Iso-Dart 140	EJOT Iso-Dart 120	EJOT Iso-Dart 100
160	EJOT Iso-Dart 160	EJOT Iso-Dart 140	EJOT Iso-Dart 120
180	EJOT Iso-Dart 180	EJOT Iso-Dart 160	EJOT Iso-Dart 140
200	EJOT Iso-Dart 200	EJOT Iso-Dart 180	EJOT Iso-Dart 160
220	EJOT Iso-Dart 220	EJOT Iso-Dart 200	EJOT Iso-Dart 180
240	EJOT Iso-Dart 240	EJOT Iso-Dart 220	EJOT Iso-Dart 200
260	EJOT Iso-Dart 260	EJOT Iso-Dart 240	EJOT Iso-Dart 220
280	EJOT Iso-Dart 280	EJOT Iso-Dart 260	EJOT Iso-Dart 240
300	-	EJOT Iso-Dart 280	EJOT Iso-Dart 260
320	-	-	EJOT Iso-Dart 280

¹⁾ Toleranzausgleich bis 30 mm ²⁾ Verwendung der Schraube ohne Dübelhülse – nur bis zum Untergrund vorbohren

Montageanleitung



Produkt im Online-Shop



Bestellbezeichnung	VPE [Stück]	Preis/1 [EUR]	Artikelnummer	EAN
EJOT Iso-Dart 140	10		8500140440	4039161012801
EJOT Iso-Dart 160	10		8500160440	4039161012818
EJOT Iso-Dart 180	10		8500180440	4039161012825
EJOT Iso-Dart 200	10		8500200440	4039161012832
EJOT Iso-Dart 220	10		8500220440	4039161012849
EJOT Iso-Dart 240	10		8500240440	4039161012856

Hinweis: Produkt im Online-Shop nicht bestellbar.

Weitere Längen
auf Anfrage erhältlich



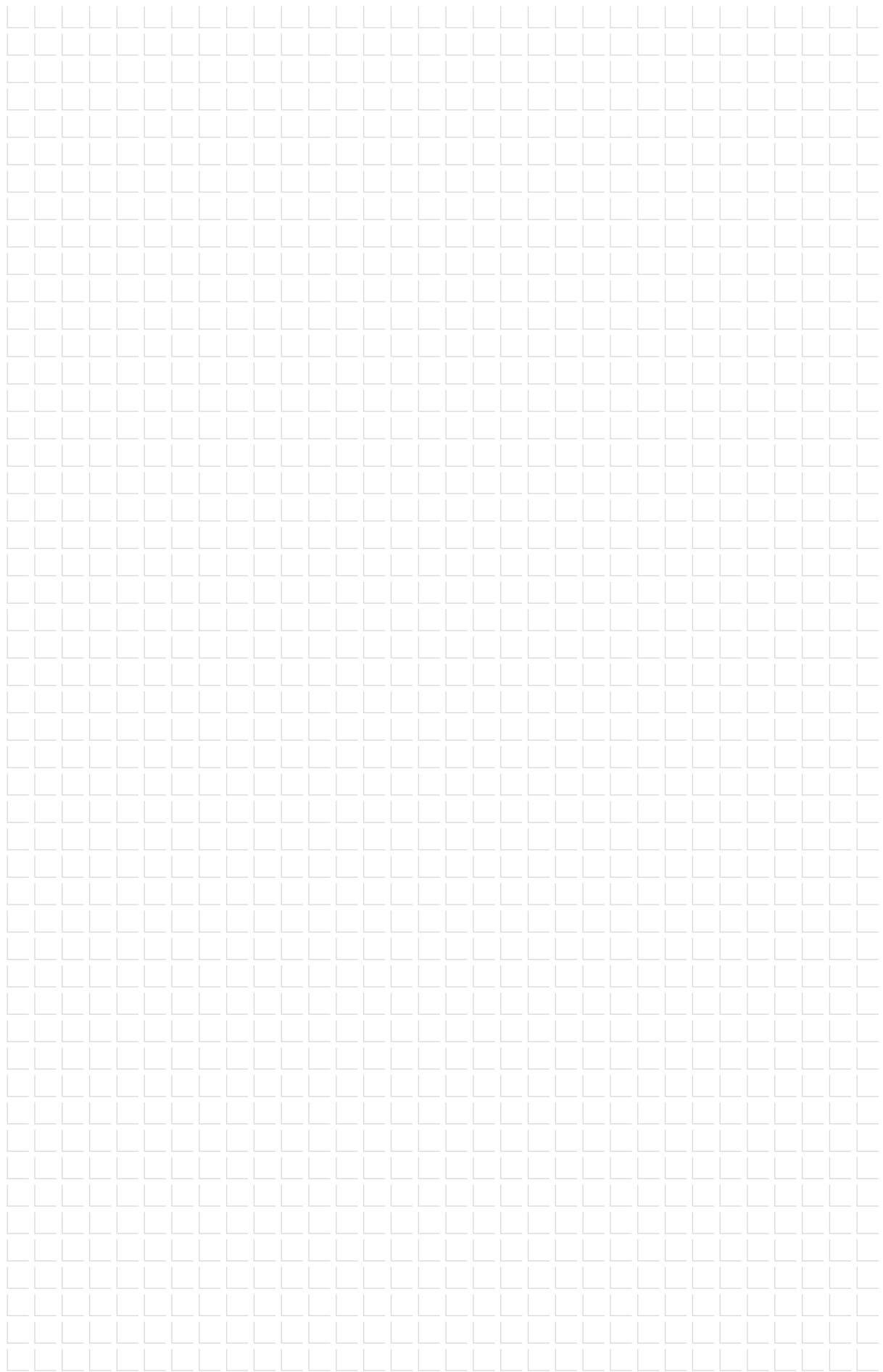

Maschinen Ersatzteile Werkzeuge



Maschinen, Ersatzteile, Werkzeuge

Produktübersicht

Maschinen

Akku-Schrauber

ASCM 18 QSW AS	422
ASCM 18-4 QM AS	423

Akku-Schlagschrauber

ASCD 18-300 W2 AS	424
-------------------	-----

Akku-Knabber

ABLK 18 1.6 E AS	425
------------------	-----

Akku-Schlitzscheren

ABSS 18 1.6 E AS	426
------------------	-----

Akku-Bohrhammer

ABH 18-26 AS	427
--------------	-----

Akku-Nietsetzgeräte

ECORIV ONE 16V / 2,0 Ah	430
-------------------------	-----

Dichtheitsprüfgerät

Vacu-Tester	431
-------------	-----

Akkus und Ladegeräte

Für ASCM 18 QSW AS

Für ASCM 18-4 QM AS

Für ASCD 18-300 W2 AS

Für ABLK 18 1.6 E AS

Für ABSS 18 1.6 E AS

Für ABH 18-26 AS

Akku Starter-Set 18V / 6,0 Ah	428
-------------------------------	-----

Schnellladegerät GAL 80	428
-------------------------	-----

Akku Pack 18V / 6,0 Ah	428
------------------------	-----

Zubehör

Für ASCM 18 QSW AS

Bithalter	422
-----------	-----

Stecknussadapter	422
------------------	-----

Tiefenanschlaghülse	422
---------------------	-----

Für ASCM 18-4 QM AS

Bithalter	423
-----------	-----

Stecknussadapter	423
------------------	-----

Tiefenanschlaghülse	423
---------------------	-----

Für ABLK 18 1.6 E AS

Matrize	425
---------	-----

Stempel	425
---------	-----

Für ABSS 18 1.6 E AS

Schneidbacken	426
---------------	-----

Schneidmesser	426
---------------	-----

Kurvenmesser	426
--------------	-----

Für ECORIV ONE

Schnellladegerät 220 V	430
------------------------	-----

Akku 16V / 2,0 Ah	430
-------------------	-----

Rückhaltemundstücke	430
---------------------	-----

Mundstück Pressflaschenblindniet	430
----------------------------------	-----

Fassadenmundstücke	430
--------------------	-----

Werkzeuge

Präzisionsbohrer HSS

Bohrer S	432
----------	-----

Universalbohrer SDS plus®

Universalbohrer SDS-plus	433
--------------------------	-----

Hammerbohrer SDS plus®

4-Schneiden-SDS-plus	434
----------------------	-----

Hammerbohrer

A-Konus	435
---------	-----

A-Konus mit Bund	435
------------------	-----

Bohrerverlängerung

Bohrverlängerung SDS 500 mm	436
-----------------------------	-----

drillX Ersatzteilkit	436
----------------------	-----

Sets

Starterset JBS-R 100/EcoTek	437
-----------------------------	-----

Bits

Sechskant	438
-----------	-----

Kreuzschlitz	438
--------------	-----

Innensechsrund TX	439
-------------------	-----

Bitverlängerungen

Bitverlängerung M6xL	440
----------------------	-----

Bitverlängerung mit Federstift	441
--------------------------------	-----

Steckschlüsseleinsätze

K-SW	442
------	-----

S-SW	442
------	-----

Kraftsteckschlüssel

S-SW	443
------	-----

TX	443
----	-----

Drehmomentschlüssel

1/2" 10-50 Nm	444
---------------	-----

1/2" 60-300 Nm	445
----------------	-----

Bithalter

BT-1/4"-1/4"xL	446
----------------	-----

Schraubtools

FR Tool	446
---------	-----

FR VARIO Tool	447
---------------	-----

FR Tool Kunststoff	447
--------------------	-----

LT / STS Tool TX25	448
--------------------	-----

LT / STS Tool TX20	448
--------------------	-----

STS Tool Metall (Set)	448
-----------------------	-----

LT-XT Tool	449
------------	-----

SW8 VARIO Tool	449
----------------	-----

EcoTek Tool komplett	450
----------------------	-----

Magnethalter

HTV-RU	450
--------	-----

Taschen/Gürtel

Werkzeuggürtel	451
----------------	-----

Hüfttasche Flachdach	451
----------------------	-----

Setzwerkzeuge

Setzwerkzeug für Bolzenanker	452
------------------------------	-----

Setzwerkzeug 2.0	
------------------	--

für Einschlaganker JE+	452
------------------------	-----

Setzwerkzeug 2.0 manuell	
--------------------------	--

für Einschlaganker JS+ und JE+	453
--------------------------------	-----

Auspresspistolen

AP 420 ml	454
-----------	-----

Side by Side AP 345 ml	454
------------------------	-----

Sonstiges

Reinigungsbürste RBT Metall	455
-----------------------------	-----

Ausblaspumpe	455
--------------	-----

Sprühöl	456
---------	-----

Korrosionsschutzspray	456
-----------------------	-----

Nagelheber	457
------------	-----

Andrückgerät für Sandwich- elemente und Metallprofile	457
----------------------------------------------------------	-----

Akku-Schrauber ASCM 18 QSW AS



Anwendungsbereich

- > Drehzahloptimierter Akku-Bohrschrauber mit vier Gängen für Verschraubungen in Metall bis Schraubendurchmesser 6,0 mm

Eigenschaften

- > 4-Gang Vollmetall-Getriebe
- > Mechanische Drehmomenteinstellung
- > Sekundenschneller werkzeugloser Wechsel der QuickIN Vorsätze zwischen den Anwendungen
- > Bürstenloser FEIN PowerDrive Motor mit 30 % höherem Wirkungsgrad ermöglicht höhere Lebensdauer
- > Kompatibel mit AMPShare-/ Bosch Professional 18 V Akkus

Lieferumfang

- 1 ASCM 18 QSW AS (ohne Akku und ohne Ladegerät)
- 1 Kunststoff-Werkzeugkoffer
- 1 Gerüsthaken
- 1 Einsatz für Sechskantschrauben SW 8
- 1 abnehmbares Bohrfutter

Querverweise

Akkus und Ladegeräte **Seite** 428

Technische Daten

Akku-Spannung	18 V
Li-Ionen / ProCORE Li-Ionen	Li-Ionen / ProCORE Li-Ionen
Motor	bürstenlos
Getriebe	4-Gang
Leerlaufdrehzahl	400 / 700 / 1400 / 2500 1/min
max. Drehmoment (hart / weich)	40 / 30 Nm
Drehmomentstufen	20 + 1
Bohrfutter-Spannweite	1,5 – 13 mm
Schrauben	8 x 200 mm
Bohr-Ø Holz	40 mm
Bohr-Ø Stahl	13 mm
Akku	nicht im Lieferumfang enthalten

Produkt im Online-Shop



3 Jahre FEIN PLUS Garantie

inkl. Akku und Ladegerät (bei Online-Registrierung)

Infos siehe Seite 429

Bestellbezeichnung	VPE [Stück]	Preis/1 [EUR]	Artikelnummer	EAN
4-Gang Akku-Bohrschrauber ASCM 18-QSW AS	1		9150660000	4014586898919
Zubehör				
QuickIN Bithalter ASCM 18-4 QM AS / 18-QSW AS	1		9150610001	4014586404820
QuickIN Stecknussadapter ASCM 18-4 QM AS / 18-QSW AS	1		9150610002	4014586404844
QuickIN Tiefenanschlag ASCM 18-4 QM AS / ASCM 18-QSW AS	1		9150610003	4014586476902

Akku-Schrauber ASCM 18-4 QM AS



Lieferumfang

- 1 ASCM 18-4 QM AS
(ohne Akku und ohne Ladegerät)
- 1 Gürtel-Clip
- 1 Bitgarage
- 1 Teleskop-Handgriff
- 1 abnehmbares Bohrfutter
- 1 Kunststoff-Werkzeugkoffer

Querverweise

Akkus und Ladegeräte

Seite

428

Anwendungsbereich

- > Leistungsstarker 4-Gang Akku-Bohrschrauber
- > Mit bürstenlosem Motor und QuickIN MAX Schnittstelle
- > Kompromisslose Leistung für Bohren und Gewindebohren bis 13 mm und Bohren mit HM-Lochsägen

Eigenschaften

- > 4-Gang Vollmetall-Getriebe
- > Sekundenschneller werkzeugloser Wechsel der QuickIN Vorsätze zwischen den Anwendungen
- > Bürstenloser FEIN PowerDrive Motor mit 30 % höherem Wirkungsgrad ermöglicht höhere Lebensdauer
- > Vollmetall-Bohrfutter/Bithalter mit hartmetallbestückten Spannbacken ohne Durchrutschen des Einsatzwerkzeuges
- > Intuitives Bedienfeld mit dimmbarer LED
- > Kompatibel mit AMPShare-/ Bosch Professional 18 V Akkus

Technische Daten

Akku-Spannung	18 V
Akku-Kompatibilität	Li-Ionen / ProCORE Li-Ionen
Motor	bürstenlos
Getriebe	4-Gang
Leerlaufdrehzahl	430 / 850 / 2000 / 4000 1/min
max. Drehmoment (hart / weich)	130 (70 / 50) Nm
Drehmomentstufen	15 + 1
Bohrfutter-Spannweite	1,5 – 13 mm
Schrauben	10 x 400 mm ohne Vorbohren
Bohr-Ø Holz	60 mm
Bohr-Ø Stahl	13 mm
Akku	nicht im Lieferumfang enthalten

3 Jahre FEIN PLUS Garantie

inkl. Akku und Ladegerät
(bei Online-Registrierung)

Infos siehe Seite 429

Produkt im Online-Shop



Bestellbezeichnung	VPE [Stück]	Preis/1 [EUR]	Artikelnummer	EAN
Akku-Schrauber ASCM 18-QSW AS	1		9150610000	4014586900100
Zubehör				
QuickIN Bithalter ASCM 18-4 QM AS / 18-QSW AS	1		9150610001	4014586404820
QuickIN Stecknussadapter ASCM 18-4 QM AS / 18-QSW AS	1		9150610002	4014586404844
QuickIN Tiefenanschlag ASCM 18-4 QM AS / ASCM 18-QSW AS	1		9150610003	4014586476902

Akku-Schlagschrauber ASCD 18-300 W2 AS



Anwendungsbereich

- > Bis max. 290 Nm mit bürstenlosem Motor und Drehmoment-einstellung in 6 Stufen
- > Zur Verwendung von Betonschrauben (JC2, JBS-R und Rahmenanker)

Eigenschaften

- > Für extrem präzises Arbeiten: elektronische Drehmomenteinstellung in 6 Stufen verhindert Abreißen von Schraubköpfen
- > Bürstenloser FEIN PowerDrive Motor mit 30 % höherem Wirkungsgrad und langer Lebensdauer
- > 1/2" Vierkant zur Aufnahme von Schlagnüssen. Robustes Vollmetall Schlaggetriebe
- > Metrische Schrauben bis M18 (8.8). Berührschutz am Getriebekopf
- > 10 % höheres Drehmoment im Linkslauf zum Lösen extrem festsitzender Schrauben
- > Kompatibel mit AMPShare-/ Bosch Professional 18 V Akkus

Lieferumfang

- 1 ASCD 18-300 W2 AS (ohne Akku und ohne Ladegerät)
- 1 Gürtel-Clip
- 1 Bitgarage
- 1 Kunststoff-Werkzeugkoffer

Querverweise

Akkus und Ladegeräte

Seite

428

Technische Daten

Akku-Spannung	18 V
Akku-Kompatibilität	Li-Ionen / ProCORE Li-Ionen
Motor	bürstenlos
Leerlaufdrehzahl	0 – 1700 1/min
Schlagzahl	0 – 3400 min ⁻¹
max. Drehmoment	290 Nm
Drehmomentstufen	6
Werkzeugaufnahme	1/2" Außenvierkant
max. metrische Schraube	M18 (8.8)
Gewicht ohne Akku	1,20 kg
Akku	nicht im Lieferumfang enthalten

Produkt im Online-Shop



3 Jahre FEIN PLUS Garantie

inkl. Akku und Ladegerät (bei Online-Registrierung)

Infos siehe Seite 429

Bestellbezeichnung

Akku-Schlagschrauber ASCD 18-300 W2 AS

VPE
[Stück]

1

Preis/1
[EUR]

Artikelnummer

9150620000

EAN

4014586898889

Akku-Knabber ABLK 18 1.6 E AS



Lieferumfang

- 1 ABLK 18 1.6 E AS
(ohne Akku und ohne Ladegerät)
- 1 Innensechskantschlüssel 6 mm
- 1 Kunststoff-Werkzeugkoffer

Querverweise

Akkus und Ladegeräte

Seite

428

Anwendungsbereich

- > Kompakter und kurvengängiger Knabber für den Dach- und Fassadenbau
- > Präzise Schnitte in Trapez- und Wellblech sowie in Profile

Eigenschaften

- > In 45°-Schritten um 360° variabel einstellbare Schneidrichtung durch werkzeuglos drehbaren Matrizenträger
- > Optimale Handlichkeit durch extrem schlanken Getriebekopf
- > 1,5 m/min Schneidgeschwindigkeit für hervorragenden Arbeitsfortschritt
- > Variable Schneidgeschwindigkeit durch elektronisch einstellbare Hubzahl
- > Kurzzeitiger Überlappungsbereich bis 2,6 mm
- > Rotierender Stempel für bis zu 30 % höhere Standzeit
- > QuickIN Schnellwechselsystem von Matrize und Stempel
- > Kompatibel mit AMPShare-/ Bosch Professional 18 V Akkus

Technische Daten

Akku-Spannung	18 V
Akku-Kompatibilität	Li-Ionen / ProCORE Li-Ionen
Hubzahl	850 – 1350 1/min
Schneidgeschwindigkeit	1,5 m/min
Gewicht ohne Akku	1,71 kg
Stahl bis 400 N/mm ²	1,6 mm
Stahl bis 600 N/mm ²	1,0 mm
Stahl bis 800 N/mm ²	0,7 mm
NE-Metalle bis 250 N/mm ²	2,5 mm
Schneidspurbreite	5 mm
Eintauch-Ø mit Matrize	22 mm
Radius der kleinsten Kurve (innen/außen)	30 / 35 mm
Akku	nicht im Lieferumfang enthalten

3 Jahre FEIN PLUS Garantie

inkl. Akku und Ladegerät
(bei Online-Registrierung)

Infos siehe Seite 429

Produkt im Online-Shop



Bestellbezeichnung	VPE [Stück]	Preis/1 [EUR]	Artikelnummer	EAN
Akku-Knabber ABLK 18 1.6 E AS	1		9150630000	4014586898568
Zubehör				
Matrize für ABLK 18 1.6 E AS	1		9150630001	4014586265056
Stempel für ABLK 18 1.6 E AS	1		9150630002	4014586264370
Stempel und Matrize im Set für ABLK 18 1.6 E AS (1 Matrize + 5 Stempel)	1		9150630003	4014586275024

Akku-Schlitzschere ABSS 18 1.6 E AS



Anwendungsbereich

- > Handliche, kurvengängige Schlitzschere für Metalle und Nichtmetalle

Eigenschaften

- > Schneller Arbeitsfortschritt aufgrund hervorragender Sicht auf den Schnitt durch offenen Schneidkopf
- > Linke und rechte Kurvenschnitte sowie verzugfreies Schneiden mit nur einem Fließspan möglich
- > QuickIN Schnellwechselsystem für schnellen, werkzeuglosen Messerwechsel ohne Einstellarbeiten
- > Saubere Spanabfuhr verhindert Kratzer an Werkstücken und Verletzungen
- > Kompatibel mit AMPShare-/ Bosch Professional 18 V Akkus

Lieferumfang

- 1 Akku-Schlitzschere ABSS 18 1.6 E AS (ohne Akku und ohne Ladegerät)
- 1 Kunststoff-Werkzeugkoffer

Querverweise

Akkus und Ladegeräte

Seite

428

Technische Daten

Akku-Spannung	18 V
Akku-Kompatibilität	Li-Ionen / ProCORE Li-Ionen
Hubzahl	2200 – 3500 1/min
Schneidgeschwindigkeit	5 – 8 m/min
Stahl bis 400 N/mm ²	1,6 mm
Stahl bis 600 N/mm ²	1,2 mm
Stahl bis 800 N/mm ²	0,8 mm
NE-Metalle bis 250 N/mm ²	2,0 mm
Schnittbreite	5,0 mm
Radius der kleinsten Kurve	90 mm (30 mm mit Kurvenmesser)
Eintauchdurchmesser	15 mm (8 mm mit Kurvenmesser)
Akku	nicht im Lieferumfang enthalten
Kurvenmesser	nicht im Lieferumfang enthalten

Produkt im Online-Shop



3 Jahre FEIN PLUS Garantie

inkl. Akku und Ladegerät (bei Online-Registrierung)

Infos siehe Seite 429

Bestellbezeichnung	VPE [Stück]	Preis/1 [EUR]	Artikelnummer	EAN
Akku-Schlitzschere ABSS 18 1.6 E AS	1		9150640000	4014586898599
Zubehör				
Schneidbacken für ABSS 18 1.6 E AS	1		9150640001	4014586239613
Schneidmesser für ABSS 18 1.6 E AS	1		9150640002	4014586239583
Kurvenmesser für ABSS 18 1.6 E AS	1		9150640003	4014586239590

Akku-Bohrhammer ABH 18-26 AS



Lieferumfang

- 1 ABH 18-26 AS
(ohne Akku und ohne Ladegerät)
- 1 Handgriff
- 1 Tiefenanschlag
- 1 Maschinentuch
- 1 Kunststoff-Werkzeugkoffer

Querverweise

Akkus und Ladegeräte

Seite

428

Anwendungsbereich

- > Für das Bohren in Beton bis 26 mm

Eigenschaften

- > Hoher Arbeitsfortschritt durch bürstenlosen Motor mit hoher Schlagenergie – schneller Baufortschritt und hohe Meißelabtragsleistung
- > Schutz des Anwenders und der Maschine durch Sicherheitskupplung und Überlastschutz
- > Electronic Precision Control (EPC) – perfekte Handhabung und Kontrolle bei empfindlichen Materialien und herausfordernden Untergründen
- > Ermüdungsarmes Arbeiten durch kompakte Bauform und geringe Vibrationen
- > Kompatibel mit AMPShare-/ Bosch Professional 18 V Akkus

Technische Daten

Akku-Spannung	18 V
Akku-Kompatibilität	Li-Ionen / ProCORE Li-Ionen
Motor	bürstenlos
Leerlaufdrehzahl	0 – 980 1/min
Schlagzahl	0 – 4350 min ⁻¹
Schlagenergie	2,6 J
Werkzeugaufnahme	SDS-plus
Bohr-Ø Beton	26 mm
Bohr-Ø Mauerwerk	68 mm
Bohr-Ø Stahl	13 mm
Bohr-Ø Holz	30 mm
Gewicht ohne Akku	3,20 kg
Akku	nicht im Lieferumfang enthalten

3 Jahre FEIN PLUS Garantie

inkl. Akku und Ladegerät
(bei Online-Registrierung)

Infos siehe Seite 429

Produkt im Online-Shop



Bestellbezeichnung

Akku-Bohrhammer ABH 18-26 AS

VPE
[Stück]

1

Preis/1
[EUR]

Artikelnummer

9150650000

EAN

4014586897264

Holzbau

Industrieller
Leichtbau

Solar

Flachdach

Vorgehängte
Hinterlüftete
Fassaden (VHF)

Dübeltechnik

Fenster- und
Glasfassadentechnik

Innenausbau

Montageelemente
für Anbauteile

Maschinen,
Ersatzteile,
Werkzeuge

Akkus und Ladegeräte



Querverweise	Seite
ASCM 18 QSW AS	422
ASCM 18-4 QM AS	423
ASCD 18-300 W2 AS	424
ABLK 18 1.6 E AS	425
ABSS 18 1.6 E AS	426
ABH 18-26 AS	427

Anwendungsbereich

- > Für Akkuschauber ASCM 18 QSW AS
- > Für Akkuschauber ASCM 18-4 QM AS
- > Für Akku-Schlagschrauber ASCD 18-300 W2 AS
- > Für Akku-Knabber ABLK 18 1.6 E AS
- > Für Akku-Schlitzschere ABSS 18 1.6 E AS
- > Für Akku-Bohrhammer ABH 18-26 AS

Eigenschaften

- > 2 ProCORE Li-Ionen-Akkus mit Highpower-Zellen mit Schnellladegerät GAL 18V-160 (Akku Starter-Set ProCORE)
- > Kurze Ladezeiten dank des hohen Ladestroms von 8 Ampere, aktiver Luftkühlung und prozessgesteuerten Lademanagements
- > Benutzerfreundlich und platzsparend dank Vorrichtung zum Aufwickeln des Netzkabels
- > Ladezeiten (80 % der max. Kapazität):
ProCORE 18V 4.0 Ah: 32 min., ProCORE 18V 8.0 Ah: 68 min., ProCORE 18V 12.0 Ah: 113 min.
- > Maximaler Arbeitsfortschritt mit AMPShare 18V ProCORE Akku: COOLPACK 2.0-Technologie sorgt für eine um 135 % längere Akkulebensdauer und 87 % mehr Leistung als bei konventionellen Akkus. „Electronic Cell Protection“ ECP schützt den Akku vor Überlastung, Überhitzung und Tiefentladung.

3 Jahre FEIN PLUS

Garantie

inkl. Akku und Ladegerät
(bei Online-Registrierung)

Infos siehe Seite 429

Produkt im Online-Shop



Bestellbezeichnung	VPE [Stück]	Preis/1 [EUR]	Artikelnummer	EAN
Akku-Starter-Set ProCORE 18V 8.0 Ah AS*	1		9150600108	4014586895611
Akku-Starter-Set ProCORE 18V 12.0 Ah AS*	1		9150600112	4014586895628
Schnellladegerät GAL 18V-160 AS	1		9150600100	4014586896861
Akku-Pack ProCORE 18V 8,0 Ah AS	1		9150600008	4014586896908
Akku-Pack ProCORE 18V 12.0 Ah AS	1		9150600012	4014586896922
*Jedes Starter-Set beinhaltet zwei ProCORE Li-Ionen-Akkus und ein Ladegerät.				

AUF FEIN SERVICE IST VERLASS.

Bei FEIN sind Sie auch nach dem Kauf in guten Händen. Wir haben unsere Elektrowerkzeuge auf maximale Belastung und Überlast ausgelegt – auch im Dauerbetrieb. Wenn Sie doch einmal unsere Unterstützung brauchen, helfen wir Ihnen schnell, professionell und engagiert. Darauf können Sie sich verlassen.

ONLINE- PORTAL

Ein Log-in – und die FEIN Servicewelt steht Ihnen offen. Mit my.FEIN.com machen wir es Ihnen einfach, bündeln Serviceleistungen an einem Ort und sorgen dafür, dass Sie diese immer zur Hand haben.

3 JAHRE FEIN PLUS GARANTIE

Kurze Registrierung – verlängerte Garantieleistung: Für alle FEIN Elektrowerkzeuge gewähren wir Ihnen die 3 Jahre FEIN PLUS Garantie. Dazu müssen Sie Ihr neues FEIN Produkt einfach innerhalb von 3 Monaten nach dem Kauf unter **www.fein.com/warranty** registrieren. Dort finden Sie auch die teilnehmenden Länder und weitere Informationen.

FEIN REPARATUR- SERVICE

Wir bieten Ihnen mit der "C. & E. FEIN Service GmbH" einen zentralen Partner für die Abwicklung Ihrer Reparatur- und Garantiefälle. Wartungen, Reparaturen und Sicherheitsprüfungen für alle FEIN Produkte werden schnell und effizient vorgenommen.

FEIN ERSATZTEIL- KATALOG

Finden Sie die passenden FEIN Ersatzteile für Ihr FEIN Elektrowerkzeug ganz einfach online – über den FEIN Ersatzteilkatalog mit intuitiver Suchfunktion und Explosionszeichnungen der Produkte.

WEITERE FEIN SERVICES ONLINE

Auf der Website www.fein.de finden Sie viele weitere Informationen und Serviceangebote:

- + FEIN Premium Service
- + Betriebsanleitungen und Broschüren zum Download
- + FAQ
- + Wartungshinweise



Direkt zu den FEIN Services über den folgenden QR-Code:



Akku-Nietsetzgerät ECORIV® ONE 16,0V / 2,0 Ah



Lieferumfang

- 1 Akku-Nietgerät ECORIV ONE
- 4 Rückhaltemundstücke
- 2 Akkus 2,0 Ah
- 1 Schnellladegerät 220 V
- 1 Montageschlüssel
- 1 Kunststoffkoffer L-Boxx

Querverweise

Querverweise	Seite
Niete	162

Anwendungsbereich

- > Für Blindniete aus Aluminium, Stahl, Kupfer und Edelstahl bis Ø 5,0 mm
- > Für Presslaschenblindniete bis Ø 5,2 mm

Vorteile

- > Gewicht nur 1,87 Kg
- > Transparenter Auffangbehälter
- > Kraftvolle Li-Ion-Akkus mit Ladestandsanzeige
- > LED-beleuchtete Nietstelle
- > Lieferung mit Rückhaltemundstücken für Niete 2,4 mm, 3,0/3,2 mm, 4,0 mm und 4,8/5,0 mm
- > Hochwertiges Schnellladegerät
- > Verlängerte vordere Hülse optional erhältlich
- > Sondermundstücke optional erhältlich

Technische Daten

Arbeitshub	21 mm
Zugkraft	10.000 N
Max. Stiftdurchmesser	3,4 mm
Kapazität Akku 2,0 Ah (Niete pro Akkuladung je nach Typ und Material)	Bis zu 2.000 Stück
Ladezeit Akku 2,0 Ah	< 1 Stunde
Gewicht Nietgerät	1,54 kg
Gewicht Akku 16 V / 2,0 Ah	0,33 kg
Höhe (ohne Akku)	ca. 24 cm
Länge (inkl. Auffangbehälter)	ca. 28 cm

Produkt im Online-Shop



Bestellbezeichnung	VPE [Stück]	Preis/1 [EUR]	Artikelnummer	EAN
EJOT ECORIV ONE 16,0V / 2,0 Ah incl. 2 Akkus	1		9150490190	4016111635136
Zubehör				
EJOT Schnellladegerät 220 V für ECORIV ONE	1		9150490195	4016111554970
EJOT Akku ECORIV ONE 16V / 2,0 Ah	1		9150490105	4016111554956
EJOT Rückhaltemundstück ECORIV ONE 2,4mm	1		9150490196	4016111605078
EJOT Rückhaltemundstück ECORIV ONE 3,0+3,2 mm	1		9150490197	4016111605085
EJOT Rückhaltemundstück ECORIV ONE 4,0mm	1		9150490192	4016111605092
EJOT Rückhaltemundstück ECORIV ONE 4,8+5,0mm	1		9150490193	4016111605108
EJOT Mundstück Presslaschenblindniet ECORIV ONE 5,2 mm	1		9150490127	4016111517913
EJOT Fassadenmundstück ECORIV ONE 5,0 K11	1		9150490132	4016111161734
EJOT Fassadenmundstück ECORIV ONE 5,0 K14	1		9150490133	4016111161741
EJOT Fassadenmundstück ECORIV ONE 5,0 K16	1		9150490134	4016111232885

Bestellhinweis: ECORIV TWO auf Anfrage. Standard- und Sondermundstücke auf Anfrage.

Vacu Tester

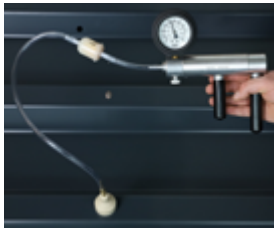

Lieferumfang

- 1 Handpumpe mit Manometer und Schlauch
- 2 Mundstücke
- 1 Bedienungsanleitung
- 1 Gerätekofter

Anwendungsbereich

- > Zur Dichtheitsprüfung von Schraub- und Nietverbindungen an Dach und Wand

Eigenschaften

- > Einsetzbar bei Schraub- und Nietverbindungen auf glatten luftundurchlässigen Flächen

Vorteile

- > Leichte Handhabung
- > Schnelle und präzise Prüfung von Verbindungen auf Dichtheit
- > Geringer technischer Aufwand

Montageanleitung



Produkt im Online-Shop



Bestellbezeichnung	VPE [Stück]	Preis/1 [EUR]	Artikelnummer	EAN
Vacu Tester	1		9150580000	4061245020426

Holzbau

Industrieller Leichtbau

Solar

Flachdach

Vorgehängte Hinterlüftete Fassaden (VHF)

Dübeltechnik

Fenster- und Glasfassadentechnik

Innenausbau

Montageelemente für Anbauteile

Präzisionsbohrer HSS



Anwendungsbereich

- > Für Baustahl

Eigenschaften

- > Form S
- > Kurze Spiralnut



Produkt im Online-Shop



Bestellbezeichnung	D [mm]	L1 [mm]	Bohrerdrehzahl [U/min]	VPE [Stück]	Preis/1 [EUR]	Artikelnummer	EAN
Bohrer S 4,1/55	4,1	55	1.600	10		9250405000	4031093054782
Bohrer S 4,5/60	4,5	60	1.400	10		9250434000	4031093054904
Bohrer S 4,5/175	4,5	175	1.400	10		9250436000	4061245020136
Bohrer S 4,5/295	4,5	295	1.400	10		9250450295	4031093071550
Bohrer S 5,0/60	5,0	60	1.300	10		9250409000	4061245020280
Bohrer S 5,0/125	5,0	125	1.300	10		9250411000	4061245020273
Bohrer S 5,0/250	5,0	250	1.300	10		9250414000	4061245020259
Bohrer S 5,1/62	5,1	62	1.200	10		9250439000	4031093055093
Bohrer S 5,3/60	5,3	60	1.200	10		9250415000	4061245020242
Bohrer S 5,3/125	5,3	125	1.200	10		9250417000	4061245020235
Bohrer S 5,3/290	5,3	290	1.200	10		9250438000	4061245020129
Bohrer S 5,5/65	5,5	65	1.200	10		9250420000	4061245020211
Bohrer S 5,5/125	5,5	125	1.200	10		9250422000	4061245020204
Bohrer S 5,5/290	5,5	290	1.200	10		9250424000	4061245020181
Bohrer S 5,7/65	5,7	65	1.100	10		9250425000	4061245020174
Bohrer S 5,7/125	5,7	125	1.100	10		9250427000	4061245020167
Bohrer S 5,7/290	5,7	290	1.100	10		9250433000	4031093438230
Bohrer S 5,8/125	5,8	125	1.100	10		9250580125	4061245054148
Bohrer S 5,8/300	5,8	300	1.100	10		9250580300	4061245031347
Bohrer S 6,2/101	6,2	101	1.000	10		9250620101	4061245081113
Bohrer S 6,5/101	6,5	101	1.000	10		9250650101	4061245081120
Bohrer S 6,7/101	6,7	100	1.000	10		9250670101	4031093015790
Bohrer S 6,8/225	6,8	225	900	10		9250510000	4061245020051
Bohrer S 6,8/325	6,8	325	900	10		9250680325	4061245020044
Bohrer S 7,0/225	7,0	225	900	10		9250493000	4061245020112
Bohrer S 7,0/325	7,0	325	900	10		9250700325	4061245020037
Bohrer S 7,2/225	7,2	225	900	10		9250494000	4061245020105
Bohrer S 7,2/325	7,2	325	900	10		9250720325	4061245019970
Bohrer S 7,4/225	7,4	225	900	10		9250497000	4061245020099
Bohrer S 7,4/325	7,4	325	900	10		9250740325	4061245019963

Universalbohrer SDS plus®



Anwendungsbereich

- > Für Baustoffe, die **im Drehgang** gebohrt werden

Eigenschaften

- > Speziell für den Einsatz im Mauerwerk konzipierter Bohrer
- > Extrem scharfe, speziell angeschliffene Hartmetall-Platte
- > Für den drehenden Einsatz – kein Schlagbohren möglich – dank spezieller SDS-Plus Aufnahme
- > Deutlich höhere Dübel-Performance aufgrund des präzisen und sauberen Bohrlochs möglich

Technische Daten

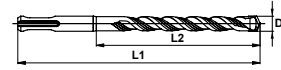
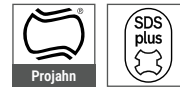

Produkt im Online-Shop



Bestellbezeichnung	D [mm]	L1 [mm]	L2 [mm]	VPE [Stück]	Preis/1 [EUR]	Artikelnummer	EAN
Universalbohrer SDS-plus 8,0/210	8,0	210	150	1		9200000075	7612336178044
Universalbohrer SDS-plus 10/160	10	160	100	1		9200000063	4061245021034
Universalbohrer SDS-plus 10/260	10	260	200	1		9200000064	4061245021041

Holzbau

Industrieller Leichtbau

Solar

Flachdach

Vorgehängte Hinterlüftete Fassaden (VHF)

Dübeltechnik

Fenster- und Glasfassadentechnik

Innenausbau

Montageelemente für Anbauteile

Maschinen, Ersatzteile, Werkzeuge

Hammerbohrer SDS plus®



Anwendungsbereich

> Für Mauerwerk, Beton, Naturstein, Kunststein usw.

Vorteile

- > Hohe Standzeit
- > Zentrierspitze für einfaches, punktgenaues Anbohren
- > Kurze Spiralanläufe für optimierten Bohrmehltransport
- > Radial geformter Armierungsschutz gegen Einhaken bei Armierungstreffern
- > 4x4 Design erlaubt einen präzisen Rundlauf und minimiert Verschleiß und Reibungsverluste
- > Hochwertiger Vergütungsstahl für härteste Anwendungen

Technische Daten

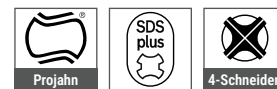

Produkt im Online-Shop



Bestellbezeichnung	D [mm]	L1 [mm]	L2 [mm]	VPE [Stück]	Preis/1 [EUR]	Artikelnummer	EAN
4 Schneiden							
4-Schneiden SDS-plus 5x160	5,0	160	100	1		9270005160	4061245080208
4-Schneiden-SDS-plus 5x260	5,0	260	200	1		9270005060	4061245080314
4-Schneiden-SDS-plus 5x410	5,0	410	350	1		9270005350	4061245080239
4-Schneiden-SDS-plus 6x160	6,0	160	100	1		9270006160	4061245080253
4-Schneiden-SDS-plus 6x260	6,0	260	200	1		9270006260	4061245080277
4-Schneiden-SDS-plus 8x160	8,0	160	100	1		9270008160	4061245080284
4-Schneiden-SDS-plus 8x260	8,0	260	200	1		9270008260	4061245080307
4-Schneiden-SDS-plus 8x360	8,0	360	300	1		9270008360	4061245080338
4-Schneiden-SDS-plus 8x600	8,0	600	540	1		9270008600	4061245080369
4-Schneiden-SDS-plus 10x160	10,0	160	100	1		9270010160	4061245080376
4-Schneiden-SDS-plus 10x260	10,0	260	200	1		9270010260	4061245080390
4-Schneiden-SDS-plus 10x360	10,0	360	300	1		9270010360	4061245081137
4-Schneiden-SDS-plus 10x460	10,0	460	400	1		9270010460	4061245080406
4-Schneiden-SDS-plus 12x160	12,0	160	100	1		9270012160	4061245081144
4-Schneiden-SDS-plus 12x260	12,0	260	200	1		9270012260	4061245081151
4-Schneiden-SDS-plus 14x160	14,0	160	100	1		9270014160	4061245081175
4-Schneiden-SDS-plus 14x310	14,0	310	250	1		9270014310	4061245081267
4-Schneiden-SDS-plus 15x160	15,0	160	100	1		9270015160	4061245081199
4-Schneiden-SDS-plus 16x260	16,0	260	200	1		9270016260	4061245081212

Weitere Abmessungen auf Anfrage erhältlich



Hammerbohrer A-Konus



Anwendungsbereich

> Für Mauerwerk, Beton, Naturstein, Kunststein usw.

Querverweise	Seite
Bohrer verlängerung	426

Produkt im Online-Shop



Bestellbezeichnung	Durchmesser [mm]	Gesamtlänge [mm]	Arbeitslänge [mm]	VPE [Stück]	Preis/1 [EUR]	Artikelnummer	EAN
Hammerbohrer A-Konus 5x160	5,0	160	100	1		9270050160	4061245080154
Hammerbohrer A-Konus 6x160	6,0	160	100	1		9270060160	4061245080185
Hammerbohrer A-Konus 8x160	8,0	160	100	1		9200080100	4039161009405

Hammerbohrer A-Konus mit Bund



Anwendungsbereich

> Für Mauerwerk, Beton, Naturstein, Kunststein usw.

Vorteile

- > Zur exakten Tiefenbegrenzung und zur optimalen Durchdringung von Dämmstoffen
- > Hohe Standzeit aufgrund geringer Arbeitslänge

Querverweise	Seite
Bohrer verlängerung	426

Produkt im Online-Shop



Bestellbezeichnung	Durchmesser [mm]	Gesamtlänge [mm]	Arbeitslänge [mm]	VPE [Stück]	Preis/1 [EUR]	Artikelnummer	EAN
Hammerbohrer A-Konus 6x100/35	6,0	100	35	1		9270060102	4061245080178

Holzbau

Industrieller Leichtbau

Solar

Flachdach

Vorgehängte Hinterlüftete Fassaden (VHF)

Dübeltechnik

Fenster- und Glasfassadentechnik

Innenausbau

Montageelemente für Anbauteile

Bohrerverlängerung



Anwendungsbereich

- > Für Hammerbohrer A-Konus
- > Für Hammerbohrer A-Konus mit Bund

Eigenschaften

- > Inklusive Austreibkeil

Technische Daten



Querverweise	Seite
Hammerbohrer A-Konus	435

Produkt im Online-Shop



Bestellbezeichnung	Gesamtlänge [mm]	VPE [Stück]	Preis/1 [EUR]	Artikelnummer	EAN
Bohrverlängerung SDS 500 mm	500	1		9271950000	4061245080109
EJOT drillX Ersatzteilkit (3 Austreibkeile)	-	1		9151950003	4039161009399

Starterset JBS-R 100/EcoTek



Anwendungsbereich

- > Zubehörset für die ideale Verarbeitung der Befestigerkombination Betonschraube JBS-R/EcoTek (lose, vorgedreht)

Eigenschaften

- > Bohrverlängerung SDS 500 mm für Hammerbohrer A-Konus und A-Konus mit Bund
- > A-Konus Bohrer für Beton zur exakten Tiefenbegrenzung und zur optimalen Durchdringung von Dämmstoffen
- > TX30 Bit zur Verarbeitung der Betonschraube JBS-R-7,5
- > EcoTek Tool zur Einstellung der optimalen Setztiefe des EcoTek 50 in der Befestigerkombination JBS-R/EcoTek (lose, vorgedreht)

Lieferumfang

- 1 Bohrer verlängerung SDS 500 mm
- 2 Hammerbohrer A-Konus 6x102/35
- 2 Bit Innensechsrund TX30-1/4"/Ex350
- 1 EcoTek Tool komplett

Querverweise	Seite
JBS-R/EcoTek	243
Akku-Schrauber ASCM QSW	422

Hinweis

Das Set ist ausgelegt für die Verarbeitung von ca. 100 Befestigerkombinationen. Darüber hinaus werden weitere Bohrer und ggf. TX30 Bits benötigt. Die Standzeiten der Bohrer variieren stark in Abhängigkeit des Untergrundes.

Montageanleitung



Produkt im Online-Shop



Bestellbezeichnung	VPE [Stück]	Preis/1 [EUR]	Artikelnummer	EAN
Starterset EcoTek/JBS-R 100	1		2799000001	4061245074542

Bit Sechskant



Form C 6,3

Querverweise	Seite
JT3-SB-3-8,0xL	199
JA3-SB-8,0xL	200
Bithalter	446

Anwendungsbereich

> Zur Verschraubung aller EJOT Solarbefestiger

Technische Daten



Produkt im Online-Shop



Bestellbezeichnung	Länge [mm]	VPE [Stück]	Preis/1 [EUR]	Artikelnummer	EAN
Antrieb: 1/4" Sechskant DIN ISO 1173 – Form C 6,3					
SW5-1/4"/Cx25	25	1		9250514025	4050623101154

Bit Kreuzschlitz



Querverweise	Seite
Bitverlängerung mit Federstift	441
Bithalter	446

Anwendungsbereich

- > Für den Einsatz im Bereich Flachdach
- > Für den Einsatz im Bereich Fenster- und Glasfassadentechnik

Technische Daten



Produkt im Online-Shop



Bestellbezeichnung	Abtrieb und Größe	Länge [mm]	VPE [Stück]	Preis/1 [EUR]	Artikelnummer	EAN
Antrieb: 1/4" Sechskant DIN ISO 1173 – Form C 6,3						
PH2-1/4"/Cx25	H2	25	1		9250474000	4050623100232
Bit PZ2-1/4"/Cx25	Z2	25	1		9250473000	4061245054254
Antrieb: 1/4" Sechskant DIN ISO 1173 – Form E 6,3						
PH2-1/4"/Ex50	H2	50	1		9250709000	4050623102281
PH2-1/4"/Ex200	H2	200	1		9200000200	4061245021058
PH2-1/4"/Ex350	H2	350	1		9200000350	4061245021065
Antrieb: Gewindeanschluss M6						
Bit PH2-M6x35	H2	35	1		9250612000	4061245021027

Bit Innensechsrund TX

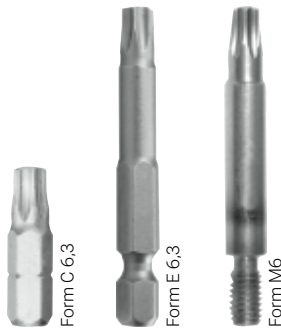

Anwendungsbereich

> Zur Verschraubung aller EJOT Befestiger mit Antrieb Innensechsrund TX

Technische Daten



Querverweise	Seite
Bitverlängerung mit Federstift	441
Bithalter	446

Bestellbezeichnung	Abtrieb und Größe	Länge [mm]	VPE [Stück]	Preis/1 [EUR]	Artikelnummer	EAN
Antrieb: 1/4" Sechskant DIN ISO 1173 – C 6,3						
TX20-1/4"/Cx25	TX20	25	1		9150010000	4050623100553
TX20W-1/4"/Cx25*	TX20W	25	1		9150008000	4050623100744
TX25-1/4"/Cx25	TX25	25	1		9150009000	4061245021072
TX25W-1/4"/Cx25*	TX25W	25	1		9150003000	4061245021102
TX30-1/4"/Cx25	TX30	25	1		9250431000	4050623100584
TX30W-1/4"/Cx25*	TX30W	25	1		9250431002	4050623100775
TX40-1/4"/Cx25	TX40	25	1		9250480000	4050623100591
Antrieb: 1/4" Sechskant DIN ISO 1173 – E 6,3						
TX25HF-1/4"/Ex50**	TX25	50	1		9506008401	4013288106926
TX25-1/4"/Ex300	TX25	300	1		9252014300	4061245075457
TX25-1/4"/Ex350	TX25	350	1		9252014350	4061245105611
TX30-1/4"/Ex50	TX30	50	1		9250431001	4050623102670
TX30-1/4"/Ex200	TX30	200	1		9253014200	4039161010975
TX30-1/4"/Ex350	TX30	350	1		9253014350	4061245021096
Antrieb: Gewindeanschluss M 6						
TX25-M6x33	TX25	33	1		9250251425	4061245021089
TX30-M6x33	TX30	33	1		9250251430	4050623103936

*Sonderbit: Konische Ausführung für Klemmsitz im Schraubenkopf für lackierte Schrauben

**Bit mit Haltefunktion für unlackierte Schrauben

Produkt im Online-Shop



Bitverlängerung

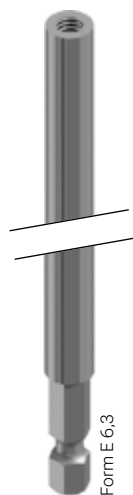

Anwendungsbereich

- > Für die Aufnahme aller Bits mit Gewindeanschluss M6
- > Für den Einsatz im Bereich Flachdach

Technische Daten



Querverweise	Seite
Bit PH2-M6x35	438
TX25-M6x33	439
TX30-M6x33	439
EcoTek Tool	450

Produkt im Online-Shop



Bestellbezeichnung	Länge [mm]	VPE [Stück]	Preis/1 [EUR]	Artikelnummer	EAN
Antrieb: 1/4" Sechskant DIN ISO 1173 – Form E 6,3					
Bitverlängerung M6x300	300	1		9150000003	4250483605216

Bitverlängerung mit Federstift

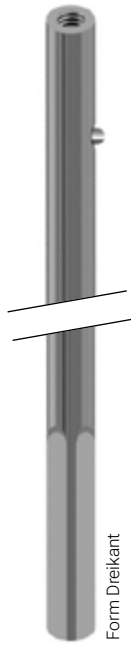

Anwendungsbereich

- > Für die Aufnahme aller Bits mit Gewindeanschluss M6
- > Zur ergonomischen Verarbeitung von assemblierten Flachdachbefestigern

Eigenschaften

- > Federstift mit Klemmfunktion
- > Einfaches Aufschieben der Flachdachbefestiger

Technische Daten



Querverweise	Seite
HTK-2G 50	234
EcoTek 50	235
HTK-2G/TKR (lose, gesteckt)	238
HTK-2G/TKE (lose, gesteckt)	240

Bestellbezeichnung	Länge [mm]	VPE [Stück]	Preis/1 [EUR]	Artikelnummer	EAN
Antrieb: Dreikant					
Bitverlängerung mit Federstift HTK 2G	600	1		9150000004	4061245060002
Bitverlängerung mit Federstift EcoTek	600	1		9150000005	4061245081281

Produkt im Online-Shop



Steckschlüsseinsatz



Querverweise **Seite**
 Akku-Schrauber ASCM QSW 422

Anwendungsbereich

- > Zur Verschraubung aller EJOT Befestiger mit Sechskantkopf

Eigenschaften

- > Klemmfeder mit Kugel
- > Sicherer Sitz der Schraube

Technische Daten**Produkt im Online-Shop**

Bestellbezeichnung	Abtrieb und Größe	Länge [mm]	VPE [Stück]	Preis/1 [EUR]	Artikelnummer	EAN
Antrieb: 1/4" Sechskant DIN ISO 1173 – E 6,3						
K-SW7-1/4"x50 mit Kugel und Bandfeder	SW7	50	1		9250705106	4061245019987
K-SW8-1/4"x50 mit Kugel und Bandfeder	SW8	50	1		9250705104	4061245020006
K-SW3/8"-1/4"x50 mit Kugel und Bandfeder	SW3/8"	50	1		9250705105	4061245019994
K-SW10-1/4"x50 mit Kugel und Bandfeder	SW10	50	1		9250705102	4061245020020
K-SW13-1/4"x50 mit Kugel und Bandfeder	SW13	50	1		9250705103	4061245020013
S-SW17-1/4"x65	SW17	65	1		9250705107	4061245021119

Kraftsteckschlüssel



Anwendungsbereich

- > Zur Verarbeitung von Bolzenankern, Betonschrauben, LIEBIG® SUPERPLUS Ankern und LIEBIG® Sicherheitsdübeln mit Sechskantantrieb
- > Zur Verarbeitung von Betonschrauben mit Innensechsrundantrieb
- > Zur Verwendung mit Drehmomentschlüssel
- > Zur Verwendung mit Schlagschrauber

Technische Daten



Querverweise	Seite
Betonschrauben	366
Akku-Schlagschrauber ASCD	424
Drehmomentschlüssel 1/2"	444

Bestellbezeichnung	Abtrieb und Größe	Länge [mm]	VPE [Stück]	Preis/1 [EUR]	Artikelnummer	EAN
Antrieb: 1/2" Vierkant						
Nuss S-SW13-1/2"x78	SW13	78	1		9250072062	4050623702849
Nuss S-SW15-1/2"x78	SW15	78	1		9250172028	4050623702863
Nuss S-SW17-1/2"x78	SW17	78	1		9250072065	4050623702887
Nuss S-SW19-1/2"x78	SW19	78	1		9250072067	4050623702900
Nuss S-SW22-1/2"x78	SW22	78	1		9250072069	4050623702924
Nuss S-SW24-1/2"x78	SW24	78	1		9250072070	4050623702931
Nuss S-SW27-1/2"x78	SW27	78	1		9250072071	4050623702948
Nuss S-SW30-1/2"x78	SW30	78	1		9250172032	4050623702955
Nuss S-SW32-1/2"x78	SW32	78	1		9250172033	4050623702962
Nuss S-SW36-1/2"x78	SW36	78	1		9250172072	4050623702979
Steckschlüssel TX30-1/2"x35	TX30	35	1		8682900001	4061245082073
Steckschlüssel TX40-1/2"x35	TX40	35	1		8682900002	4061245082080

Produkt im Online-Shop



Holzbau

Industrieller Leichtbau

Solar

Flachdach

Vorgehängte Hinterlüftete Fassaden (VHF)

Dübeltechnik

Fenster- und Glasfassadentechnik

Innenbau

Montageelemente für Anbauteile

Maschinen, Ersatzteile, Werkzeuge

Drehmomentschlüssel 1/2" 10-50 Nm



Eigenschaften

- > Automatisch auslösend
- > Mit hör- und fühlbarem Einrasten bei Erreichen der Skalenergebnisse
- > Robuste Ausführung mit Hebelumschaltknarre
- > Mit ergonomischem 2-Komponenten-Griff
- > Auslösegenauigkeit ± 3 % gemäß DIN EN ISO 6789-1:2017-07

Technische Daten

Länge	360 mm
Antriebsvierkant	1/2"
Arbeitsbereich	10 – 50 Nm
Modell	Click-Torque C1
Skalenteilung	0,25 Nm

Querverweise	Seite
Kraftsteckschlüssel	443

Produkt im Online-Shop



Bestellbezeichnung	VPE [Stück]	Preis/1 [EUR]	Artikelnummer	EAN
Drehmomentschlüssel 1/2" 10-50 Nm	1		9250580858	4013288193216

Drehmomentschlüssel 1/2" 60-300 Nm



Eigenschaften

- > Automatisch auslösend
- > Mit hör- und fühlbarem Einrasten bei Erreichen der Skalenergebnisse
- > Robuste Ausführung mit Hebelumschaltknarre
- > Mit ergonomischem 2-Komponenten-Griff
- > Auslösegenauigkeit $\pm 3\%$ gemäß DIN EN ISO 6789-1:2017-07

Technische Daten

Länge	595 mm
Antriebsvierkant	1/2"
Arbeitsbereich	60 – 300 Nm
Modell	Click-Torque C4
Skalenteilung	1 Nm

Querverweise	Seite
Kraftsteckschlüssel	443

Bestellbezeichnung	VPE [Stück]	Preis/1 [EUR]	Artikelnummer	EAN
Drehmomentschlüssel 1/2" 60-300 Nm	1		9250580861	4013288193247

Produkt im Online-Shop



Holzbau

Industrieller
Leichtbau

Solar

Flachdach

Vorgehängte
Hinterlüftete
Fassaden (VHF)

Dübeltechnik

Fenster- und
Glasfassadentechnik

Innenausbau

Montageelemente
für Anbauteile

Bithalter



Querverweise	Seite
Akku-Schrauber ASCM QSW	422
Bit Sechskant	438
Bit Kreuzschlitz	438
Bit Innensechsrund TX	439

Anwendungsbereich

- > Zur Aufnahme aller Bits mit Antrieb Form C

Technische Daten



Produkt im Online-Shop



Bestellbezeichnung	Länge [mm]	VPE [Stück]	Preis/1 [EUR]	Artikelnummer	EAN
Antrieb: 1/4" Sechskant DIN ISO 1173 – E 6,3					
BT-1/4"-1/4"x57	57	1		9150506031	4050623800019
BT-1/4"-1/4" x 250	250	1		9250010120	4061245021126

FR Tool



Querverweise	Seite
Akku-Schrauber ASCM QSW	422

Anwendungsbereich

- > Zur sicheren Verschraubung von Well- und Trapezprofilen mit FR-Schrauben
- > Für FR-Schrauben mit Dichtscheiben Ø 11,0 mm

Technische Daten



Eigenschaften

- > Einfache Handhabung
- > Optimale Verarbeitung in jeder Position
- > Sichere Schraubenführung
- > Verliersicher

Vorteile

- > Zur effizienten Befestigung von Well- und Trapezprofilen
- > Kein seitliches Ausknicken des Befestigers

Produkt im Online-Shop



Bestellbezeichnung	VPE [Stück]	Preis/1 [EUR]	Artikelnummer	EAN
Antrieb: 1/4" Sechskant DIN ISO 1173 – E 6,3				
EJOT FR Tool	1		9153600000	4061245061603
TX25-1/4"/Ex70	1		9150011000	4050623107200

FR VARIO Tool



Querverweise Seite
Akku-Schrauber ASCM QSW 422

Anwendungsbereich

- > Zur sicheren Verschraubung von Well- und Trapezprofilen mit FR-Schrauben
- > Für FR-Schrauben ohne Dichtscheiben

Eigenschaften

- > Einfache Handhabung
- > Optimale Verarbeitung in jeder Position
- > Sichere Schraubenführung
- > Verliersicher

Vorteile

- > Zur effizienten Befestigung von Well- und Trapezprofilen
- > Kein seitliches Ausknicken des Befestigers

Technische Daten

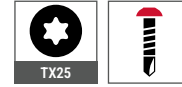

Bestellbezeichnung	VPE [Stück]	Preis/1 [EUR]	Artikelnummer	EAN
Antrieb: 1/4" Sechskant DIN ISO 1173 – E 6,3				
EJOT FR Variotool	1		9153630000	4061245061610

Produkt im Online-Shop



FR Tool Kunststoff



Querverweise Seite
Akku-Schrauber ASCM QSW 422

Anwendungsbereich

- > Zur sicheren Verschraubung von Well- und Trapezprofilen mit FR-Schrauben
- > Für FR-Schrauben ohne Dichtscheibe oder mit Dichtscheibe E11

Eigenschaften

- > Einfache Handhabung
- > Optimale Verarbeitung in jeder Position
- > Sichere Schraubenführung
- > Verliersicher

Vorteile

- > Zur effizienten Befestigung von Well- und Trapezprofilen
- > Kein seitliches Ausknicken des Befestigers

Technische Daten



Bestellbezeichnung	VPE [Stück]	Preis/1 [EUR]	Artikelnummer	EAN
Antrieb: 1/4" Sechskant DIN ISO 1173 – E 6,3				
EJOT FR Tool Kunststoff	1		9152600000	4061245020358

Produkt im Online-Shop



LT/STS Tool Kunststoff



Form E 6,3

Anwendungsbereich

- > Zur sicheren Verschraubung von LT-Schrauben mit 12,0 und 16,0 mm Kopfdurchmesser
- > Zur sicheren Verschraubung von STS-Schrauben mit 12,0 und 14,5 mm Kopfdurchmesser

Eigenschaften

- > Einfache Handhabung
- > Optimale Verarbeitung in jeder Position
- > Sichere Schraubenführung

Vorteile

- > Kein seitliches Ausknicken des Befestigers

Technische Daten

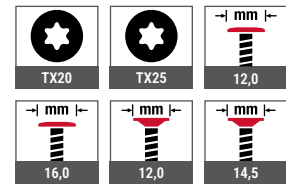

Querverweise **Seite**
 Akku-Schrauber ASCM QSW 422

Produkt im Online-Shop



Bestellbezeichnung	VPE [Stück]	Preis/1 [EUR]	Artikelnummer	EAN
Antrieb: 1/4" Sechskant DIN ISO 1173 - E 6,3				
EJOT LT / STS Tool TX20	1		9152700002	4061245074160
EJOT LT / STS Tool TX25	1		9152700000	4061245020341

STS Tool Metall (Set)



Anwendungsbereich

- > Zur sicheren Verschraubung von STS-Schrauben mit 12,0 und 14,5 mm Kopfdurchmesser

Eigenschaften

- > Einfache Handhabung
- > Optimale Verarbeitung in jeder Position
- > Sichere Schraubenführung

Vorteile

- > Kein seitliches Ausknicken des Befestigers

Technische Daten

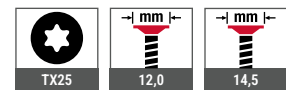

Querverweise **Seite**
 Akku-Schrauber ASCM QSW 422

Produkt im Online-Shop



Bestellbezeichnung	VPE [Stück]	Preis/1 [EUR]	Artikelnummer	EAN
Antrieb: 1/4" Sechskant DIN ISO 1173 - E 6,3				
EJOT STS Tool Metall (Set)	1		9152700012	4061245082103

LT-XT Tool



Querverweise Seite
Akku-Schrauber ASCM QSW 422

Anwendungsbereich

- > Zur sicheren Verschraubung von LT-XT-Schrauben mit 16,0 mm Kopfdurchmesser
- > Zum Antreiben der LT-XT-Zentrierhülsen

Eigenschaften

- > Einfache Handhabung
- > Optimale Verarbeitung in jeder Position
- > Sichere Schraubenführung

Vorteile

- > Kein seitliches Ausknicken des Befestigers
- > Hohe Standzeit und Präzision dank Stahlausführung

Technische Daten

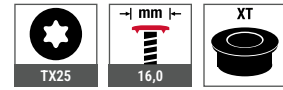

Bestellbezeichnung	VPE [Stück]	Preis/1 [EUR]	Artikelnummer	EAN
Antrieb: 1/4" Sechskant DIN ISO 1173 - E 6,3				
EJOT LT-XT Tool	1		9152800000	4061245061504

Produkt im Online-Shop



SW8 VARIO Tool



Querverweise Seite
Akku-Schrauber ASCM QSW 422

Anwendungsbereich

- > Zur sicheren Verschraubung von JT6- und JT9-2/5-5,0 VARIO
- > Zur überdrehensicheren Verschraubung von JF3-5,5 mit Dichtscheibe ≤ E14

Eigenschaften

- > Klemmfunktion
- > Einfache Handhabung
- > Optimale Verarbeitung in jeder Position
- > Sichere Schraubenführung

Vorteile

- > Kein seitliches Ausknicken des Befestigers
- > Hohe Standzeit und Präzision dank Stahlausführung
- > Gleichmäßige Vorspannkraft in der Verbindung durch Anschlagverschraubung
- > Reduzierter Außendurchmesser von 17,2 mm

Technische Daten



Bestellbezeichnung	VPE [Stück]	Preis/1 [EUR]	Artikelnummer	EAN
Antrieb: 1/4" Sechskant DIN ISO 1173 - E 6,3				
SW8-Vario Tool	1		9152900000	4061245020327

Produkt im Online-Shop



Holzbau

Industrieller Leichtbau

Solar

Flachdach

Vorgehängte Hinterlüftete Fassaden (VHF)

Dübeltechnik

Fenster- und Glasfassadentechnik

Innenausbau

Montageelemente für Anbauteile

Maschinen, Ersatzteile, Werkzeuge

EcoTek Tool komplett

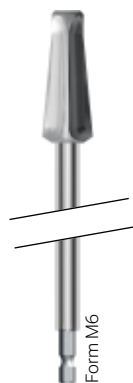

Anwendungsbereich

- > Justiertool für die Verwendung der Betonschraube JBS-R in Kombination mit dem Halteteller EcoTek 50

Eigenschaften

- > Einfache Handhabung
- > Optimale Setztiefe des EcoTek 50
- > Einteiliges Tool, Gesamtlänge 640 mm

Querverweise	Seite
Halteteller EcoTek 50	235
JBS-R/EcoTek	243
Akku-Schrauber ASCM QSW	422

Produkt im Online-Shop



Bestellbezeichnung	VPE [Stück]	Preis/1 [EUR]	Artikelnummer	EAN
Antrieb: 1/4" Sechskant DIN/ISO 1173 – E 6,3				
EcoTek Tool komplett	1		8595100000	4061245062518

Magnethalter HTV RU



Anwendungsbereich

- > Montagehilfe für Halteteller HTV RU 40 W
- > Zur ergonomischen Verarbeitung in aufrechter Position

Technische Daten



Querverweise	Seite
Halteteller HTV-RU-40 W	236
Akku-Schrauber ASCM QSW	422

Produkt im Online-Shop



Bestellbezeichnung	VPE [Stück]	Preis/1 [EUR]	Artikelnummer	EAN
Antrieb: Dreikant				
Magnethalter HTV-RU	1		7999001716	4061245020679
Bit PH2-M6x35	1		9250612000	4061245021027

Werkzeuggürtel



Querverweise	Seite
Dämmhalter DH	292
Fassadendübel	320
Bolzenanker	338

Anwendungsbereich

> Zur ergonomischen Verarbeitung von zweiteiligen Dämmhaltern DH, Fassadendübeln und Bolzenankern

Eigenschaften

> Kann bis zu 50 Dämmhalter DH aufnehmen



Bestellbezeichnung	VPE [Stück]	Preis/1 [EUR]	Artikelnummer	EAN
Werkzeuggürtel	1		9150000001	4061245020457

Produkt im Online-Shop



Hüfttasche Flachdach



Querverweise	Seite
DABO® TKR-4,8	218
DABO® TKE-4,8	220
Haltehalter HTV-RU-40 W	236
Haltehalter JBS-R/EcoTek	243
Flachdachdübel FDD Plus -R	246
Flachdachdübel FDD Plus -E	248

Anwendungsbereich

> Zur ergonomischen Verarbeitung von vorassemblierten Flachdachbefestigern (TKR-4,8, TKE-4,8, JBS-R/EcoTek, HTV RU 40 W, FDD Plus -R, FDD Plus -E)

Eigenschaften

- > Wasserdichtes robustes Material
- > Hüftgurt mit Kunststoff-Steckverschluss
- > Geeignet für bis zu 500 Befestiger
- > Maßskala zur Längenbestimmung

Technische Daten



Bestellbezeichnung	VPE [Stück]	Preis/1 [EUR]	Artikelnummer	EAN
Hüfttasche Flachdach	1		9150000000	4061245059808

Produkt im Online-Shop



Holzbau

Industrieller Leichtbau

Solar

Flachdach

Vorgehängte Hinterlüftete Fassaden (VHF)

Dübeltechnik

Fenster- und Glasfassadentechnik

Innenbau

Montageelemente für Anbauteile

Maschinen, Ersatzteile, Werkzeuge

Setzwerkzeug für Bolzenanker



Anwendungsbereich

> Zur sicheren Verarbeitung von Bolzenankern BA Plus

Technische Daten



Querverweise	Seite
BA-V Plus	339
BA-E Plus	341

Produkt im Online-Shop



Bestellbezeichnung	VPE [Stück]	Preis/1 [EUR]	Artikelnummer	EAN
Setzwerkzeug für Bolzenanker M6 - M10	1		9650079020	4061245001791
Setzwerkzeug für Bolzenanker M12 - M20	1		9650079021	4061245001784

NEU Setzwerkzeug 2.0 für Einschlaganker JE+



Anwendungsbereich

> Zur Erstellung des Bohrlochs
> Zur sicheren und schnellen Montage vom Einschlaganker JE+

Technische Daten



Eigenschaften

> Gewichtsoptimiertes Design
> Optimierte 4-Schneiden-Geometrie

Hinweis

Einschlaganker vom Typ LA+ und LAL+ dürfen mit diesen Setzwerkzeugen nicht verarbeitet werden.

Querverweise	Seite
Einschlaganker JE+	345

Produkt im Online-Shop



Bestellbezeichnung	VPE [Stück]	Preis/1 [EUR]	Artikelnummer	EAN
Setzwerkzeug 2.0 für Einschlaganker 8x30	1		9160020830	4061245100715
Setzwerkzeug 2.0 für Einschlaganker 10x40	1		9160021040	4061245100722

NEU Setzwerkzeug 2.0 manuell für Einschlaganker JS+ und JE+



Anwendungsbereich

> Zur Montage von Einschlagankern JS+, JE+

Eigenschaften

- > Handschutz aus Gummi
- > Polyethylen / Stahl, galvanisch verzinkt

Hinweis

Aufgrund der unterschiedlichen Setzlängen sind diese Werkzeuge nicht zum Setzen von LA+ und LAL+ Einschlagankern geeignet.

Querverweise	Seite
Einschlaganker JS+	344
Einschlaganker JE+	345

Bestellbezeichnung	VPE [Stück]	Preis/1 [EUR]	Artikelnummer	EAN
Manuelles Setzwerkzeug 2.0 M6	1		9160000000	4061245097619
Manuelles Setzwerkzeug 2.0 M8	1		9160000001	4061245097626
Manuelles Setzwerkzeug 2.0 M10	1		9160000003	4061245097640
Manuelles Setzwerkzeug 2.0 M12	1		9160000005	4061245097664

Produkt im Online-Shop



Holzbau

Industrieller Leichtbau

Solar

Flachdach

Vorgehängte Hinterlüftete Fassaden (VHF)

Dübeltechnik

Fenster- und Glasfassadentechnik

Innenausbau

Montageelemente für Anbauteile

Maschinen, Ersatzteile, Werkzeuge

Auspresspistole AP 420 ml



Anwendungsbereich

- > Für Multifix USF 420 ml
- > Für Multifix PSF+ 420 ml

Hinweis

Mörtelkartuschen benötigen in Abhängigkeit zur Temperatur höhere Anpresskräfte (~ 1 kN) als bspw. Silikonkartuschen. Diese Auspresspistolen haben ein entsprechendes Übersetzungsverhältnis.

Querverweise **Seite**

Mörtelkartusche USF 420 ml 359

Produkt im Online-Shop



Bestellbezeichnung	VPE [Stück]	Preis/1 [EUR]	Artikelnummer	EAN
Auspresspistole AP 420 ml	1		9570010380	4061245091808

Auspresspistole Side by Side AP 345 ml



Anwendungsbereich

- > Für Multifix USF 280 ml
- > Für Multifix USF Winter 300 ml
- > Zum Auspressen von anderen diversen Kartuschen 280 / 300 ml (z.B. Silikon)

Eigenschaften

- > Zusätzlicher Auspresszylinder kann zum Ablesen der Kartuschenskala genutzt werden

Hinweis

Mörtelkartuschen benötigen in Abhängigkeit zur Temperatur höhere Anpresskräfte (~ 1 kN) als bspw. Silikonkartuschen. Diese Auspresspistolen haben ein entsprechendes Übersetzungsverhältnis.

Querverweise **Seite**

Mörtelkartusche USF 280 ml 359
Mörtelkartusche USF Winter 361

Produkt im Online-Shop



Bestellbezeichnung	VPE [Stück]	Preis/1 [EUR]	Artikelnummer	EAN
Auspresspistole Side by Side AP 345ml	1		9570010345	4001990541951

Reinigungsbürste RBT Metall



Anwendungsbereich

- > Zur Bohrlochreinigung bei chemischen Verankerungen in Beton und Mauerwerk

Vorteile

- > Zur zulassungskonformen Bohrlochreinigung
- > Verwendung in Kombination mit handelsüblichem Akkuschrauber, Bohrmaschine oder T-Griff

Produkt im Online-Shop



Bestellbezeichnung	Gesamtlänge [mm]	Durchmesser Bürstenkopf [mm]	Für Bohrlochdurchmesser [mm]	VPE [Stück]	Preis/1 [EUR]	Artikelnummer	EAN
SDS Plus Adapter RBT M6	110	-	-	1		9150100100	4061245081014
T-Griff für Metallbürste M6	-	-	-	1		9150100200	4061245105970
Reinigungsbürste 10 Metall	170	12	8	1		9150100010	4061245082011
Reinigungsbürste 12 Metall	170	14	10	1		9150100012	4061245082028
Reinigungsbürste 14 Metall	170	16,3	12	1		9150100014	4061245082035
Reinigungsbürste 16 Metall	200	18	14	1		9150100016	4061245082042
Reinigungsbürste 18 Metall	200	20	16	1		9150100018	4061245082059
Reinigungsbürste 20 Metall	250	22,6	18	1		9150100020	4061245082066

Ausblaspumpe



Anwendungsbereich

- > Zur Bohrlochreinigung in Beton und Mauerwerk

Vorteile

- > Einfache Handhabung
- > Hohe Reinigungswirkung
- > Universell einsetzbar

Produkt im Online-Shop



Bestellbezeichnung	VPE [Stück]	Preis/1 [EUR]	Artikelnummer	EAN
Ausblaspumpe 6 mm	1		9150300001	4061245020433
Ausblaspumpe ab 8 mm	1		9150300000	4039161019084

Holzbau

Industrieller Leichtbau

Solar

Flachdach

Vorgehängte Hinterlüftete Fassaden (VHF)

Dübeltechnik

Fenster- und Glasfassadentechnik

Innenausbau

Montageelemente für Anbauteile

Maschinen, Ersatzteile, Werkzeuge

Sprühöl



Anwendungsbereich

- > Industrie und Handwerk
- > Geeignet zur Schmierung mechanischer Bauteile

Eigenschaften

- > Pflegt, schmiert, desinfiziert, schützt vor Rost
- > Kriecht in feinste Winkel, ist gleitaktiv
- > Verharzt nicht, ist biologisch vollständig abbaubar
- > Lebensmittelecht, hautverträglich und völlig unbedenklich

Produkt im Online-Shop



Bestellbezeichnung	Inhalt [ml]	VPE [Stück]	Preis/1 [EUR]	Artikelnummer	EAN
Sprühöl 200 ml	200	1		9150911000	4017777217001

Korrosionsschutzspray



Anwendungsbereich

- > Zum Schutz von galvanisch verzinkten Fassadendübelschrauben vor Feuchtigkeit und Schlagregen

Eigenschaften

- > Schützt dauerelastisch vor Feuchtigkeit und Schlagregen
- > Ist überkopf sprühfähig und gelangt auch in sonst unzugängliche Winkel und Kanten, die besonders korrosionsanfällig sind
- > Ist schnelltrocknend und bei normalem Auftrag nicht tropfend

Hinweis zur Verwendung von galvanisch verzinkten Fassadendübelschrauben (Auszug aus ETA-10/0305)

Die Spezialschraube aus galvanisch verzinktem Stahl darf auch im Freien verwendet werden, wenn nach sorgfältigem Einbau der Befestigungseinheit der Bereich des Schraubenkopfes gegen Feuchtigkeit und Schlagregen so geschützt wird, dass ein Eindringen von Feuchtigkeit in den Dübelschaft nicht möglich ist. Dafür ist vor dem Schraubenkopf eine Fassadenbekleidung oder eine vorgehängte hinterlüftete Fassade zu befestigen und der Schraubenkopf selbst mit einer weichplastischen dauerelastischen Bitumen-Öl-Kombinationsbeschichtung (z. B. Kfz-Unterboden- bzw. Hohlraumschutz) anzustreichen.

Produkt im Online-Shop



Bestellbezeichnung	Inhalt [ml]	VPE [Stück]	Preis/1 [EUR]	Artikelnummer	EAN
Korrosionsschutzspray	500	1		8200020100	4008153740343

Nagelheber



Eigenschaften

- > CV-Stahl, verchromt
- > 2-Komponenten-Griff

Technische Daten

Durchmesser	7 mm
Klingenlänge	100 mm
Grifflänge	105 mm
Gewicht	90 g

Bestellbezeichnung	VPE [Stück]	Preis/1 [EUR]	Artikelnummer	EAN
Athlet Nagelheber mit 2K-Heft	1		9250005836	4061245020297

Produkt im Online-Shop



Andrückgerät



Anwendungsbereich

- > Montagehilfe für Sandwichelemente und Metallprofile

Hinweis

Zur korrekten Längsstoßausbildung wird die Verwendung von zwei Geräten pro Sandwichelement empfohlen.

Längsstoßausbildung lt. IFBS-Montagerichtlinie 8.01

„[...] Bei der Montage von Sandwichelementen ist [...] der vorgegebene Fugenabstand einzuhalten, damit eine ausreichende Pressung der Dichtbänder sichergestellt wird. [...] Um eine ausreichende Pressung der Dichtbänder sicherzustellen, haben sich Sandwichelemente-Andrückgeräte bewährt. [...]“

Bestellbezeichnung	VPE [Stück]	Preis/1 [EUR]	Artikelnummer	EAN
Andrückgerät für Sandwichelemente und Metallprofile	1		9150230008	4061245020440

Produkt im Online-Shop



Holzbau

Industrieller Leichtbau

Solar

Flachdach

Vorgehängte Hinterlüftete Fassaden (VHF)

Dübeltechnik

Fenster- und Glasfassadentechnik

Innenausbau

Montageelemente für Anbauteile

Produkt- und Hinweisgrafiken

Anwendungen

Holzbau

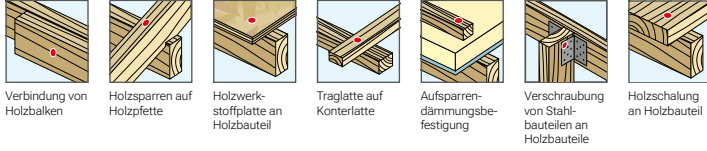

Industrieller Leichtbau

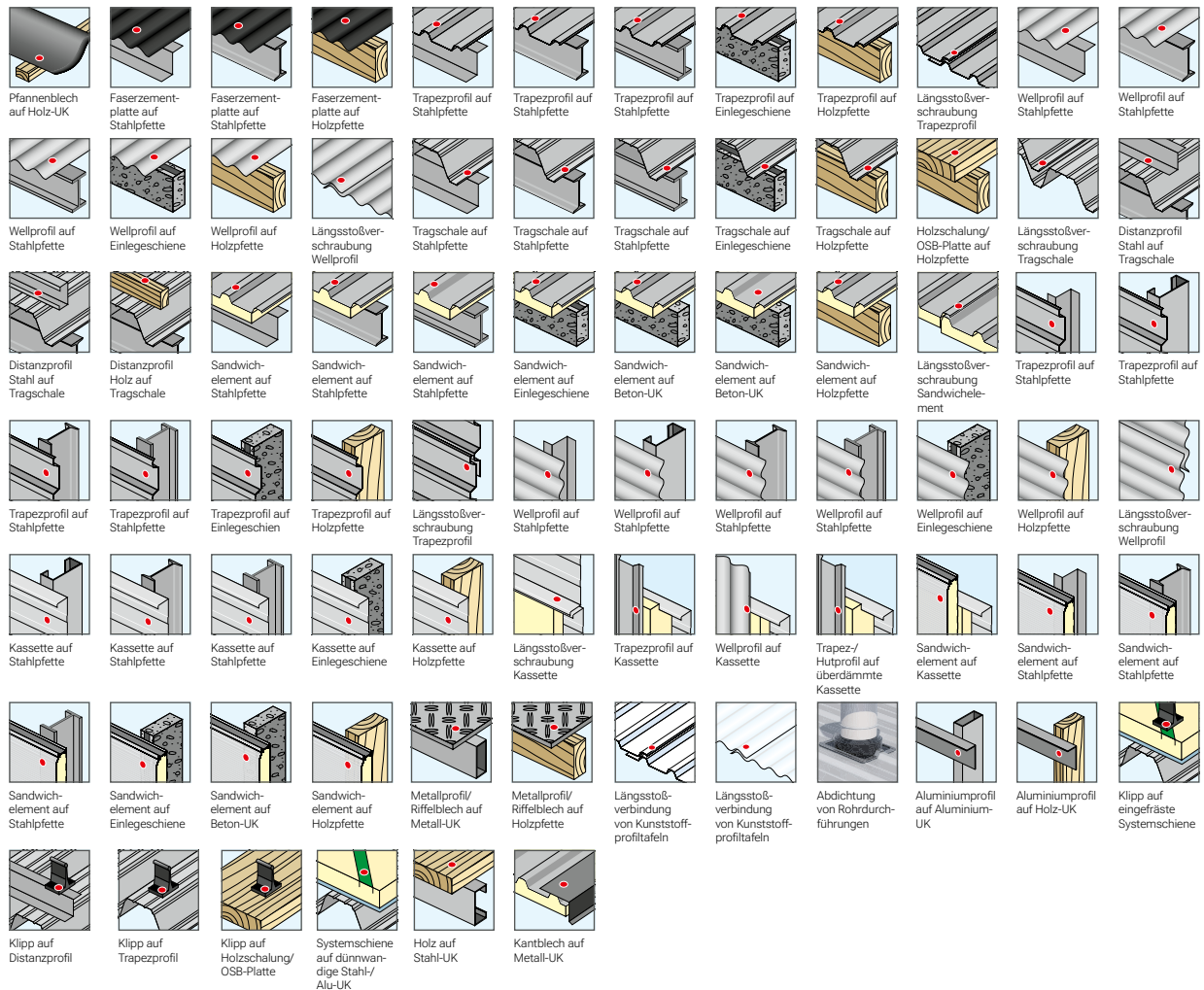

Produkt- und Hinweisgrafiken

Anwendungen

Solar

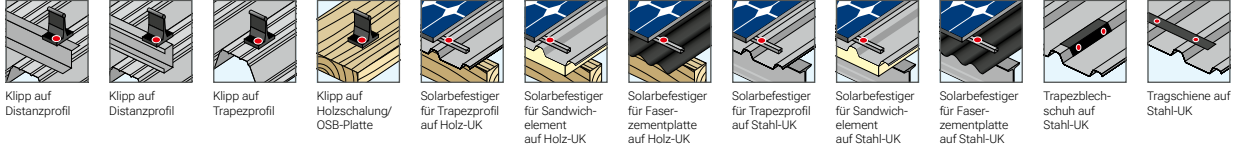

Flachdach

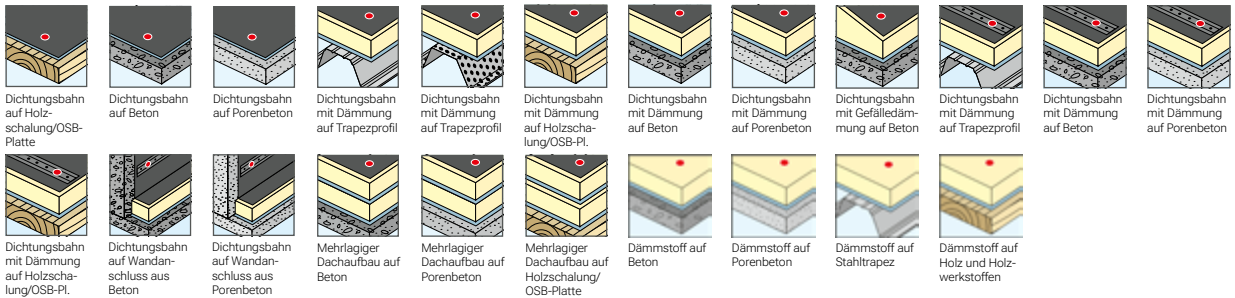

Vorgehängte Hinterlüftete Fassaden

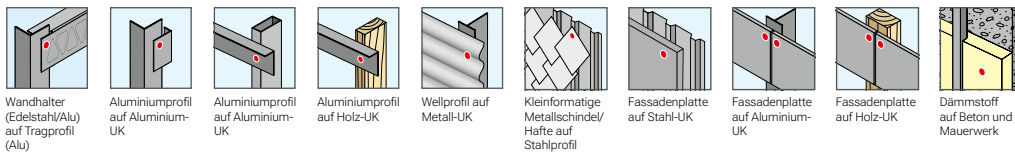

Dübeltechnik



Fenster- und Glasfassaden

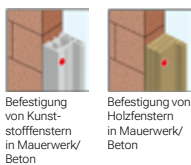

Innenausbau

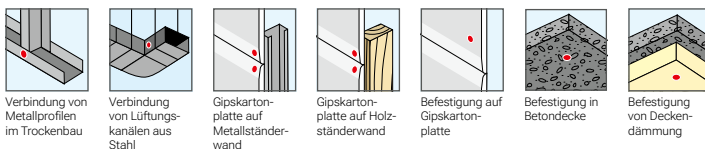

Produkt- und Hinweisgrafiken

Technische Daten | Zertifizierungen | Sonstiges

Technische Daten

 Bohrkapazität $t_1 + t_2$ 1,0 + 1,0	 Bohrkapazität t_1 1,0	 Bohrkapazität t_2 1,0	 Einschraubdrehzahl max. 1.800	 Schraube mit spanreduzierender Spitze	 Klemmdicke Schraube 0-4	 Durchmesser Sechskantkopf 16,0	 Durchmesser Senkkopf 7,5	 Durchmesser Senkkopf mit angespresster Scheibe 12,0	 Durchmesser Linsen Kopf 12,0	 Durchmesser Linsen Kopf LT 12,0	 Durchmesser Linsen Kopf LT mit Schneidring 12,0
 Durchmesser Flachrundkopf 12,0	 Durchmesser Zylinderkopf 12,0	 Höhe Sechskantkopf 2,0	 Höhe Linsen Kopf LT 13,0	 Höhe Linsen Kopf LT mit Schneidring 13,0	 Höhe Flachrundkopf 13,0	 Höhe Zylinderkopf 13,0	 Durchmesser Schraube mit Sechskantkopf 4,8	 Durchmesser Schraube mit Senkkopf 4,8	 Durchmesser Schraube mit Senkkopf STS 4,8	 Durchmesser Schraube mit Linsen Kopf 4,8	 Durchmesser Schraube mit Linsen Kopf LT 4,8
 Durchmesser Schraube mit Linsen Kopf LT mit Schneidring 4,8	 Durchmesser Schraube mit Flachrundkopf 4,8	 Durchmesser Schraube mit Zylinderkopf 4,8	 Schafffräser	 Spitzen Typ 2-Plus	 Flügelbohrschraube	 Durchmesser angespresste Scheibe 13,0	 Hinterschnitt 5,0	 Durchmesser Stützgewinde 6,3	 Länge gewindefreier Bereich Sechskantkopf Schraube LT 5,0	 Länge gewindefreier Bereich Linsen Kopf Schraube LT 13,0	 Länge gewindefreier Bereich Linsen Kopf Schraube LT-XT 13,0
 Tool für FR-Schrauben mit Dichtscheibe	 Tool für FR-Schrauben ohne Dichtscheibe	 Durchmesser Linksgewinde 4,9	 Durchmesser Nietsetzkopf 9,5	 Höhe Nietsetzkopf 1,5	 Durchmesser Nietdorn 2,7	 Durchmesser Nietschaft 4,8	 Bohrlochdurchmesser Niete d_0 4,9	 Abdeckkappe weiß	 Zentrierhülse XT	 Nutzbare Schaftlänge 13	 Durchmesser Flachdachdübel 8,0
 Durchmesser Flachdach-Haltsteller 50,0	 Klemmdicke Metallanker t_{tr} 15,0	 Durchmesser Gewindestift M12	 Durchmesser Innengewinde M8	 Außendurchmesser Gewindehülse 10,0	 Durchmesser Dämmhalter-Schaft 8,0	 Durchmesser Dämmhalter-Teller 90	 Durchmesser Kunststoffdübel 8,0	 Durchmesser Metallanker 8,0	 Anzugsdrehmoment T_{inst} 60	 Antrieb SDS plus*	 Bohrer mit 4-Schneiden-Geometrie
 PGM Prüfgemeinschaft Mauerbohrer	 Dichtscheibe Größe und Werkstoff E16	 Antrieb Innenkreuzschlitz H H2	 Antrieb Außenkreuzschlitz H H2	 Antrieb Innenkreuzschlitz Z Z2	 Antrieb Außenkreuzschlitz Z Z2	 Antrieb Innenvierkant 5	 Antrieb Außenvierkant 5	 Antrieb Außendreikant Dreikant	 Antrieb Außensechskant SW8	 Antrieb Innensechskant SW8	 Antrieb Außenkreuzschlitz Innensechskant SW13/TX40
 Antrieb Innensechskant TX25	 Antrieb Außensechskant TX25	 Bohrerinnendurchmesser d_{nom} 10,0	 Bohrlochdurchmesser d_0 10,0	 Bohrlochtiefe h_1 10	 Bohrlochtiefe t 10,0	 Nenn-Verankerungstiefe h_{nom} \geq 70,0	 Effektive Verankerungstiefe h_{ef} \geq 50,0	 Verankerungstiefe h_v \geq 70,0	 Durchgangsloch Bauteil I d_1 10,0	 Trittsicherheit durch Teleskopsystem	 Trittsicherheit durch Stützwirkung (Metall-Kunststoff)
 Trittsicherheit durch Stützwirkung (Metall-Metall)	 Geprüftes Befestigungsmittel entspr. ETB-Richtlinie ETB	 Widerstandsklasse einbruchhemmender Bauteile RC2	 Wasserdicht	 Vor Feuchtigkeit schützen	 Werkstoff aus Edelstahl ROSTFREI STAINLESS STEEL	 Geegnet für höherste Unterkonstruktionen	 Auch in lackierter Ausführung erhältlich	 Werte ermittelt durch das Passivhaus Institut Passivhaus Institut	 Brandklasse nach europäischer Norm und DIN A1	 Feuerbeständig	 Eignung nach seismischer Leistungskategorie
 Beschichtung C1000	 Beschichtung CLIMADUR	 Beschichtung EJO GUARD	 Beschichtung EJO GUARD+	 Flachdachprofil Länge 225,0	 Flachdachprofil Breite 30,0	 Flachdachprofil Höhe 7,5					

Zertifizierungen



Europäische
technische
Bewertung



Allgemeine
bauaufsicht-
liche Zulassung
abZ



Allgemeine
Bauartgeneh-
migung aBG



Allgemeines
bauaufsicht-
liches Prüf-
zeugnis abP



FM Approval
Produktzertifi-
zierung von FM
Global



Umweltpro-
duktdeklaration
EPD



Emissions-
klasse nach
französischer
VOC-Verord-
nung



International
Code Council
Evaluation
Service



LEED getestet



Zertifiziert nach
NSF/ANSI 61
Trinkwasser-
systemkompo-
nenten

Sonstiges



Querverweis
auf vorherige
Seite



Querverweis
auf nächste
Seite



Online-Shop



Montagelei-
tung beachten



Video

Technische Abkürzungen

Kürzel	Beschreibung	Einheit
a	Achsabstand	mm
a _p	Abstand zwischen Bohrloch und Bewehrung	mm
a _z	Schalenabstand / Zwischenraum	mm
b	Bauteilbreite	mm
C	Minimaler Randabstand bei S _{min}	mm
c	Randabstand	mm
c _{cr,N}	Charakteristischer Randabstand	mm
C _{min}	Minimaler Randabstand	mm
d	Gewindeaußendurchmesser / Nenndurchmesser	mm
d ₀	Bohrerinnendurchmesser / Bohrlochdurchmesser	mm
DC	Bohrkapazität	mm
d _{cut}	Schneidendurchmesser des Bohrers	mm
d _i	Durchmesser der Durchgangsbohrung im Anbauteil	mm
d _h	Kopfdurchmesser	mm
d _{head}	Kopfdurchmesser	mm
d _{nom}	Wirksamer Außendurchmesser	mm
d _k	Durchmesser Konus	mm
d _{SW}	Vorgebohrtes Loch im Sandwichelement	mm
f	Gewindelänge im Anker	mm
f _b	Minimale Druckfestigkeit	N/mm ²
f _{ck}	Nominale charakteristische Druckfestigkeit	N/mm ²
f _{max}	Maximale Einschraubtiefe	mm
f _{min}	Minimale Einschraubtiefe	mm
F _{Rk}	Charakteristische Tragfähigkeit	kN
F _{zul}	Zulässige Last	kN
h	Bauteildicke	mm
h	Bauteilhöhe	mm
h ₀	Bohrlochtiefe	mm
h ₁	Bohrlochtiefe bis zum tiefsten Punkt	mm
h _a	Dicke der Vormauerschale	mm
h _D	Dämmstoffdicke	mm
h _{ef}	Verankerungstiefe in der Tragschicht	mm
h _{ef}	Effektive Verankerungstiefe	mm
h _{min}	Mindestbauteildicke	mm

Kürzel	Beschreibung	Einheit
h _{nom}	Nenn-Verankerungstiefe	mm
k	Höhe Konus	mm
L	Länge	mm
l	Schraubenlänge	mm
l _d	Dübellänge	mm
l _g	Gewindelänge	mm
l _s	Hülsenlänge	mm
l _s	Schraubenlänge	mm
L _s	Gewindelänge im Anker	mm
M	Durchmesser Innengewinde	mm
M _{Rk}	Biegemoment	Nm
M _{zul}	Zulässiges Biegemoment	Nm
N	Zuglast	kN
N _{rec}	Empfohlene Zugtragfähigkeit	kN
N _{Rk}	Charakteristische Tragfähigkeit	kN
S	Minimaler Achsabstand bei C _{min}	mm
s ₁	Achsabstand (senkrecht zum freien Rand) innerhalb einer Dübelgruppe	mm
s ₂	Achsabstand (parallel zum freien Rand) innerhalb einer Dübelgruppe	mm
s _{cr,N}	Charakteristischer Achsabstand	mm
S _{min}	Minimaler Achsabstand	mm
SW	Schlüsselweite	mm
t	Bohrlochtiefe	mm
t ₁	Bauteildicke 1	mm
t _{fix}	t _{tol} + Dicke des Anbauteils	mm
Tinst	Anzugsdrehmoment	Nm
t _s	Bohrlochtiefe gesamt	mm
t _{sheet}	Plattenstärke	mm
t _{tol}	Dicke des Toleranzausgleichs oder der nichttragenden Deckschicht	mm
V	Querlast	kN
V _{rec}	Empfohlene Quertragfähigkeit	kN
V _{Rk}	Quertragfähigkeit	kN
ρ	Rohdichteklasse	kg/dm ³

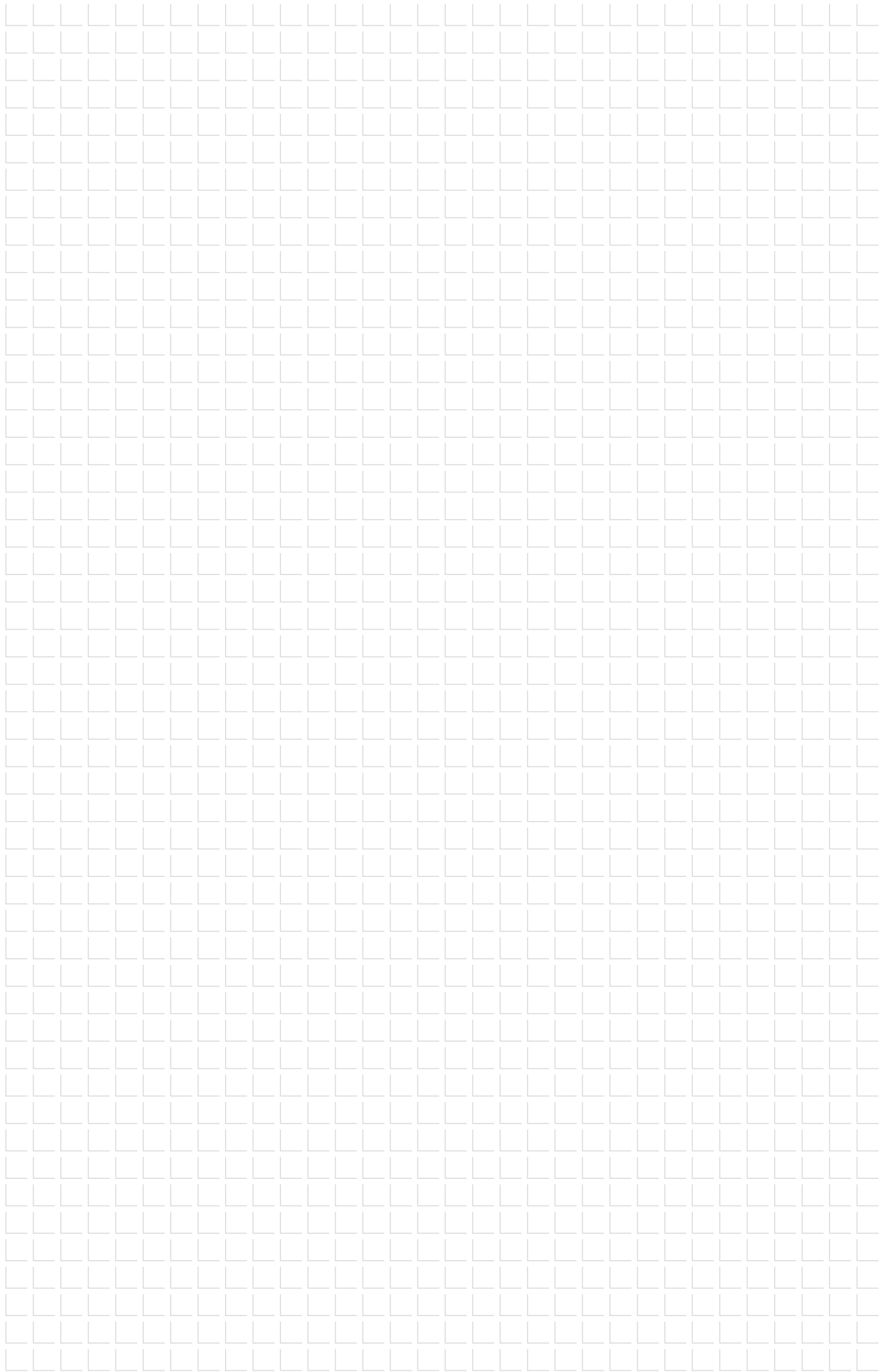

Index

A	Bohrschrauben JT6 (Edelstahl A4 + Stahl) – ILB 134	FR VARIO Tool 447	JT2-6-5,5 88
Anwendungsberater 34	Bohrschrauben JT6 (Edelstahl A4 + Stahl) – VHF 256	Fugendichtstoff (EJOPLAST) 180	JT2-6-6,3 89
Adaperteller Flachdach 241	Bohrschrauben JT9 (Edelstahl A4) – VHF 256	G	JT2-FZ-12-6,3 93
Agraffe 311	Bolzenanker 338	Gewindehülsen 173	JT2-FZ-6-6,3 92
Akku-Bohrhammer ABH 427	C	Gewindeschutzkappe 184	JT2-FZ-F-6,5 94
Akku-Knabber ABLK 425	Chemische Verankerung 358	Gewindestange 363	JT2-ST-2-6,0 95
Akku-Nietgerät ECORIV 430	CORREMAKS® 143	Gripper Multi-Wand-Dübel 410	JT2-ST-2-6,8 96
Akku-Pack ProCore 18V 428	CROSSFIX® 298	Großkopfniet 291	JT2-WD-5-5,5 97
Akku-Schlagschrauber ASCD 424	CROSSFIX® Klaue A4 308	GU-Gewindehülse 173	JT3-12-5,5 114
Akku-Schlitzscheere ABSS 426	CROSSFIX® Konsole A4 307	GU-Ringmutter 173	JT3-18-5,5 117
Akku-Schrauber ASCM 18 422	CROSSFIX® Kraftschlüssel A4 309	H	JT3-2-6,0 196
QSW AS 422	CROSSFIX® Maus A4 308	Haltehalter 227	JT3-2-6,5 108
Akku-Schrauber ASCM 18-4 QM AS 423	CROSSFIX® Tragprofile 309	Haltehalterkombinationen 236	JT3-2H-4,8 104
Akku-Starterset ProCORE 18V 428	D	Hammerbohrer 434	JT3-2H-40-6,0/6,0 127
A-Konus Hammerbohrer 435	DABO SW8-ET-4,8 216	Holzbauschrauben Edelstahl 56	JT3-2H-80-6,0/6,0 127
A-Konus Hammerbohrer mit Bund 435	DABO SW8-RT-4,8 214	Holzbauschrauben Stahl 52	JT3-2H-Plus-5,5 106
Andrückgerät 457	DABO TKE-4,8 220	HTE 82/40 228	JT3-6-5,5 110
Ankerstange AST 363	DABO TKR-4,8 218	HTK-A-50/75 241	JT3-6-6,3 113
ATS Fensterbauschraube 386	DABO TKR-4-4,8 221	HTK-2G-50 234	JT3-D-12H-5,5/6,3 120
Ausblaspumpe 455	DABO VHT-E-4,8 223	HTK-2G-M/TKE (magaziniert) 239	JT3-D-6H-5,5/6,3 118
Ausgleichsstück AS 411	DABO VHT-R-4,8 222	HTK-2G-M/TKR (magaziniert) 237	JT3-FR-12-5,5 116
Auspresspistole 454	Dämmhalter DH (einteilig) 294	HTK-2G-TKE (lose, gesteckt) 240	JT3-FR-2H-4,8 105
B	Dämmhalter DH (einzel) 293	HTK-2G-TRK (lose, gesteckt) 238	JT3-FR-2H-Plus-5,5 107
BA-E Plus 341	Dämmhalter DH (Set) 292	HTK-2G/ZTR (lose, gesteckt) 245	JT3-FR-6-5,5 112
BA-V Plus 339	Dämmstoffmetallhalter DMH 295	HTK-S 233	JT3-LT-3-5,5 KD16 276
Becherblindniet ECORIV 166	Dämmstoffmetallhaltehalter 296	HTV-40-RU 231	JT3-LT-TD-3-5,5 286
Betonanker 366	DMT 296	HTV-82/40 227	JT3-SB-3-8,0xL FZD 201
Betonschraube JC2-FR 368	Deckendämmschraube DDS 412	HTV-82/40-F 230	JT3-SB-3-8,0xL ORKAN-Kalotte 199
Betonschraube JC2-IT 369	Deckendämmhalter DDT 413	HTV-82/40-TK 229	JT3-ST-2-6,0 124
Betonschraube JC2-KB 372	Deckennagel E-CN 409	HTV-RU-40 W 236	JT3-WD-6-5,5 126
Betonschraube JC2-KB-Plus 373	DEKTITE Combo Set 178	Hüfttasche 451	JT4-4-4,8 128
Betonschraube JC2-ST 370	DEKTITE EZI-Seal Set 176	I	JT4-6-5,5 129
Betonschraube JC6-D-7,5 123	DEKTITE Premium 3 204	Injektionsmörtel 358	JT4-FR-2-4,9 130
Betonschraube JC6-FR A4 375	DEKTITE Premium 5 205	Injektionstechnik 358	JT4-FR-4-4,8 131
Betonschraube JC6-KB A4 376	DEKTITE Premium 12 205	Iso-Dart 416	JT4-FR-4-5,5 132
Betonschraube JC6-ST A4 378	DEKTITE Soaker Set 177	ISO-Profil Füllerleisten 189	JT4-FZ-6,5 133
Betonschrauben für Flachdach 224	DEKTITE Square Set 175	ISO-ZELL PE-Band 188	JT4-LT-2/6-6,0 KD16 278
Bit Innensechsrund 439	DEKTITE Strip Flash Set 179	J	JT4-LT-3-5,5 KD16 277
Bit Kreuzschlitz 438	Dichtbänder 186	JA1-6,5 144	JT4-LT-TD-3-5,5 287
Bit Sechskant 438	Dichtmanschette 174	JA3-GU-6,5 171	JT4-LT-XT-3H/4-5,5 KD16 282
Bithalter ASCM 422	Dichtscheibe 182	JA3-LT-4,9 146	JT4-LT-XT-3H/6-5,5 KD16 283
Bithalter 446	Dichtschraube 138	JA3-SB-6,5 147	JT4-XT-3/6-6,0 290
Bitverlängerung 440	Drehmomentschlüssel 444	JA3-SB-8,0xL FZD 202	JT6-12-5,5 136
Bitverlängerung mit Federstift 441	driLLX Ersatzteilkit 436	JA3-SB-10,0xL ORKAN-Kalotte 203	JT6-2/5-5,0 Vario 256
Blindniet ECORIV (ILB) 166	Dübel für das Fenster 318	JB3-7,2 148	JT6-2H-Plus-5,5 134
Blindniet ECORIV K14/ K16 291	Dübel für das Flachdach 246	JBS-R-7,5 225	JT6-6-5,5 135
Blitzschutzanker 356	Dübel für die Fassade 318	JBS-R/EcoTek 243	JT9-2/5-5,0 Vario 256
BLS 353	E	JC2-FR 368	JT9-3H/5-5,5 258
BLS A4 355	E-CN Deckennagel 409	JC2-IT 369	JT9-4-4,8 259
BLS M8-14 A4 356	Edelstahlbetonschraube 375	JC2-KB 372	JT9-6-5,5 260
Bohrerverlängerung SDS 436	EcoTek 50 235	JC2-KB-Plus 373	JT9-S-2-4,8 261
Bohrlochtafel 139	EcoTek Tool 450	JC2-ST 370	JW2-2-Plus-STR 52
Bohrschraube FD42 390	Einschlaganker JE+ 345	JC6-D-7,5 123	JW2-2-Plus-STS 54
Bohrschraube FDM1 392	Einschlaganker JS+ 344	JC6-FR A4 375	JW4-2-Plus-STR 56
Bohrschraube FDM2 391	EJOFAST® Bohrschraube 76	JC6-KB A4 376	JW4-2-Plus-STR 57
Bohrschrauben JF2 (Stahl) – ILB 84	EJOPLAST Fugendichtstoff 180	JC6-ST A4 378	JZ1-6,3 143
Bohrschrauben JF2 (Stahl) – Innenausbau 408	F	JE+ 345	JZ3-S-6,3 145
Bohrschrauben JF3 (Edelstahl A2 + Stahl) – ILB 98	Faserzementschrauben 92	JF2-2-4,2 408	JZ5-6,3 140
Bohrschrauben JF3 (Edelstahl A2 + Stahl) – Solar 194	Fassadendübel 318	JF2-2H-4,8 84	JZ5-8,0 142
Bohrschrauben JF3 (Edelstahl A2 + Stahl) – VHF 274	Fassadendübel 318	JF2-2-5,5 194	K
Bohrschrauben JT2 (Stahl) – ILB 85	Fassadendübel 318	JF3-2-6,0 195	Kalotten 150
Bohrschrauben JT3 (Edelstahl A2 + Stahl) – ILB 104	Fassadendübel 318	JF3-2H-4,8 98	Kämpferschraube 388
Bohrschrauben JT4 (Edelstahl A2) – ILB 128	Fassadenschraube 262	JF3-FR-2-5,5 99	Klemmnuss 442
Bohrschrauben JT4 (Edelstahl A2) – VHF 277	FBS-R-6,3 224	JF3-FR-Plus-4,9 101	Klemmschraube RLS 25 149
	FDD-Plus-E (Edelstahl) 248	JF3-LT-2-5,5 KD12 274	Kontakt international 17
	FDD-Plus-R (Stahl) 246	JF3-LT-2-5,5 KD16 275	Kontakt national 12
	Fensterbauschrauben (Stahl) 382	JF3-Plus-4,9 100	Kopplungsschraube MS 394
	Fensterbohrschrauben (Stahl) 390	JF3-Plus-6,8 102	Korrosionsschutzspray 456
	Flachdachdübel 246	JS+ 344	L
	Flachdachprofil FP 232	JT2-12-5,5 90	Längsstoßschrauben Stahl 84
	Flachdachschiene 232	JT2-18-5,5 91	Längsstoßschrauben Edelstahl 98
	FPS-E-8,0 226	JT2-2H-4,8 85	Leihgeräteservice 31
	FR Tool 446	JT2-2H-Plus-5,5 87	LIEBIG® Sicherheitsdübel Stahl 348
	FR Tool Kunststoff 447	JT2-3-4,8 86	LIEBIG® SUPERPLUS BLS 353

Index

LT-System Classic	262
LT / STS Tool Kunststoff	448
LT-TD-System	270
LT-XT-System	266
LT-XT Tool	449
M	
Magnethalter HTV-RU	450
Maschinen	420
Matritze für ABLK 1.6 E AS	425
Mehrbereichsblindniet ECORIV ..	167
Metallbauanker	171
Metallbaubefestigungen	170
Metrische Schrauben für die Fensterproduktion (Stahl)	389
Mischdüse USF	359
Montagespitze	294
Mörtelkartusche	359
Multifix USF	359
Multifix USF Winter	361
Multi-Wand-Dübel Kunststoff	410
Mundstück Presslaschenblindniet ECORIV	430
N	
Nageldübel ND-K	336
Nageldübel ND-S	337
Nagelheber Athlet	457
Niete	162/291
Nüsse	442
O	
Olivenschraube	389
ORKAN-Kalotte Trapez	151
ORKAN-Kalotte Welle	157
P	
Pilzdichtung	183
Porenbetonerschrauben	226
Präzisionsbohrer HSS	432
Presslaschenblindniet ECORIV ..	430
Profilfüller	189
Prüfzeugnisse	40
R	
Rahmenanker RA-P	398
Rahmenanker RA-U	400
Rahmenanker RA-Z	404
Rahmenanker SA-H	402
Rahmendübel	320
Reinigungsbürste RBT Metall	455
Ringmutter	173
RLS 25	149
Rohrmanschetten	174
Rohrmanschetten Solar	204
Rollo-Bohrschraube RD	393
Rückhalte- und Mundstück ECORIV ...	430
S	
S (Fensterbauschraube)	382
S/Tg (Fensterbauschraube)	383
SB-Flachstahl	204
Scheiben	182
Schlauchschele	181
Schneidbacken ABSS	426
Schneidmesser	426
Schnellladegerät ECORIV	430
Schnellladegerät GAL	428
Schraubdübel	318
Schraubenheber (Nagelheber) ...	457
Schubfeldscheibe VS	183
SDF-KB-10H	328
SDF-KB-10V	324
SDF-KB-14A	332
SDF-KB-8V	321
SDF-S-10H	326
SDF-S-10V	322
SDF-S-14A	330
SDF-S-8V	320
SDP-KB-10G	334
SDP-S-10G	333
SDS Hammerbohrer	434
Senkkopfschraube	52
Setzwerkzeug 2.0 JE+	452
Setzwerkzeug 2.0 JE+/JS+ manuell	453
Sicherheitsdübel	348
Sicherheitsdübel B	350
Sicherheitsdübel S	348
Sicherheitsdübel SK	352
Solar DEKTITE Premium 12	205
Solar DEKTITE Premium 3	204
Solar DEKTITE Premium 5	205
Solarbefestiger	197
Spannband	180
Spannschloss	180
Sprühöl	456
Stahlbetonschraube	366
Starterset EcoTek/JBS-R 100	437
Steckschlüssel	443
Steckschlüsseinsatz	442
Steigeisenanker	357
Stempel (für Knabber)	425
Super-E (Fensterbauschraube) .	384
Super-E/Tg (Fensterbauschraube)	385
Super-Jot (Fensterbauschraube)	387
SUPERPLUS BLS	353
SUPERPLUS BLS A4	355
SUPERPLUS BLS M8-14 A4	356
SW8-ET-4,8	216
SW8-RT-4,8	214
T	
TD-Zentrierhülse F (Festpunkt) ..	288
TD-Zentrierhülse S (Gleitpunkt) ..	289
Teller DH	293
Tellerkopfschraube	54
T-FAST® Plus JW2 Tellerkopf	54
T-FAST® Plus JW2 Senkkopf	52
T-FAST® Plus JW4 Tellerkopf	57
T-FAST® Plus JW4 Senkkopf	56
Tiefenanschlaghülse	422
TKE-4,8	220
TKR-4,8	218
TKR-4-4,8	221
TP310 (Dichtungsband)	186
TP610 (Dichtungsband)	187
Tragegurt für Fenster	395
Tragegurtschraube	396
Tragesystem für Fenster- montage	396
U	
Überlappungsschrauben	84
Universalbohrer SDS plus®	433
V	
Vacu Tester	431
VARIO Tool	447
Verblend-Sanier-Dübel VSD-2G .	335
VHT-E-4,8	223
VHT-R-4,8	222
Vorlegeband	186
W	
Wandanschlusschiene	232
Werkzeug	432
Werkzeuggürtel	451
X	
XT-Zentrierhülse F (Festpunkt) ...	284
XT-Zentrierhülse S (Gleitpunkt) ..	285
Z	
Zentrierhülse F (Festpunkt)	279
Zentrierhülse S (Gleitpunkt)	280
Zulassungen	38

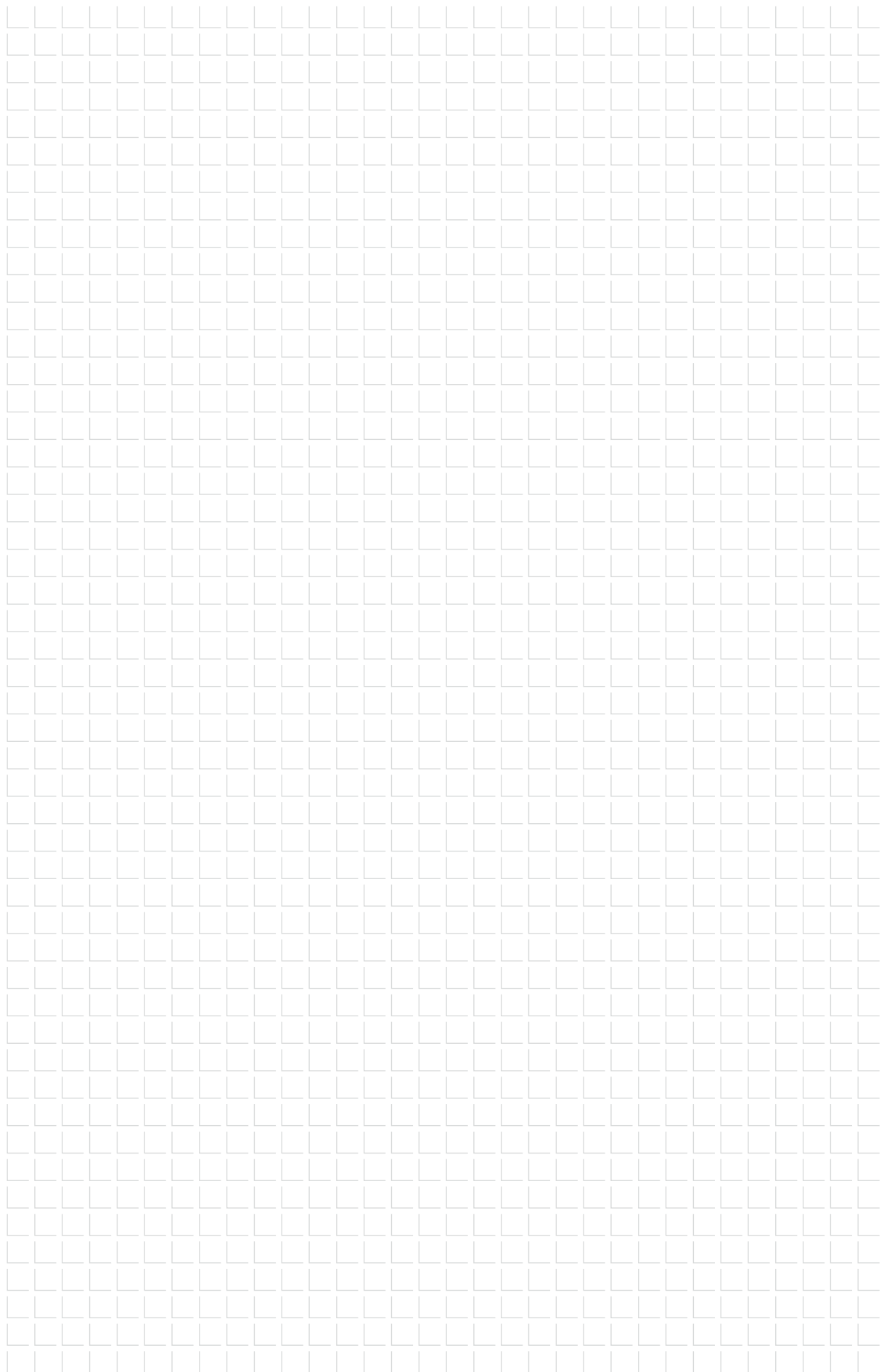

Hinweise

EJOT Produkte werden ständig weiterentwickelt. Technische Änderungen, Sortiments- und Preisänderungen bleiben vorbehalten.

Bitte beachten Sie bei Planung und Anwendung der EJOT Produkte die anerkannten Regeln der Technik, baurechtliche Bestimmungen sowie einschlägige Sicherheitsvorschriften. Allgemeine bauaufsichtliche Zulassungen, Prüfzeugnisse und Europäische Technische Bewertungen der EJOT Produkte stehen auf der Website zum Download bereit:

www.ejot.de/bau/downloads

Die aktuellen Allgemeinen Geschäftsbedingungen stehen auf der Website zur Ansicht:

www.ejot.de/terms-conditions

EJOT® ist ein eingetragenes Warenzeichen der Fa. EJOT Holding GmbH & Co KG.

CORREMAKS®, CROSSFIX®, DABO®, DELTA PT®, PT®, ECORIV®, EJOFAST®, ejotherm®, T-FAST® und EJOT ANCHOR FIX® sind eingetragene Warenzeichen der Fa. EJOT SE & Co. KG.

SDS plus® ist eingetragenes Warenzeichen der Fa. Robert Bosch GmbH.

DEKTITE® ist eingetragenes Warenzeichen der Fa. Deks Industries Pty. Ltd.

TORX® ist eingetragenes Warenzeichen der Fa. Acument Intellectual Properties, LLC.

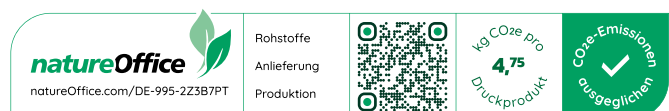



EJOT SE & Co. KG

Market Unit Construction

In der Stockwiese 35

57334 Bad Laasphe

T +49 2752 908-0

F +49 2752 908-731

bau@ejot.com

www.ejot.de/bau